

Volvemos

Este curso, la seguridad es
la asignatura más importante

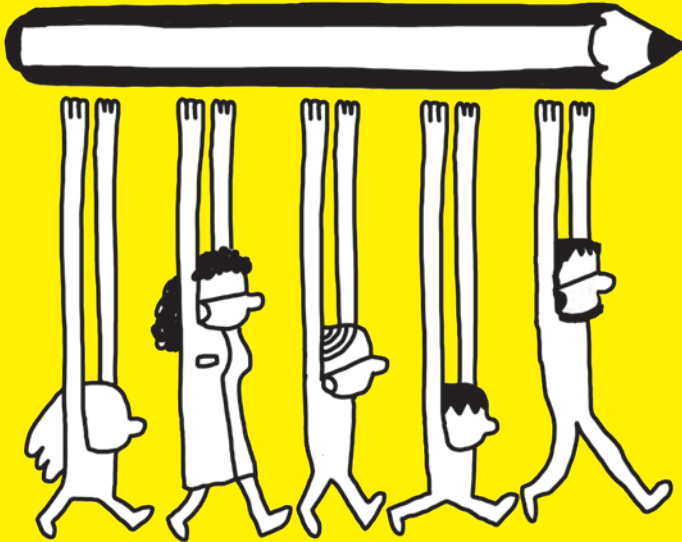

**TODAS LAS CLAVES
DEL CURSO 2020/21**

¡VOLVEMOS!

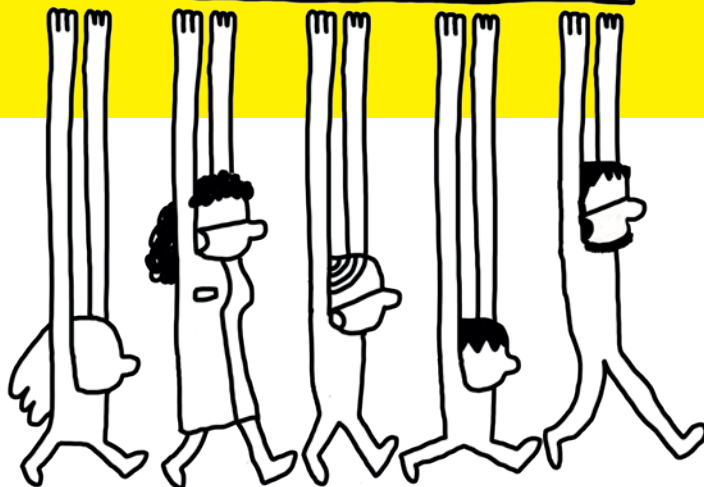

Estamos a pocos días de comenzar un nuevo curso escolar. La pandemia causada por la Covid-19 obligó a cerrar los centros el curso pasado.

Ahora, toca volver a clase. ¡Qué ganas teníamos! Para poder encontrarnos de nuevo de forma segura, hemos adoptado una serie de pautas y protocolos que te resumimos aquí.

Estamos preparados. Pero necesitamos vuestra ayuda. **Lee con atención...**



Durante todos estos meses pasados, Navarra ha demostrado una enorme responsabilidad al cumplir las recomendaciones de las autoridades sanitarias. Desde septiembre, vamos a seguir haciéndolo también en el aula, en los talleres, en los patios, en los pasillos y salas comunes, en los comedores, en el autobús, en las entradas y salidas de los colegios...

Porque volvemos. Sí, volvemos a clase.

Con nuevas medidas de prevención frente al coronavirus. El proceso está organizado y definido. Vamos a cumplirlo al detalle para garantizar que **todos los lugares donde se vuelve a disfrutar del aprendizaje sean seguros.**

Contamos además con un **comité técnico de coordinación** Covid-19, formado por responsables de distintos departamentos y representantes de toda la comunidad educativa.

Todo está preparado para que volvamos a vernos. Para volver a enseñar y aprender. Nada puede equipararse a la inmensa satisfacción de aprender juntos, de convivir, **sin que nadie se quede atrás.**

Educación presencial, jornada continua

¿CUÁNDO VOLVEMOS?

El curso comienza los días
4 y 7 de septiembre.



Las clases son **presenciales** para todo el alumnado y para todos los niveles.

Las clases son por la mañana. Se implanta con carácter general la **jornada continua.**

Para que las entradas y salidas se realicen de forma segura, es necesario prestar atención a los **horarios escalonados marcados por cada centro escolar.**



LOS HORARIOS

La jornada escolar se desarrolla dentro de las siguientes horquillas horarias:



Para **Infantil y Primaria**, entre las 9:00 y 14:30 horas
Se prevén 6 sesiones de 45 minutos y un recreo de 30 minutos o dos de 15.



Para **ESO y Bachillerato**, entre las 8:00 y 15:00 horas
Se prevén siete sesiones de 50 minutos y un recreo de 40 que puede dividirse en dos.

En el aula

Cada aula de Educación Infantil y Primaria se considera un **grupo estable de convivencia**.



Es **necesario el uso de mascarillas** tanto para el personal docente como para el alumnado a partir de 1º de Primaria.

En Educación Infantil sólo es obligatorio en entradas y salidas, patios, baños...

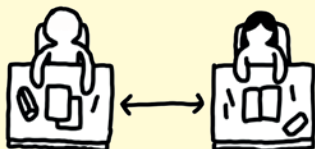

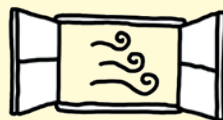

Alumnos y alumnas se sientan siempre en el mismo pupitre y lo más cerca posible de la pared. No se sientan frente a frente.

Se limita el movimiento dentro del aula y el contacto físico del profesorado con el alumnado a partir de Secundaria.



Las aulas se ventilan con frecuencia: antes del inicio de la jornada, durante el recreo y al final del día.

La **ratio de alumnos/as por aula** es la siguiente:

20  25 

30  33 

20 alumnos/as en **Infantil**

25 alumnos/as en **Primaria**

30 alumnos/as en **ESO**

33 alumnos/as en **Bachillerato**

En el baño

Se limita el número de personas en los baños. **Se organizarán las idas y venidas** del alumnado a los servicios.

Hay carteles en los baños para indicar si están **libres u ocupados**.



Se han clausurado lavabos y urinarios contiguos.

Siempre habrá jabón en los baños **para lavarse las manos antes y después** de usar los inodoros y se recomienda **secarse las manos con papel**.



En el patio



Los tiempos de recreo van a estar **escalonados**.



Cada grupo de convivencia jugará en una **zona delimitada**.

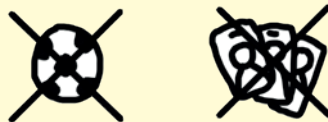

No se realizarán **juegos con balón**, de **contacto** o que impliquen **intercambio de objetos** (cromos, discos, cuerdas...).

Se refuerza el personal que atiende el patio para garantizar las medidas preventivas.

En el comedor

Los comedores aumentan sus franjas horarias. Las comidas se realizarán **por turnos**, según los grupos de convivencia estable.

El último turno acabará a las 15:45 horas.

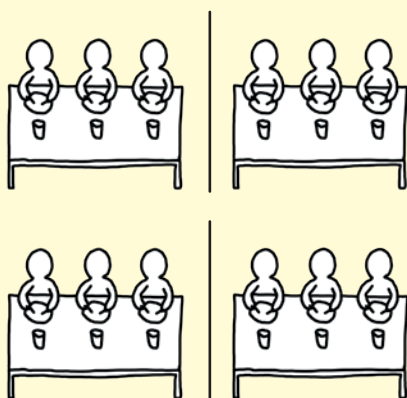

Se colocarán **mamparas** para separar a los diferentes grupos.

Se podrán utilizar **aulas para comer**, con todas las garantías higiénicas. La comida se llevará en carros y se servirá caliente.

En el autobús



Todo el alumnado, también el de Educación Infantil, está obligado al uso de la **mascarilla** durante el transporte.



Cada alumno o alumna viajará siempre en el **mismo asiento** para facilitar rastreos.



El **horario de regreso** del transporte escolar lo marca el final del último turno de comedor.

¿Qué hacer?

SI SE DETECTAN SÍNTOMAS

Si se tiene síntomas repentinos compatibles con el coronavirus, **no se debe acudir a la escuela.**

La familia contactará con el centro de salud. Fuera del horario de atención del centro de salud, llamar al servicio del Consejo Sanitario (**948 290 290**). Para urgencias, llamar al **112**.



Si los síntomas se presentan dentro del centro educativo, se va a facilitar al alumno o alumna una mascarilla quirúrgica, se le llevará a una sala para uso individual preparada para este fin y se avisará a su familia.



SI SE CONFIRMA POSITIVO POR PCR

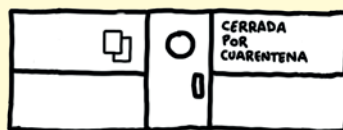

En Educación Infantil y Primaria

En caso de que un alumno o alumna del grupo estable de convivencia diera positivo por PCR, se aislará a todo el grupo.



En Secundaria

Si un alumno o alumna da positivo, sólo se pone en cuarentena a la persona que ha dado positivo y a quienes el Servicio Navarro de Salud considere contactos estrechos

Te invitamos a conocer
las medidas preventivas generales
contra la pandemia, las medidas
específicas educativas y el apartado
de preguntas y respuestas del
Departamento de Educación en
coronavirus.navarra.es

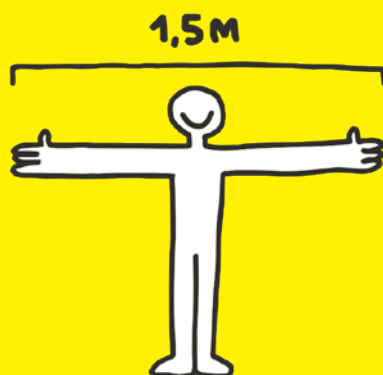

TE CUIDAS, NOS CUIDAS