

LESO2

2018/2019



Cuaderno de corrección

Nombre y apellidos:

Centro escolar:

Grupo/Aula:

Localidad:

Fecha:

**Comprensión
Lectora**

2º de ESO

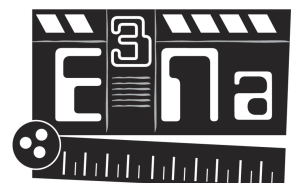

Instrucciones

En esta prueba vas a leer una serie de textos y a responder a preguntas sobre lo que has leído.

Te encontrarás con distintos tipos de preguntas. Algunas tendrán cuatro posibles respuestas y, en ellas, tienes que elegir la correcta y rodear la letra que se encuentre junto a ella. Por ejemplo:

¿Cuántos habitantes tiene Pamplona?

- A. Tantos como Barcelona.
- B. Unos 200 000.
- C. Un millón.
- D. Varios millones.

Si decides cambiar la respuesta, tacha con una **X** tu primera elección y rodea la respuesta correcta, tal como se muestra en el ejemplo:

¿Cuántos habitantes tiene Pamplona?

- A. Tantos como Barcelona.
- B. Unos 200 000.
- C. Un millón.
- D. Varios millones.

En otras preguntas te pedirán que contestes si es verdadero (V) o falso (F) o bien que escribas la respuesta en el espacio señalado con puntos:

¿Qué es lo más conocido de Pamplona?

.....

Unas preguntas son más sencillas y otras son más difíciles. Si no entiendes alguna pregunta, puedes continuar y luego volver a intentarlo.



Tienes 60 minutos para hacer esta prueba.

Amazon Go, la primera tienda física donde no tendrás que pasar por caja

Amazon Go es el primer supermercado sin empleados, sin cajeros y sin proceso de pago con el que Bezos quiere reducir costes laborales.

ACTUALIDAD / 22 enero, 2018 / By Claudia Ayús

Home / Actualidad

Hoy abre sus puertas por fin **Amazon Go**, la primera tienda física de Amazon sin intermediarios.

Su funcionamiento es muy sencillo: entras al establecimiento, coges el alimento o producto que te interesa y sales de la tienda



olvidándote de largas colas y de pasar por caja porque **de cobrarte se encargan las decenas de cámaras y sensores que te rastrean y conectan con tu cuenta de Amazon.**

La tienda **ha abierto a las 7 de esta misma mañana en el centro de Seattle**, en el **2131 de la Séptima Avenida** y entre varios edificios de su campus urbano. El requisito para poder entrar es haberse descargado previamente una **aplicación específica de Amazon** para clientes con cuenta y disponible para los usuarios tanto de **Android como iPhone en Estados Unidos.**

El objetivo de **Jeff Bezos** es **reducir los costes laborales al mínimo** y para conseguirlo ha decidido deshacerse de los empleados.

¿Cómo compro en Amazon Go?

Amazon ha utilizado la **inteligencia artificial** aplicada a decenas de cámaras y sensores por todo el establecimiento. Cada centímetro está cubierto desde diferentes ángulos, por lo que no hay ningún punto ciego. Cuando llegas a la tienda, de forma automática se te asocia a tu cuenta de Amazon y cualquier producto que cojas de los estantes se te cobra al salir de la tienda. No tienes que pasar por caja, porque no hay ni cajas ni empleados que te cobren.

Toda la información se procesa en una unidad central, pero por curioso que parezca, **no hay un reconocimiento facial** como tal. El sistema detecta tu entrada y **según el aspecto de tu ropa y por dónde y cómo te mueves** te asocia a tu cuenta, pero no por tu rostro.

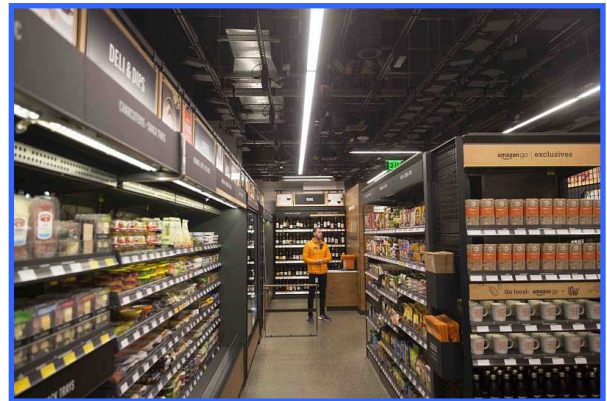

En realidad la tienda sí que dispone de **un empleado** que se encuentra cara al público, se sitúa delante de las **bebidas alcohólicas** y **revisa si eres mayor de edad** para poder coger cualquiera de estos productos. La venta de alcohol en Estados Unidos no es un juego. A pesar de que Amazon podría identificar fácilmente si eres mayor de edad con los datos de tu cuenta, por ley debe haber un humano que lo compruebe pidiendo el carnet de identidad. Además, la tienda también cuenta con reponedores y cocineros que preparan comida fresca y una persona en la entrada para ayudar y resolver sus dudas a los clientes.

“Desde el principio nuestro plan fue hacer algo para que puedas entrar al lugar, coger todo lo que quieras e irte”, dijo la **vicepresidenta** de Amazon Go, **Gianna Puerini**. “Nos enfocamos en lo rápido y conveniente. Llévate un almuerzo rápido o algo para hacer la cena en casa, o quizá unas bebidas o un snack”, agregó.

Por ahora han empezado únicamente ofreciendo alimentos y bebidas pero esperan abrirse a otros sectores como el farmacéutico (en Estados Unidos los medicamentos se pueden comprar también en tiendas de alimentación).

<http://www.revisor.com/amazon-go-tienda-fisica-amazon/>

[22/enero/2018] [Adaptado]

1. ¿Qué significa la expresión “por fin” que aparece al comienzo del texto?

.....
.....

Criterios de corrección	
Puntuación	Respuesta/s
0	Respuesta incorrecta, incompleta o sin respuesta.
1	“Que se lleva mucho tiempo esperando que se abriera esa tienda” o respuesta similar

2. ¿A quiénes se refiere el texto cuando habla de “intermediarios”?

- A. A los proveedores.
- B. A los empleados.
- C. A los distribuidores.
- D. A los socios del negocio.

3. ¿Cuántas cámaras y sensores hay en la tienda?

- A. Unas 10.
- B. Unas 12.
- C. Unas 18.
- D. Más de 20.

4. ¿Dónde han abierto esta tienda?

- A. En la capital de Estados Unidos.
- B. En Nueva York.
- C. En Seattle.
- D. En Washington.

- 5. ¿Quién de las siguientes personas podría ser cliente de esta tienda?**
- A. Michael, joven alemán, cliente de Amazon, que tiene un dispositivo Android.
 - B. Julie, joven estadounidense que tiene cuenta en Amazon y un iPhone.
 - C. Marc, un abuelo estadounidense que tiene un iPhone y es usuario frecuente de Internet.
 - D. Phoebe, una chica de EE.UU. que tiene cuenta en Amazon y un dispositivo Windows Phone.
- 6. ¿Cuál es el objetivo de Amazon con la apertura de esta tienda?**
- A. Aplicar la inteligencia artificial a la compra cotidiana.
 - B. Disminuir costes laborales.
 - C. Servir de modelo para las ventas del futuro.
 - D. Facilitar la compra a los consumidores.
- 7. ¿Cuántos empleados hay en la tienda?**
- A. No hay ningún empleado porque ese es el objetivo de este nuevo tipo de tiendas.
 - B. Varios empleados: el que pide el carné a menores, los cocineros y el que está en la puerta para resolver dudas.
 - C. Tres empleados: el que pide el carné, el que soluciona dudas y el único cajero.
 - D. Varios empleados: el que pide el carné a menores, el que soluciona dudas, los reponedores y los cocineros.
- 8. ¿Por qué en el texto se tutea al lector, es decir, se utiliza la segunda persona del singular?**
- A. Porque los productos que se venden están dirigidos a gente joven.
 - B. Porque se pretende ser más cercano al lector.
 - C. Porque se está utilizando una estrategia de venta.
 - D. Porque de otra forma no se entendería.

9. Indica, con números del 1 al 4, el orden en el que aparecen las siguientes ideas en el texto:

	Número
Funcionamiento del proceso.	3
Tareas y responsabilidades del personal empleado.	4
Objetivo del negocio.	2
Presentación y ventajas del negocio.	1

Criterios de corrección	
Puntuación	Respuesta/s
0	Respuesta incorrecta o incompleta.
1	Las cuatro respuestas correctas.

10. Escribe cuatro productos que tú podrías comprar en la nueva tienda Amazon Go.

1.
2.
3.
4.

Criterios de corrección	
Puntuación	Respuesta/s
0	Respuesta incorrecta o incompleta.
1	Nombrar cuatro alimentos, bebidas no alcohólicas o productos que se considere lógico encontrar en el establecimiento. No aceptar dispositivos electrónicos, medicamentos, ropa, bebidas alcohólicas, etc.

Trabajo no remunerado en España

El cuidado de personas, labores domésticas y otras actividades sin lucro tiene un reparto desigual entre hombres y mujeres

Educación y cuidado de hijos y nietos, cuidado de familiares mayores o con alguna discapacidad, cocina, tareas domésticas, cursos de formación, actividades deportivas, culturales, de ocio, políticas, sindicales y actividades de voluntariado o caritativas. Datos de 2016

Tiempo dedicado al trabajo, por sexos

Horas semanales

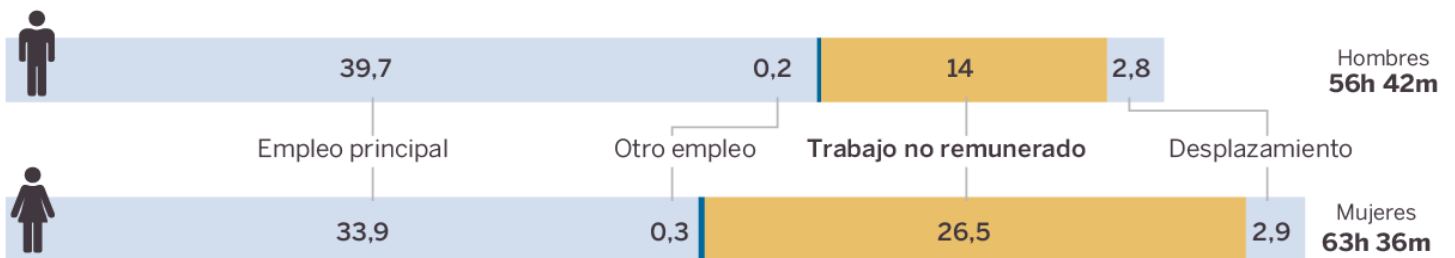

Tiempo dedicado a cuidados y tareas del hogar

Horas semanales. Mayores de 18 años.

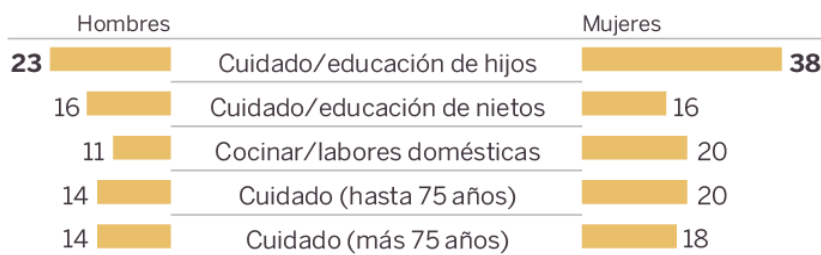

¿El trabajo le ha impedido dedicar el tiempo deseado a su familia? En %

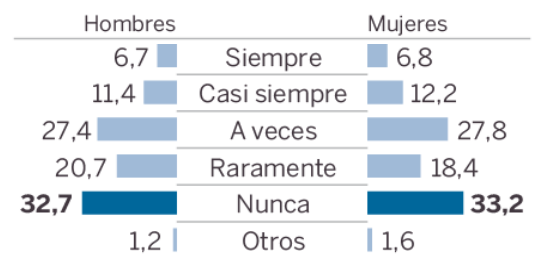

Tiempo dedicado al trabajo, según el tipo de hogar

Horas semanales

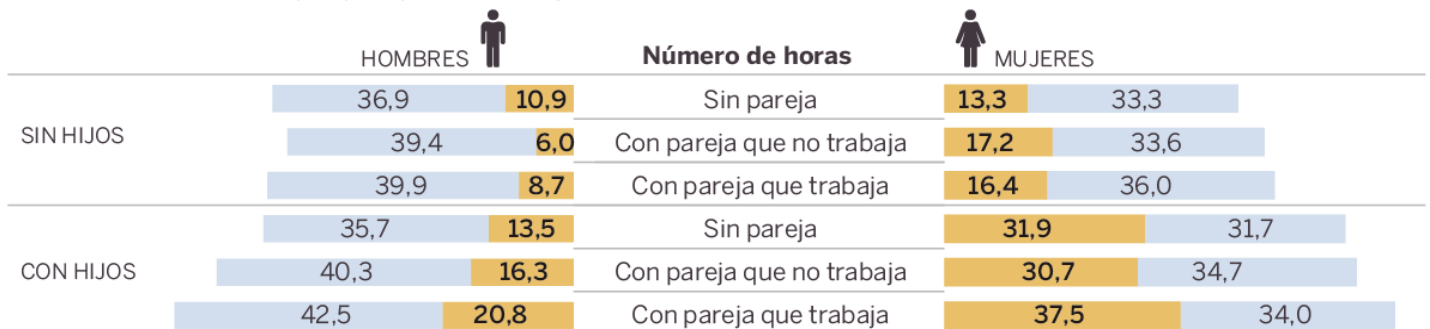

11. Escribe cuatro trabajos que en el texto se consideren "trabajo no remunerado".

1.
2.
3.
4.

Criterios de corrección	
Puntuación	Respuesta/s
0	Respuesta incorrecta o incompleta.
1	Si se citan 4 de estas respuestas: <ul style="list-style-type: none"> - <i>Educación y cuidado de hijos y nietos.</i> - <i>Cuidado de familiares mayores (pueden citar o no: hasta 75 años o más de 75 años).</i> - <i>Cuidado de familiares con alguna discapacidad.</i> - <i>Cocina.</i> - <i>Tareas domésticas.</i> - <i>Cursos de formación.</i> - <i>Actividades: deportivas / culturales / de ocio / políticas / sindicales / de voluntariado / caritativas.</i>

12. El tema principal del texto es:

- A. Las mujeres dedican menos horas al trabajo principal que los hombres.
- B. Los hombres dedican más horas al trabajo que las mujeres.
- C. **Las mujeres dedican más tiempo al trabajo no remunerado que los hombres.**
- D. Los hombres dedican más tiempo al trabajo no remunerado que las mujeres.

13. Señala con una X si el enunciado es verdadero (V) o falso (F).

	V	F
El tiempo dedicado a otro empleo por las mujeres es mayor.	X	
El tiempo dedicado al empleo principal por la mujer es mayor.		X
El tiempo dedicado al desplazamiento por el hombre es mayor.		X
El tiempo dedicado al trabajo no remunerado por el hombre es mayor.		X

Criterios de corrección	
Puntuación	Respuesta/s
0	Respuesta incorrecta o incompleta.
1	Las cuatro respuestas correctas.

14. ¿A qué trabajo no remunerado dedican las mismas horas tanto los hombres como las mujeres?

- A. Cocinar y labores domésticas.
- B. Cuidado y atención a familiares mayores de 75 años.
- C. Cuidado y educación de hijos.
- D. **Cuidado y atención de nietos.**

15. ¿Cómo son las mujeres que dedican menos tiempo al trabajo no remunerado?

- A. Con hijos y con pareja que no trabaja.
- B. Con hijos y con pareja que trabaja.
- C. **Sin hijos y sin pareja.**
- D. Con hijos y sin pareja.

16. Empareja los enunciados, escribiendo el número que corresponda, para que constituyan oraciones cuyo significado se deduzca del texto que has leído.

	Número	
Los hombres y mujeres con hijos y con pareja que trabaja son los que...	2	(1) ...menos tiempo dedican al trabajo no remunerado.
Tanto los hombres como las mujeres son los que...	3	(2) ...más tiempo dedican al trabajo no remunerado.
Los hombres con hijos y con pareja que trabaja son los que...	4	(3) ...contestan con el porcentaje más alto a que su trabajo nunca les ha impedido dedicar tiempo a su familia.
Los hombres sin hijos y con pareja que no trabaja son los que...	1	(4) ...más tiempo dedican al empleo principal.

Criterios de corrección	
Puntuación	Respuesta/s
0	Respuesta incorrecta o incompleta.
1	Las cuatro respuestas correctas.

17. En el titular del texto aparece la expresión "no remunerado" y en otro apartado del texto aparece otra expresión de significado parecido. ¿Qué expresión es?
-

Criterios de corrección	
Puntuación	Respuesta/s
0	Respuesta incorrecta o incompleta.
1	"Sin lucro"

18. ¿Según el gráfico "Tiempo dedicado a cuidados y tareas del hogar" y el gráfico "Tiempo dedicado al trabajo, según el tipo de hogar", qué implica en hombres y mujeres el tener hijos?

- A. Que tanto los hombres como las mujeres que tienen hijos son los que dedican más tiempo al trabajo no remunerado.
- B. Que tanto los hombres como las mujeres que tienen hijos son los que dedican menos tiempo al trabajo no remunerado.
- C. Que tanto los hombres como las mujeres que tienen hijos dedican menos tiempo al trabajo remunerado.
- D. Que tanto los hombres como las mujeres que tienen hijos, si están sin pareja, dedican más tiempo al trabajo remunerado.

19. ¿Qué quiere decir en la gráfica "Tiempo dedicado a cuidados y tareas del hogar" la expresión "Cuidado (más 75 años)"?

- A. Que la persona que realiza el cuidado tiene más de 75 años.
- B. Que la persona que recibe el cuidado tiene más de 75 años.
- C. Que la persona que realiza el cuidado lo hará hasta los 75 años.
- D. Que este cuidado lleva realizándose más de 75 años.

Las paperas están ahí

Es una enfermedad infecciosa y la mejor arma de prevención es la vacuna. Sin embargo, cada cinco o seis años se acumula un grupo de personas susceptibles, en las que la efectividad de la vacuna ha sido menor, y se producen brotes. Con todo, en vacunados la enfermedad es más leve.

LOS BROTES DE PAPERAS

Desde que se generalizó la vacunación de la parotiditis, en 1982, los casos disminuyeron drásticamente. Sin embargo, debido a que quedan personas susceptibles cada año se registran un pequeño número de afectados y cada cierto tiempo hay brotes. El último brote se registró en Navarra entre los años 2011-2012 y se contabilizaron 1.213 afectados en los dos años. El anterior tuvo lugar en 2006-2007 y hubo cerca de 3.000 casos. En esa ocasión la celebración de la carpa universitaria en otoño de 2006 propició la propagación de la enfermedad entre el colectivo de jóvenes de 18 a 20 años. También hubo un pequeño brote en 2001, con 267 afectados, y en 1989, con 1.704 casos.

LA VACUNA AYUDA A QUE EL ORGANISMO LUCHE

Las enfermedades prevenibles por vacunación son un conjunto mínimo de enfermedades infecciosas en relación a las infecciones a las que podemos estar sometidos. Nuestro sistema inmune está activado todos los días frente a infinidad de microorganismos. La vacunación no debilita sino que ayuda a que el organismo aprenda a luchar frente a una enfermedad determinada. Nuestro sistema inmune aprende a reconocer un germen cuando se infecta y desarrolla inmunidad frente a ese germen. Con la vacuna, el sistema inmune ha tenido que trabajar.

QUÉ ES LA PAROTIDITIS

La parotiditis, conocida popularmente como paperas, es una enfermedad infecciosa que está causada por un virus. Afecta, principalmente, a las glándulas parótidas, que son glándulas salivares ubicadas en la parte trasera de la mandíbula. Los síntomas principales son la fiebre y la inflamación de las glándulas salivares, que se manifiesta por la inflamación de las zonas laterales de la cara. Además, el afectado suele tener dolor al palpar la zona inflamada.

1982

Inicio de la vacunación. La vacunación frente a la parotiditis se inició en Navarra en el año 1982. Actualmente se administra la vacuna 'triple vírica', que incluye la prevención frente a parotiditis, sarampión y rubeola. Esta vacuna está incluida en el calendario oficial infantil, por lo tanto es gratuita, y se administran dos dosis: a los 15 meses y a los 3 años de vida.

Evolución de los casos de paperas en Navarra

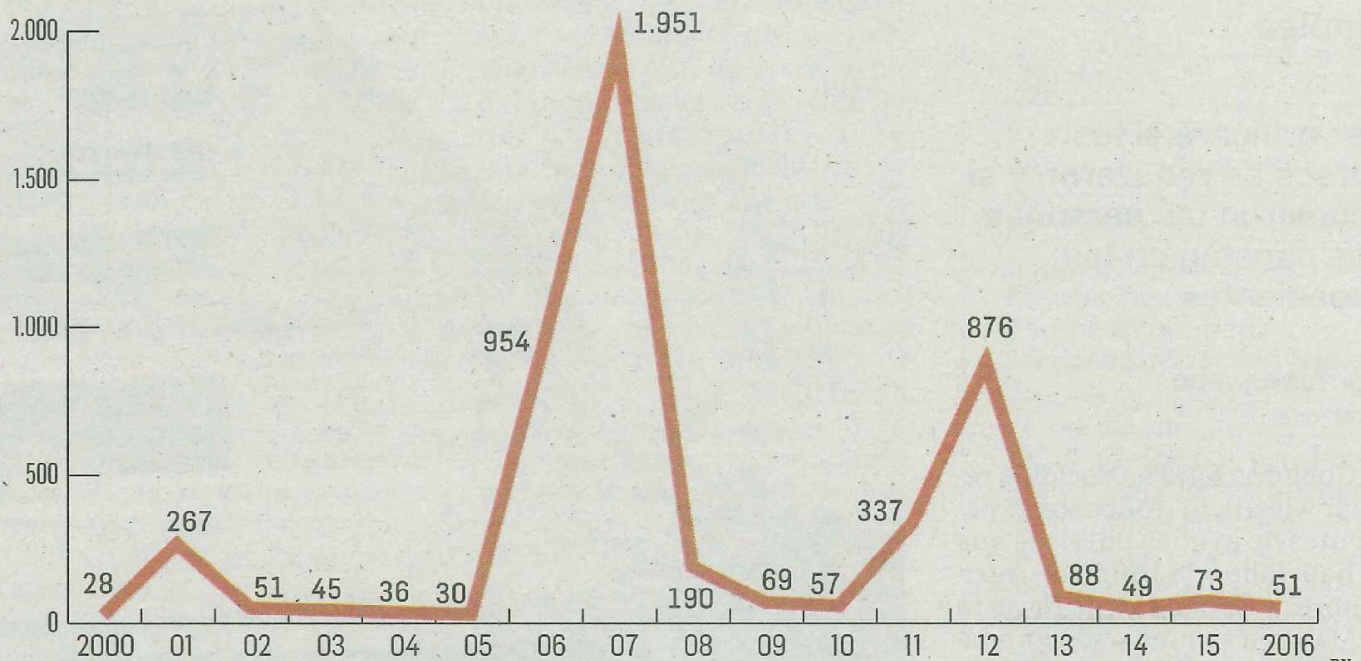

Glándulas salivares

Producen el 90% de la saliva que genera al día una persona, casi unos tres cuartos de litros de saliva diarios.

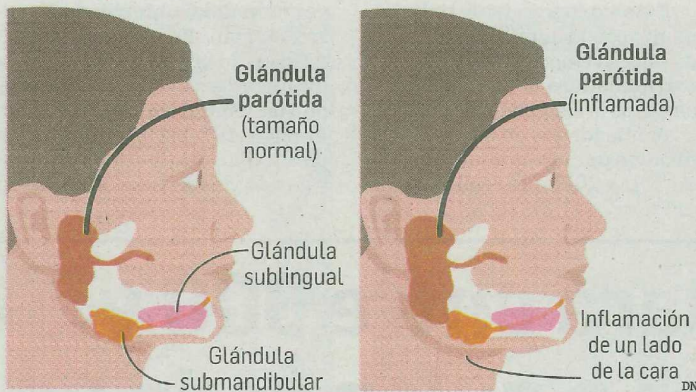

¿Cómo se produce el contagio?

Las paperas son una infección vírica. La transmisión de la enfermedad se produce por vía aérea o por contacto directo con la saliva de las personas que están infectadas. Desde la infección hasta la aparición de síntomas transcurren de 16 a 18 días.

Textos editados por **M.J.E.**
redaccion@diariodenavarra.es

51

CASOS EN 2016. El año pasado se registraron un total de 51 casos de paperas en Navarra. Sin embargo, hasta la semana 26 del año (julio) sólo se habían notificado 16 casos. En otoño comenzaron a subir, Y entre octubre y abril de 2017 han sido 90.

¿Puede tener complicaciones?
Las complicaciones suelen ser más frecuentes en adultos que en niños. Pueden ser orquitis (inflamación de testículos), oforitis (inflamación de ovarios), o en menos casos problemas neurológicos y pancreatitis.

97%

COBERTURA. La cobertura de la vacunación con 'triple vírica' es de un 97% para la primera dosis y de un 95% de la población diana en el caso de la segunda dosis.

80%

EFFECTIVIDAD. La efectividad de la vacuna de las paperas es del 80%. Quiere decir que un 20% quedan susceptibles. En sarampión y rubeola la efectividad supera el 95%.

[Adaptado]

20. La gráfica que aparece en el texto es explicada en uno de los apartados del propio texto. ¿En qué apartado?

- A. Los brotes de paperas.
- B. Inicio de la vacunación.
- C. La vacuna ayuda a que el organismo luche.
- D. Qué es la parotiditis.

21. ¿En qué año se ha registrado el menor número de personas con paperas?

Criterios de corrección	
Puntuación	Respuesta/s
0	Respuesta incorrecta o no respuesta.
1	"En el año 2000"/ "Año 2000"/ "2000"

22. Actualmente la vacuna de las paperas se administra junto con otras dos vacunas. ¿Cuáles son estas otras dos vacunas?

..... y

Criterios de corrección	
Puntuación	Respuesta/s
0	Respuesta incorrecta o incompleta.
1	"Sarampión y rubeola"

23. El título del texto es: "Las paperas están ahí". ¿Qué quiere decirse con "están ahí" después de haber leído el texto?

- A. Que las paperas son propias del mes de mayo.
- B. Que las paperas siguen afectando a la población.
- C. Que las paperas afectan más a los adultos.
- D. Que las paperas afectan a las glándulas parótidas.

24. Según lo leído en el texto y si la gráfica continuara hasta el año 2020, ¿en qué año se produciría un nuevo brote de paperas?

- A. 2016.
- B. 2018.
- C. 2019.
- D. 2020.

25. Señala con una X si el enunciado es verdadero (V) o falso (F).

	V	F
Las glándulas parótidas están situadas en la parte delantera de la mandíbula.		X
La cobertura de la vacunación triple vírica es mayor en la primera dosis que en la segunda dosis.	X	
La efectividad de la vacuna triple vírica es mayor en el sarampión y la rubeola que en las paperas.	X	
En 2016 hubo más casos de paperas en la primera mitad del año que en la segunda mitad del año.		X

Criterios de corrección	
Puntuación	Respuesta/s
0	Respuesta incorrecta o incompleta.
1	Las cuatro respuestas correctas.

26. ¿A qué ayuda la vacunación?

- A. A mantener constantemente activado nuestro sistema inmune.
- B. A debilitar una enfermedad determinada que afecta a nuestro sistema inmune.
- C. A que nuestro sistema inmune aprenda a luchar contra una enfermedad determinada.
- D. A que el sistema inmune trabaje.

27. ¿Qué glándula salivar es la que se inflama en las paperas?

- A. La glándula parótida.
- B. La glándula sublingual.
- C. La glándula submandibular.
- D. La glándula parótida, sublingual y submandibular.

28. ¿Cuánto tiempo tardan en aparecer los síntomas de las paperas una vez sufrido el contagio?

.....

Criterios de corrección	
Puntuación	Respuesta/s
0	Respuesta incorrecta, incompleta o no se especifica el término "días".
1	"De 16 a 18 días"

Viñetas de Forges

A



B



C



- 29. Señala en qué viñetas se critica la sobreprotección de los padres hacia los hijos.**
- A. B y C.
 - B. A, B y C.
 - C. A y B.
 - D. **A y C.**
- 30. ¿Qué desean realmente los niños de la viñeta B?**
- A. Que los padres les cuenten cuentos antes de dormir.
 - B. **Que los padres se comuniquen más con ellos.**
 - C. Que los padres les compren otra televisión y otro ordenador.
 - D. Que los padres se comuniquen más entre ellos.
- 31. ¿Según la viñeta C, cuál es la causa de la desaparición de los neandertales?**
- A. Que los maestros vivan en otro mundo.
 - B. **El enfrentamiento de los padres con los profesores.**
 - C. La falta de respeto de los profesores hacia los alumnos.
 - D. La existencia de profesores tan raros como marcianos.
- 32. ¿En qué consiste la revolución que inician los niños de la viñeta B?**
- A. En exigir que les cuenten cuentos en vez de ver tanta televisión.
 - B. En preferir la lectura al entretenimiento de la televisión y los ordenadores.
 - C. En rechazar los libros a favor de las nuevas tecnologías.
 - D. **En despreciar el entretenimiento tecnológico a favor de la comunicación personal.**
- 33. ¿En la viñeta A, qué reacción provoca en el psicólogo la pregunta de los padres?**
- A. Sorpresa.
 - B. **Desprecio.**
 - C. Admiración.
 - D. Interés.