

# RESULTADOS ACADÉMICOS DE NAVARRA

CURSO 2010/2011

Departamento de Educación del Gobierno de Navarra  
Servicio de Inspección Educativa

**EDUCACIÓN PRIMARIA**

La estadística que presentamos, a pesar de tener vocación censal, se ha realizado sobre los resultados académicos que corresponden a los centros que han enviado la información necesaria para realizar este estudio.

En cualquier caso disponemos del 97.56% de los datos totales por lo que el análisis de los resultados académicos y las conclusiones que se pueden desprender de este informe conservan el valor que tendría el estudio censal por constituir una muestra altamente representativa de la población total de estudiantes de primaria.

**1.1. Resultados académicos por áreas.***1.1.1. Resultados académicos globales por áreas y ciclos***TÁBLA Nº 1 .** Porcentaje de calificaciones en las distintas áreas de primaria por ciclos

PRIMER CICLO	RESULTADOS TOTAL ALUMNADO							
	CMNS	EA	EF	L.C	L.V	L. EX	MAT	REL
IN	4.58	1.20	0.52	7.14	4.73	6.57	7.57	0.56
SU	10.71	8.10	5.87	12.71	12.89	14.09	13.01	5.76
BI	20.69	29.18	28.84	20.78	30.88	22.83	20.72	19.85
NO	37.66	42.92	46.79	30.08	36.12	32.34	34.39	42.14
SO	24.37	16.66	15.98	16.06	15.04	22.14	22.40	29.45
SC	1.99	1.95	1.99	13.23	0.34	2.04	1.92	2.23

SEGUNDO CICLO	RESULTADOS TOTAL ALUMNADO							
	CMNS	EA	EF	L.C	L.V	L. EX	MAT	REL
IN	7.62	3.64	0.64	6.53	5.63	11.18	8.79	1.16
SU	15.17	12.06	5.47	15.84	15.56	18.48	16.06	8.22
BI	19.50	27.86	29.02	23.20	27.68	20.17	19.85	21.54
NO	34.35	39.36	47.01	35.97	35.42	30.33	34.04	39.82
SO	22.18	15.85	16.84	17.26	14.97	18.74	20.07	28.14
SC	1.17	1.23	1.03	1.20	0.65	1.10	1.18	1.12

TERCER CICLO	RESULTADOS TOTAL ALUMNADO							
	CMNS	EA	EF	L.C	L.V	L. EX	MAT	REL
IN	9.73	5.17	1.03	8.50	5.59	14.50	10.63	2.14
SU	17.51	14.97	6.27	18.96	19.03	20.42	18.38	13.21
BI	19.66	26.22	24.77	23.37	26.78	20.40	20.67	21.91
NO	31.33	35.39	47.45	33.48	33.30	26.85	23.10	37.52
SO	20.96	17.59	19.90	15.02	14.90	17.04	17.48	24.69
SC	0.80	0.66	0.58	0.67	0.20	0.79	0.74	0.53

1.1.1a. Calificaciones globales positivas por áreas y ciclos

	CMNS	EA	EF	L.C.	L.V. **	L. Ex.	Mat.	Rel**.
Primer Ciclo	93,43	96,86	97,48	79,62	94,93	91,39	90,52	97,2
Segundo Ciclo	91,19	95,13	98,33	92,27	93,63	87,72	90,02	97,72
Tercer Ciclo	89,46	94,17	98,39	90,83	94,01	84,71	88,63	97,33

(\*) No se ha considerado positivo al porcentaje de alumnado sin calificar: SC

GRAFICO N° 1 Calificaciones globales positivas por ciclos y áreas en Educación Primaria.

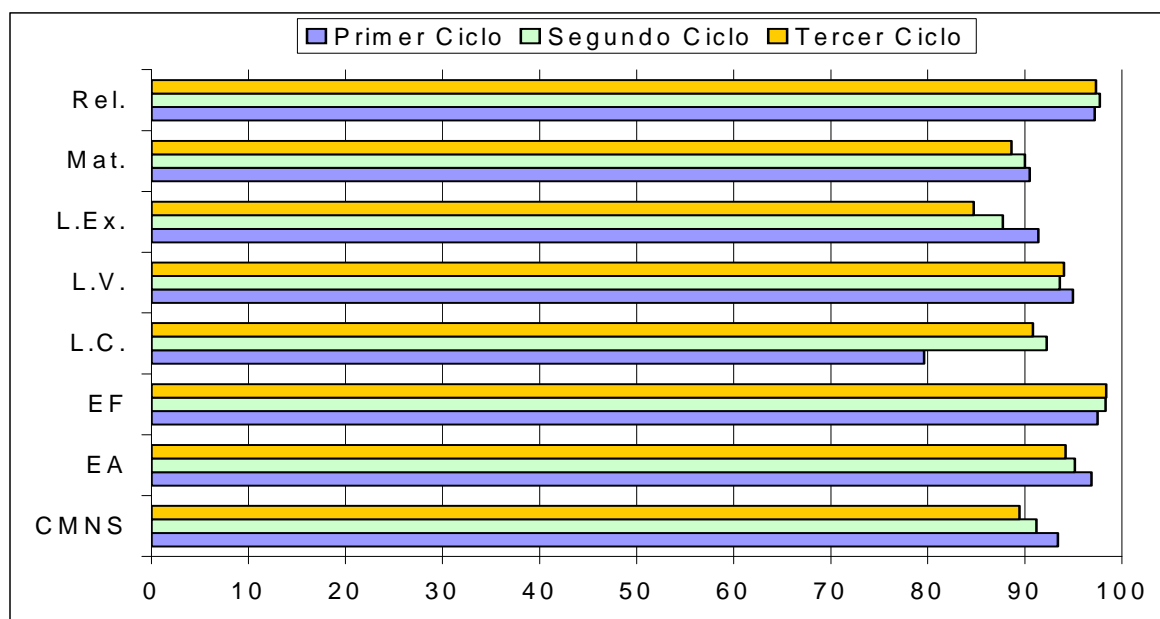

1.1.1a. Calificaciones globales excelentes (sobresalientes) por áreas y ciclos

	CMNS	EA	EF	L.C.	L.V. **	L. Ex.	Mat.	Rel**.
<b>Primer Ciclo</b>	24,37	16,66	15,98	16,06	15,04	22,14	22,4	29,45
<b>Segundo Ciclo</b>	22,18	15,85	16,84	17,26	14,97	18,74	20,07	28,14
<b>Tercer Ciclo</b>	20,96	17,59	19,9	15,02	14,9	17,07	17,48	24,69

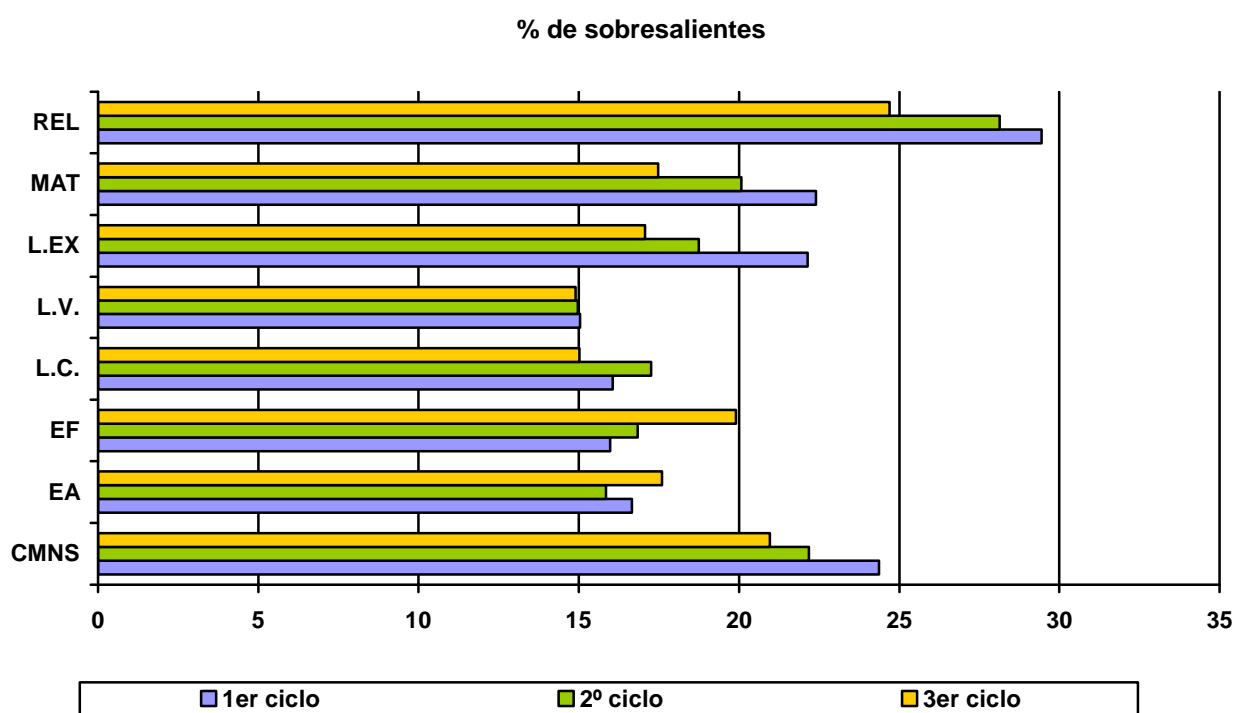

1.1.2. Resultados académicos por áreas en el tercer ciclo por sexo

% de calificaciones positivas 3 <sup>ER</sup> Ciclo	CMNS	EA	EF	L.C	L.V	L. EX	MAT	REL
<b>HOMBRES</b>	88,29	92,2	98,52	88,26	91,35	79,97	87,55	96,41
<b>MUJERES</b>	90,74	96,31	98,26	93,62	96,84	89,89	89,8	98,34
<b>TOTAL</b>	89,46	94,17	98,39	90,83	94,01	84,71	88,63	97,33

**GRAFICO Nº 2** Calificaciones positivas en tercer ciclo de educación primaria por sexo

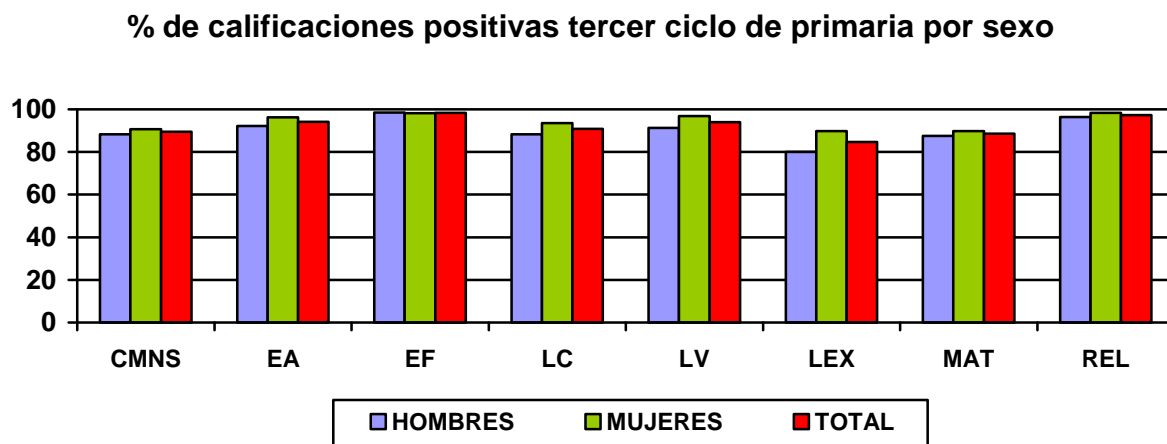

*1.1.3 .Resultados académicos por áreas en el tercer ciclo según titularidad de centro*

% de calificaciones positivas 3 <sup>ER</sup> Ciclo	CMNS	EA	EF	L.C	L.V	L. EX	MAT	REL
<b>PÚBLICA</b>	87,5	91,8	97,73	89,33	94,4	77,39	87,5	96,81
<b>PRIVADA</b>	92,82	98,22	99,52	93,38	93,01	84,83	90,55	98,01

**GRAFICO Nº 3** Calificaciones positivas en tercer ciclo de educación primaria según Titularidad de Centro.

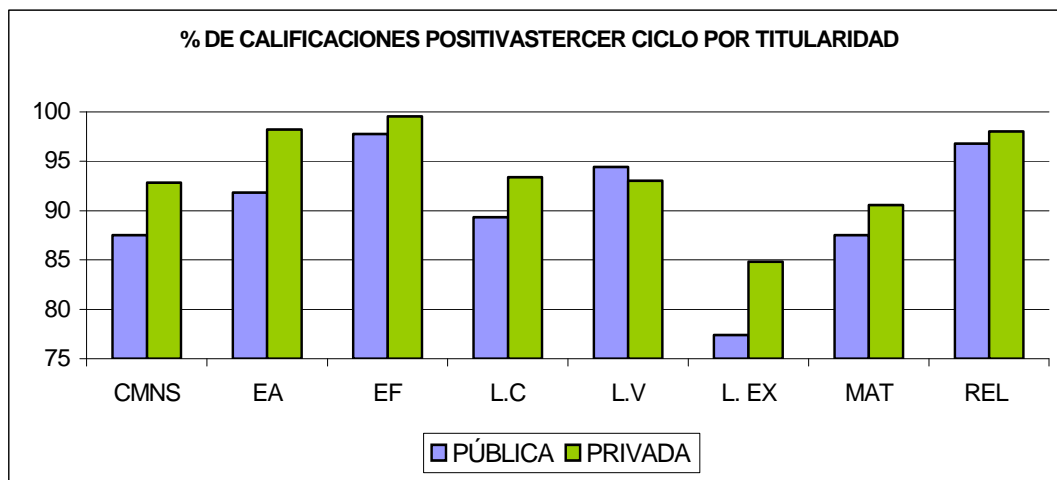

## 1.1.4. Resultados académicos por áreas en el tercer ciclo según modalidad lingüística

% de calificaciones positivas 3 <sup>ER</sup> Ciclo	CMNS	EA	EF	L.C	L.V	L. EX	MAT	REL
<b>Mod G/A</b>	87,17	92,54	97,94	88,99	92,13	81,83	87,17	96,98
<b>Mod B/D</b>	96,34	99,04	99,74	96,34	95,76	93,25	93,00	99,82

GRAFICO Nº 4 Calificaciones positivas en tercer ciclo de educación primaria según Modalidad lingüística

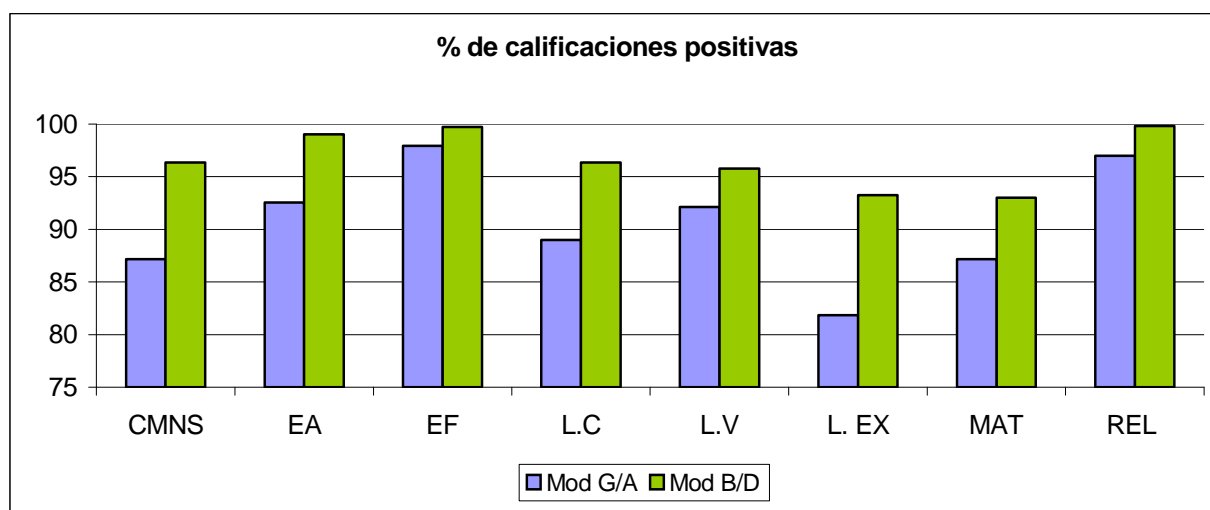

## 1.1.5. Resultados académicos por áreas en el tercer ciclo según titularidad de Centro y modalidad lingüística

% de calificaciones positivas 3 <sup>ER</sup> Ciclo	CMNS	EA	EF	L.C	L.V	L. EX	MAT	REL
<b>Pub G+A</b>	4,13	9,15	9,98	6,66	3,16	8,47	5,6	6,24
<b>Priv G+A</b>	1,92	7,86	9,45	2,63	9,07	7,43	9,61	7,85
<b>Pub B+D</b>	6,39	8,8	9,72	6,39	5,65	2,81	2,5	9,76
<b>Priv B+D</b>	6,23	9,58	9,79	6,23	6,03	4,24	4,14	00

**GRAFICO N° 5** Porcentaje de calificaciones positivas en tercer ciclo de Educación Primaria. Según titularidad de Centro y Modalidad Lingüística.

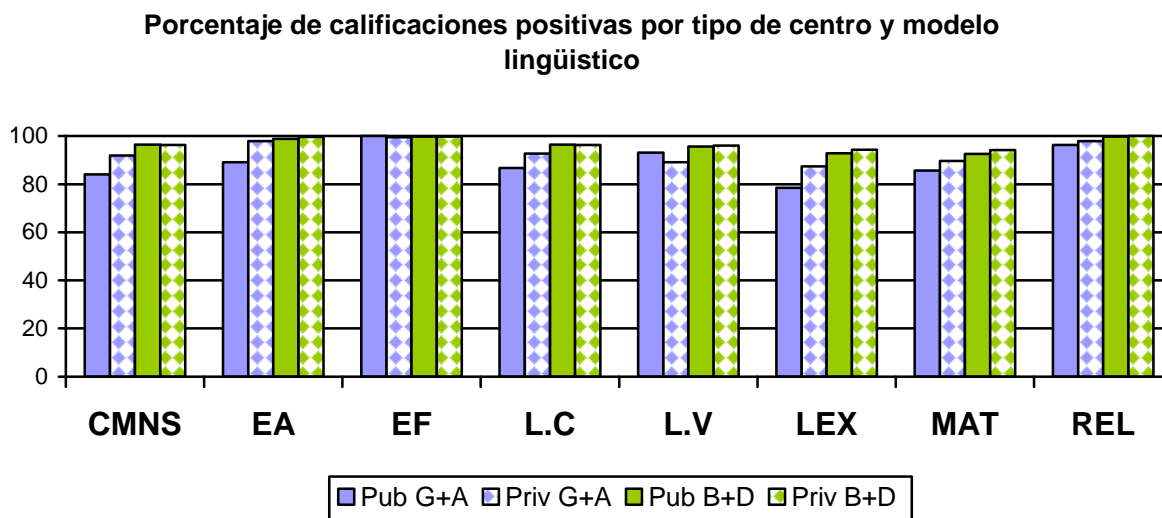

**1.2. Promoción de alumnos.**

*1.2.1. Porcentaje de alumnos que promociona por ciclos*

	er Ciclo	º Ciclo	er Ciclo	total
<b>PROMOCIONA</b>	93.77	95.48	96.11	95.08
<b>NO PROMOCIONA</b>	4.42	3.48	3.00	3.66
<b>Sin Decisión</b>	1.80	1.05	0.88	1.26

**GRÁFICO N° 6** Promoción en Educación Primaria.

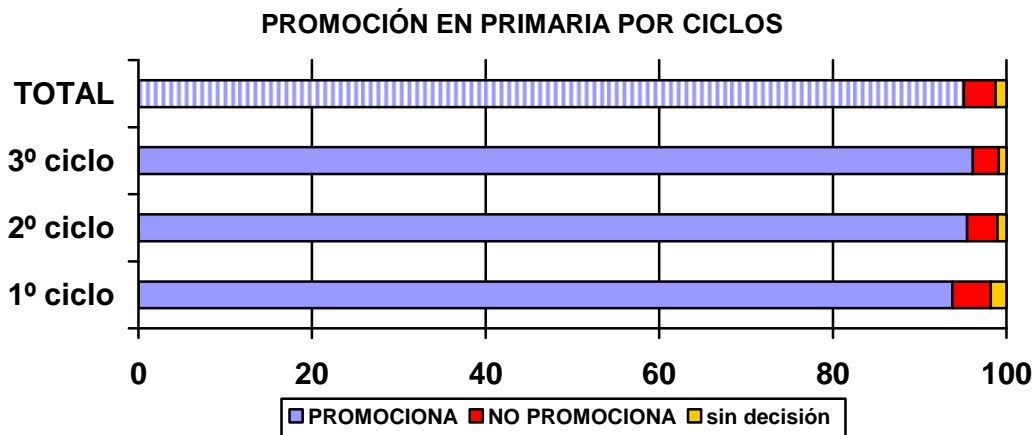

1.2.2. Porcentaje de alumnos que promociona por ciclos por sexo

	1er Ciclo	2º Ciclo	3er Ciclo	Total
<b>Hombres</b>	93,21	95,3	95,59	94,67
<b>Mujeres</b>	94,36	95,64	96,68	95,51
<b>Total</b>	93,77	95,48	96,11	95,08

GRÁFICO Nº 7 Promoción en Educación Primaria por ciclos por sexo

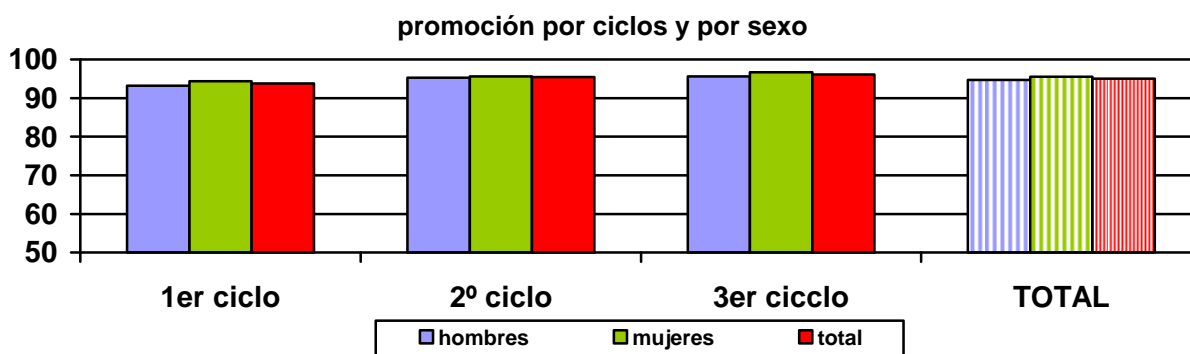

1.2.3. Porcentaje de alumnos que promociona por ciclos según titularidad de Centros

	1er Ciclo	2º Ciclo	3er Ciclo	Total
<b>Publica</b>	93,28	95,07	96,1	94,76
<b>Privada</b>	94,64	96,23	96,13	95,64

GRÁFICO Nº 8 Promoción en Educación Primaria por ciclos según titularidad de Centro

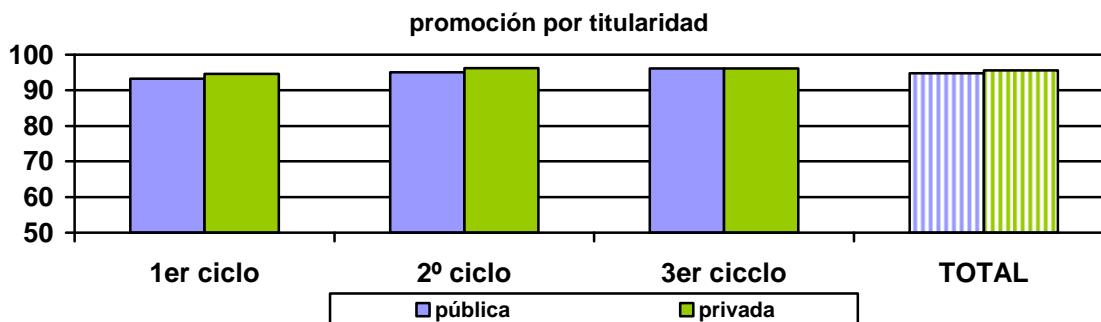



1.2.4. Porcentaje de alumnos que promociona por ciclos según modalidad lingüística

	1er Ciclo	2º Ciclo	3er Ciclo	total
<b>Modelos G/A</b>	92,66	95,12	95,82	94,49
<b>Modelos B/D</b>	96,82	96,45	96,98	96,74

GRÁFICO N° 9 Promoción en Educación Primaria por ciclos según Modelo Lingüístico.

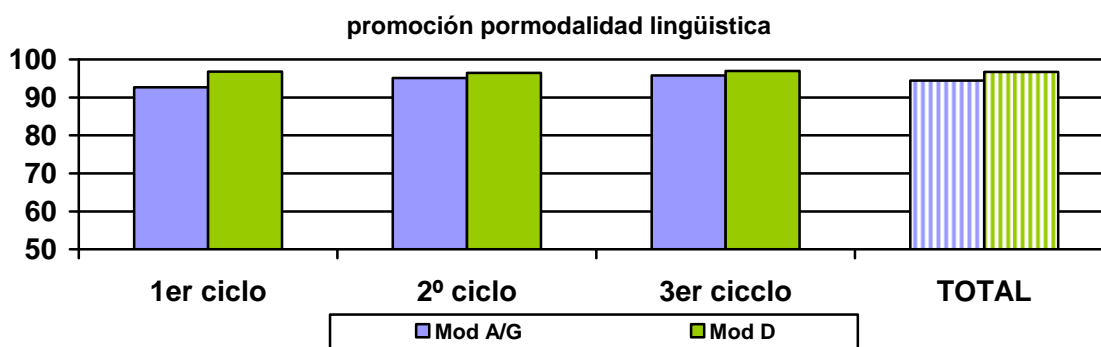

1.2.5. Porcentaje de alumnos que promociona por ciclos según titularidad de Centros y modalidad lingüística

	1er Ciclo	2º Ciclo	3er Ciclo	total
<b>Púb. G+A</b>	91,91	94,53	95,15	93,82
<b>Priv. G+A</b>	93,83	96,08	96,87	95,54
<b>Púb. B+D</b>	96,44	96,79	98,61	97,19
<b>Priv. B+D</b>	97,83	96,33	93,31	95,86

GRÁFICO N° 10 Promoción en Educación Primaria por ciclos según titularidad de Centro y Modelo Lingüístico.

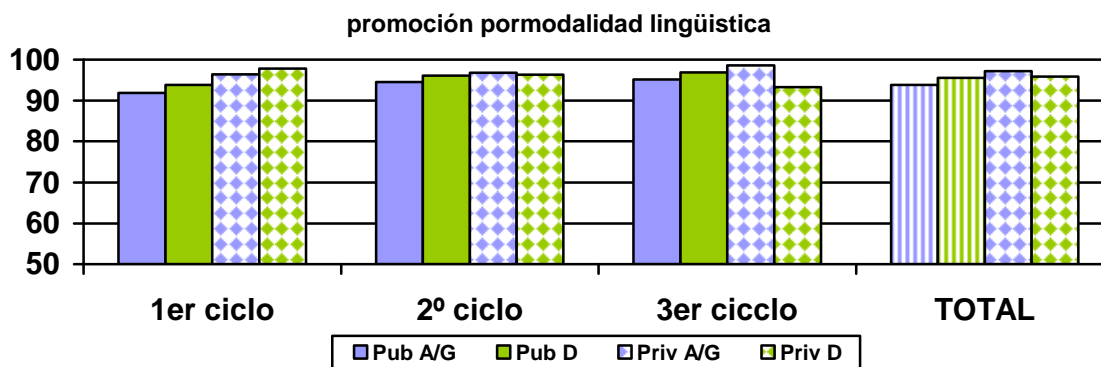

1.2.6.. Condiciones de promoción en primaria por ciclos

	1er ciclo	2º ciclo	3er ciclo
<b>0 INS</b>	85.86	81.32	76.51
<b>1 INS</b>	4.12	7.15	8.67
<b>2 INS</b>	1.96	3.48	4.92
<b>&gt;2 INS</b>	1.83	3.52	6.01

GRÁFICO Nº 11 Condiciones de promoción en Educación Primaria por ciclos.

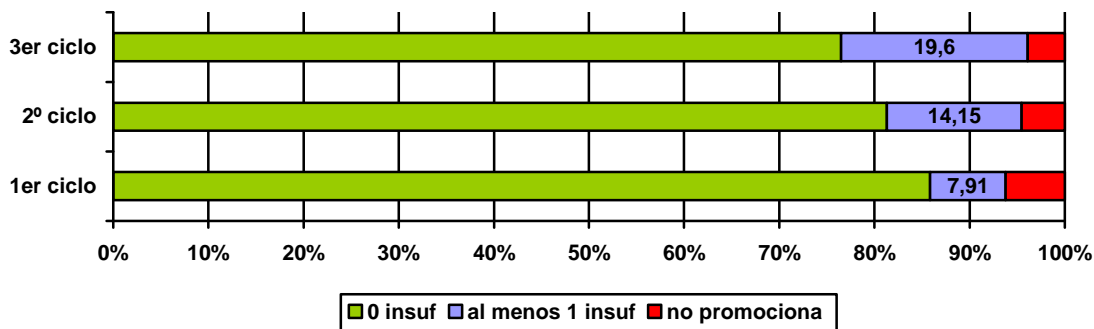

1.2.7.. Condiciones de promoción a Enseñanza Secundaria Obligatoria, por modalidad lingüística y titularidad de centro

% de promoción en 3er ciclo	0 INS	1 INS	2 INS	>2 INS
<b>Pub G+A</b>	69,28	10,22	6,67	8,99
<b>Priv G+A</b>	80,04	7,64	4,4	4,78
<b>Pub B+D</b>	85,93	7,78	2,41	2,5
<b>Priv B+D</b>	84,94	5,44	2,09	0,84,

GRÁFICO Nº 12 Condiciones de promoción en 3er ciclo de Educación Primaria por titularidad de centro y modalidad lingüística

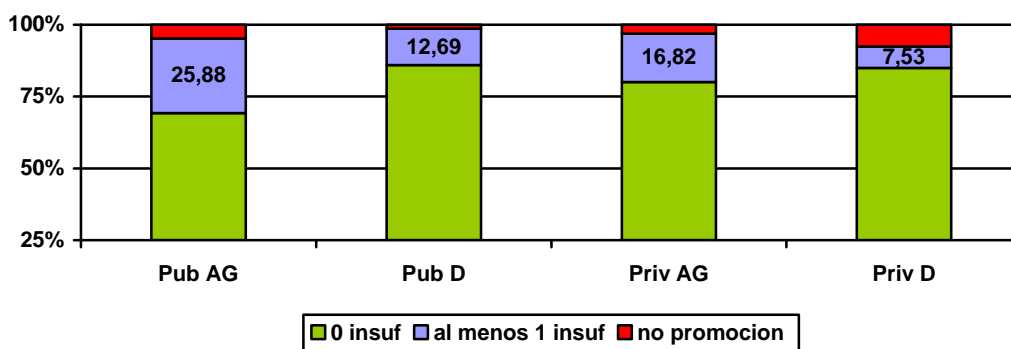

1.2.8. Condiciones de promoción a Enseñanza Secundaria Obligatoria, por sexo

% de promoción en 3er ciclo	Hombres	Mujeres	Total
0 INS	71,16	82,35	76,51
1 INS	10,42	6,78	8,67
2 INS	6,16	3,56	4,92
>2 INS	7,86	3,99	6,01

GRÁFICO Nº 13 Condiciones de promoción a Educación Secundaria por sexo

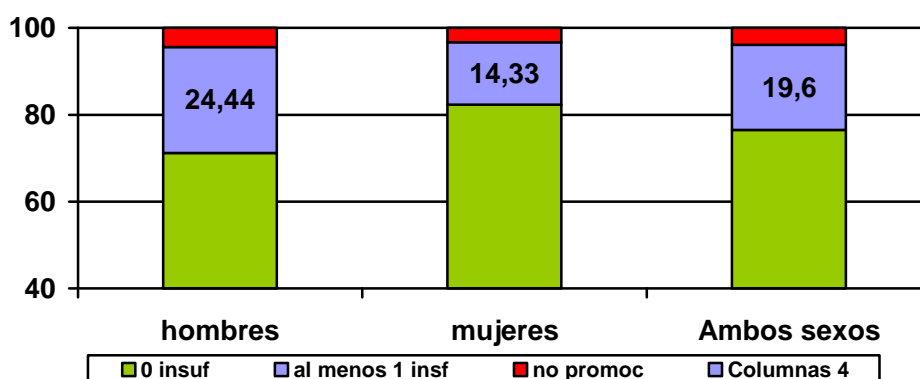

1.2.9. Evolución de la promoción del alumnado en los últimos 8 cursos.

	2002/03	2003/04	2004/05	2005/06	2006/07	2007/08	2008/09	2009/10	2010/11
1 <sup>er</sup> ciclo	96,40	94,31	96,00	95,22	95,22	95,13	96,27	96,20	93,77
2 <sup>o</sup> ciclo	96,90	96,91	95,20	96,70	96,42	96,01	96,74	96,66	95,48
3 <sup>er</sup> ciclo	95,30	96,02	94,50	96,20	95,82	96,84	96,42	96,91	96,11

GRÁFICO Nº 14 Evolución de la promoción en Educación Primaria

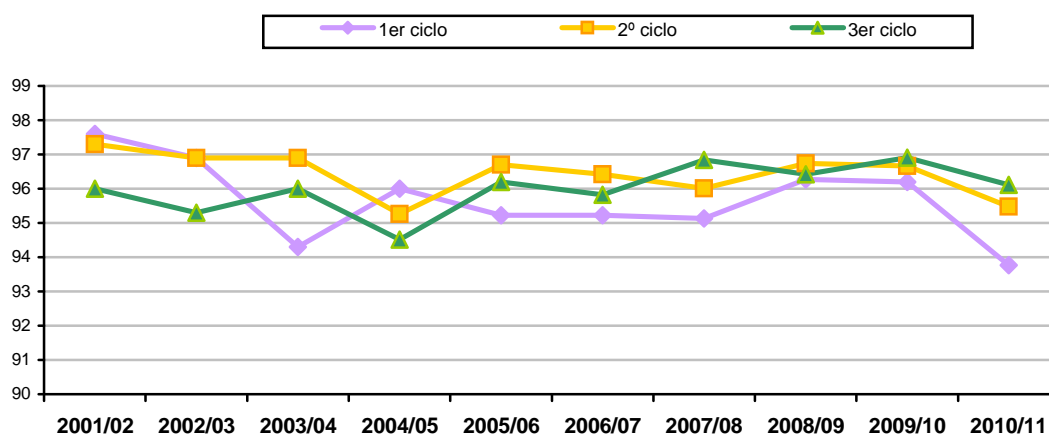

# **EDUCACIÓN SECUNDARIA OBLIGATORIA**

## 2. EDUCACIÓN SECUNDARIA OBLIGATORIA.

### 2.1. Introducción.

La presentación del análisis de los datos que nos proporcionan las calificaciones finales del alumnado de ESO. se han desagregado, además de la vía ordinaria, en dos vías diferenciadas

- Diversificación Curricular (DC)
- Programas de Currículo Adaptado.(PCA)

### 2.2. Grupos ordinarios ( 1º - 2º - 3º - 4º curso).

#### 2.2.1. Resultados académicos por áreas y/o materias.

##### 2.2.1.1. Resultados académicos de 1º de E.S.O

**TÁBLA Nº 2 . Porcentaje de calificaciones positivas y nota media global en 1º de ESO**

CONVOCATORIA JUNIO + SEPTIEMBRE					
ASIGNATURAS	Total alumnos	nº positiva.	% positiva.	MEDIA.	Desv Típica.
Ciencias de la Naturaleza	6473	5391	83.28	5.76	2.33
Ciencias Sociales	6473	5457	84.30	5.86	2.33
Educación Física	6473	5955	92.00	6.58	2.01
Lengua Castellana y Literatura	6473	5471	84.52	5.80	2.23
Lengua Vasca y Literatura	2322	2159	92.98	6.37	1.89
1ª Lengua Extranjera ( Inglés)	6350	5030	79.21	5.62	2.42
Matemáticas	6473	5225	80.72	5.66	2.39
Tecnología	6473	5611	86.68	6.18	2.30
Música	6473	5722	88.40	6.50	2.43
Religión	3754	3556	94.73	7.12	2.30

**GRÁFICO Nº 15. Calificaciones positivas globales en los Grupos Ordinarios de 1º E.S.O.**

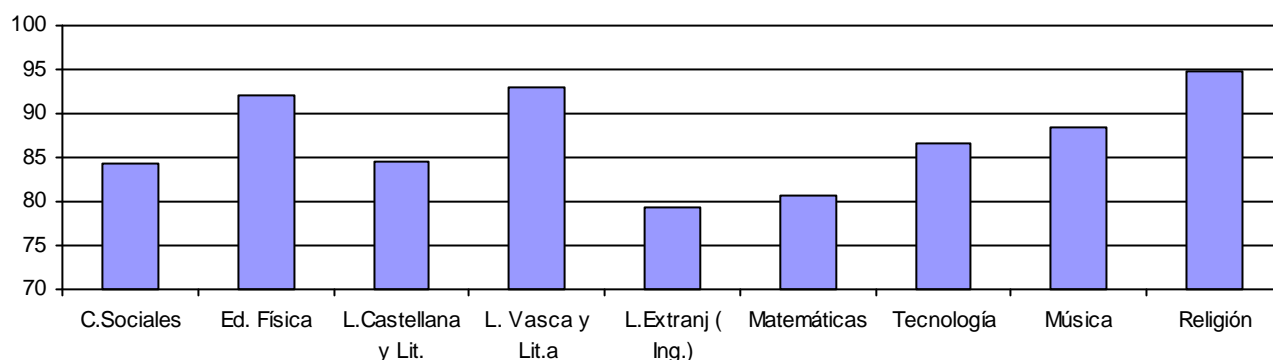

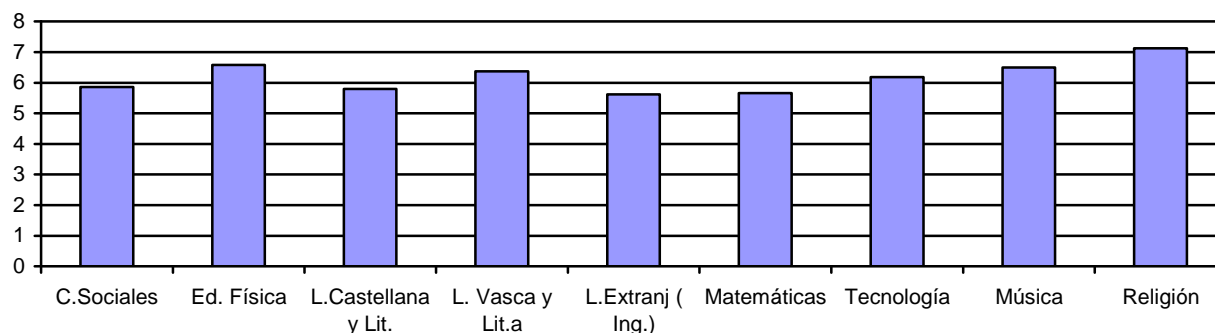
**GRÁFICO N° 16. Notas medias globales en los Grupos Ordinarios de 1° E.S.O.****TABLA N° 3. Calificaciones positivas y notas medias obtenidas en las distintas asignaturas en los Grupos Ordinarios de 1° E.S.O. según titularidad de Centro y modalidad lingüística**

CONVOCATORIA JUNIO + SEPTIEMBRE								
ASIGNATURAS	Pública G/A		Pública B/D		Privada A/G		Privada B/D	
	% Posi.	media	% Posi	media	% Posi	media	% Posl.	media
Ciencias de la Naturaleza	75.91	5.23	92.04	6.37	86.39	6.06	97.10	6.50
Ciencias Sociales	77.60	5.41	91.69	6.23	87.66	6.17	95.89	6.61
Educación Física	87.50	6.13	98.05	7.21	93.63	6.76	99.76	7.25
Lengua Castellana y Literatura	78.04	5.39	89.92	6.24	88.16	6.00	98.55	6.56
Lengua Vasca y Literatura	92.25	6.56	91.34	6.19	94.59	6.58	97.58	6.50
Lengua Extranjera ( I )	70.85	5.09	88.65	6.27	83.38	5.91	94.20	6.31
Matemáticas	71.84	5.06	89.92	6.39	85.74	5.94	94.93	6.64
Tecnología	78.99	5.57	91.51	6.39	92.77	6.78	99.28	7.08
Música	81.09	5.92	96.29	7.30	92.62	6.71	98.79	7.52
Religión	94.94	7.19	98.98	7.98	93.96	6.95	100	8.09

**GRÁFICO Nº 17. Calificaciones positivas de las asignaturas en los Grupos Ordinarios de 1º E.S.O. según titularidad de Centro y modalidad lingüística.**

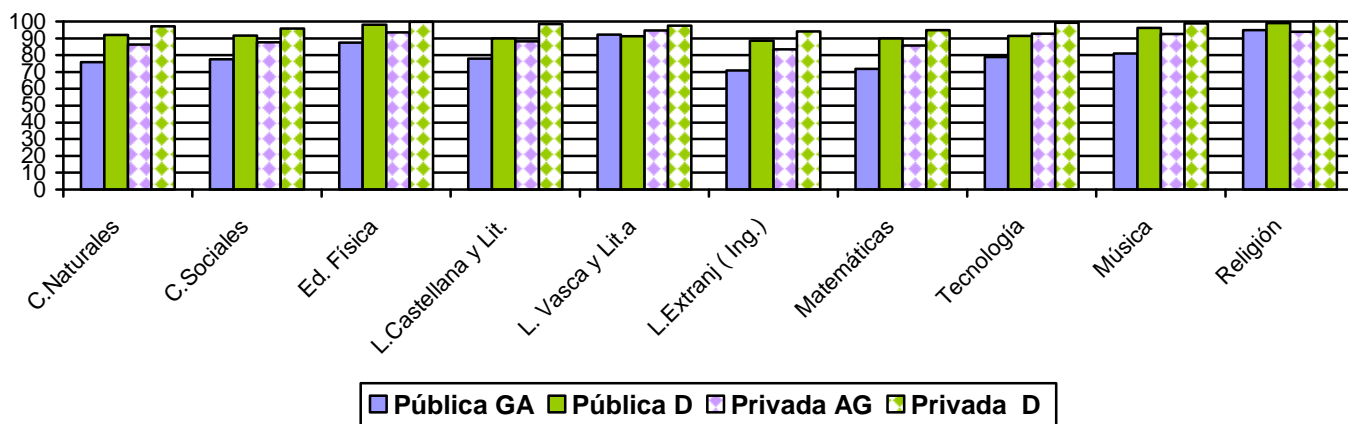

Ampliamos la parte de la gráfica que corresponde a las asignaturas progresivas

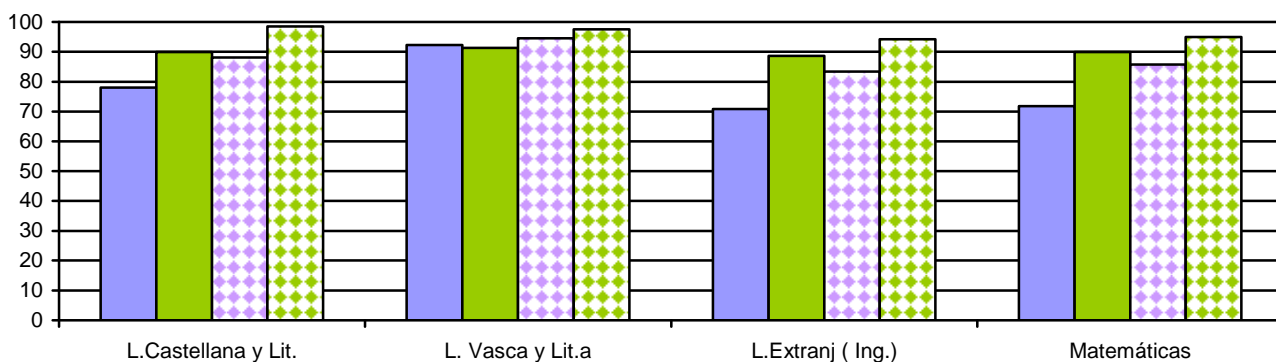

**GRÁFICO Nº 18 Calificaciones medias en los Grupos Ordinarios de 1º E.S.O. según titularidad de Centro y modalidad lingüística.**

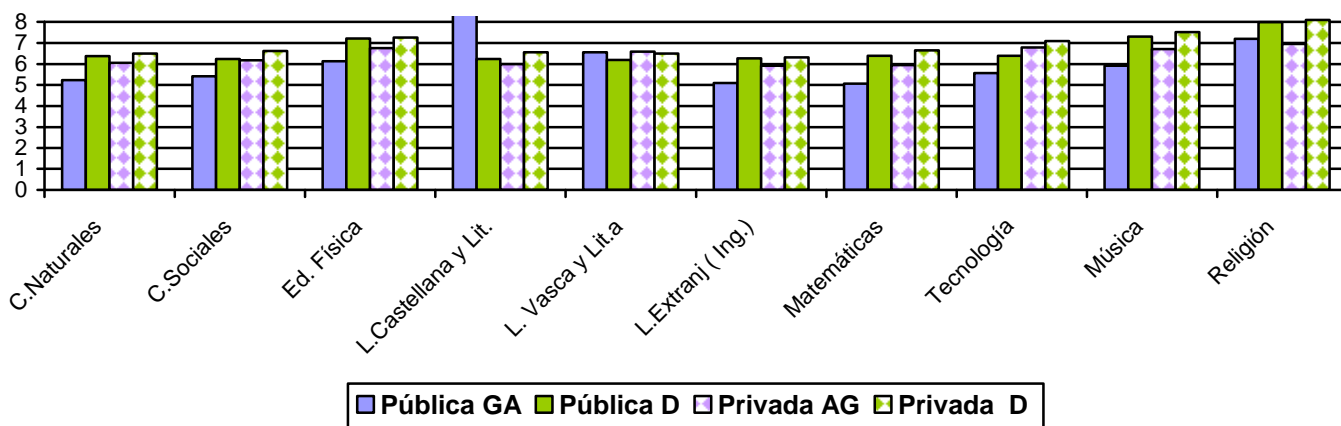

## Ampliamos la parte de la gráfica que corresponde a las asignaturas progresivas

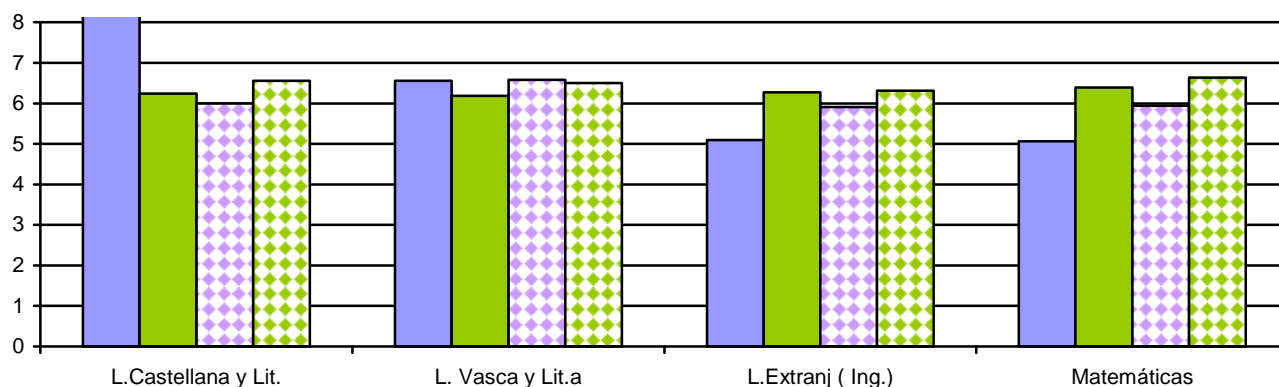

**TABLA N° 4.** Calificaciones positivas y notas medias obtenidas en las distintas asignaturas en los Grupos Ordinarios de 1º E.S.O. según sexo

	CONVOCATORIA JUNIO + SEPTIEMBRE								
	HOMBRES			MUJERES			TOTAL		
	Alumnos	% Cali positiva	Medias	Alumnas	% Cali positiva	Medias	Alumnos y alumnas	% Cali positiva	Medias
<b>Ciencias de la Naturaleza</b>	3400	80.44	5.50	3073	86.43	6.05	6473	83.28	5.76
<b>Ciencias Sociales</b>	3400	82.18	5.62	3073	86.66	6.13	6473	84.30	5.86
<b>Educación Física</b>	3400	91.71	6.53	3073	92.32	6.63	6473	92.00	6.58
<b>Lengua Castellana y Literatura</b>	3400	80.68	5.44	3073	88.77	6.20	6473	84.52	5.80
<b>Lengua Vasca y Literatura</b>	1185	90.55	5.98	1137	95.51	6.78	2322	92.98	6.37
<b>Lengua Extranjera ( I )</b>	3342	75.10	5.26	3008	83.78	6.03	6350	79.21	5.62
<b>Matemáticas</b>	3400	78.06	5.44	3073	83.66	5.90	6473	80.72	5.66
<b>Tecnología</b>	3400	84.62	5.87	3073	88.97	6.52	6473	86.68	6.18
<b>Música</b>	3400	85.88	6.08	3073	91.18	6.97	6473	88.40	6.50
<b>Religión</b>	1198	94.20	6.77	1856	95.26	7.48	3754	94.73	7.12



**GRÁFICO Nº.19** Calificaciones positivas y notas medias de las asignaturas en los Grupos Ordinarios de 1º ESO. según sexo.

**CALIFICACIONES POSITIVAS**

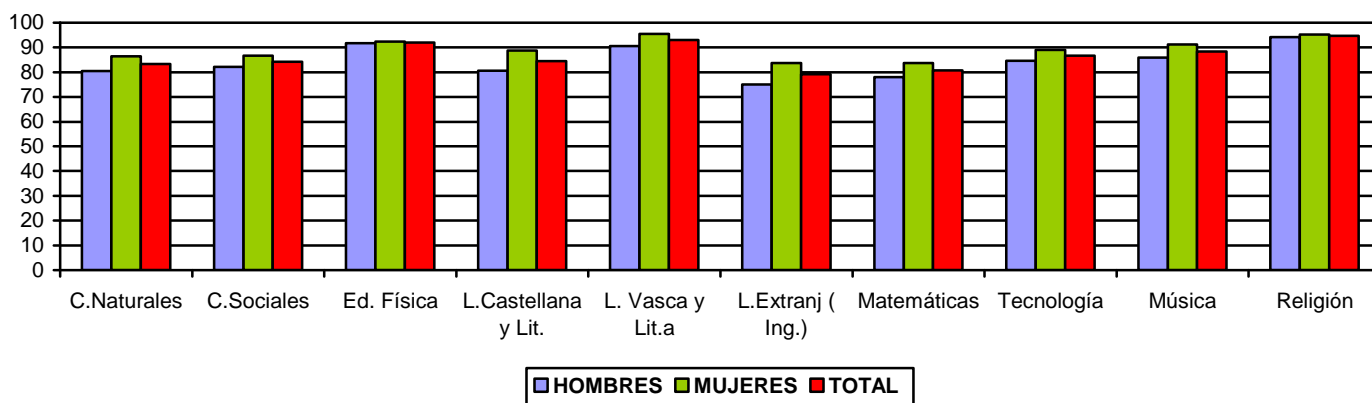

**NOTAS MEDIAS**

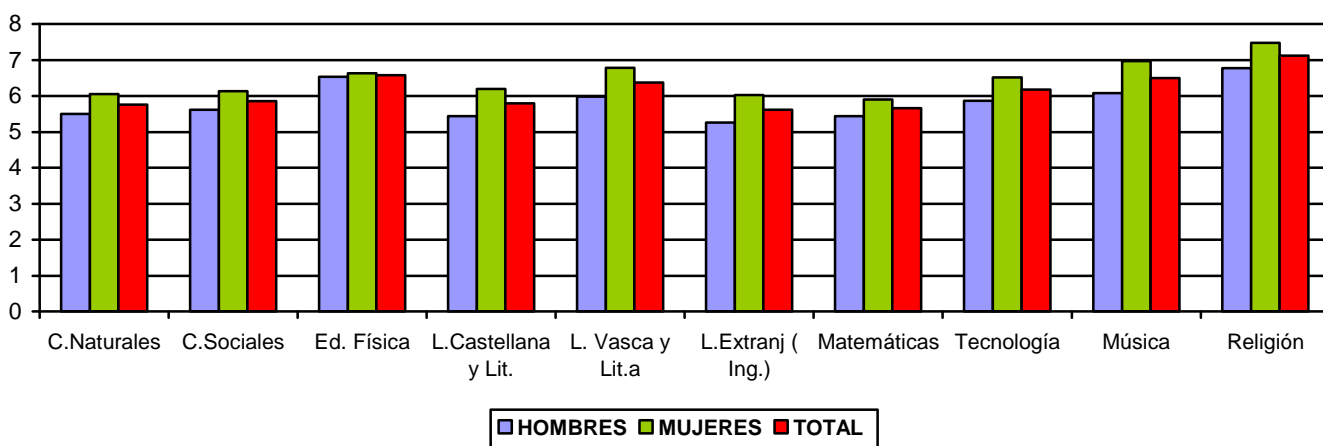

2.2.1.2.. Resultados académicos de 2º de E.S.O

**TÁBLA Nº 5 . Porcentaje de calificaciones positivas y nota media global en 2º de ESO**

<b>CONVOCATORIA JUNIO + SEPTIEMBRE</b>					
<b>ASIGNATURAS</b>	<b>Total alumnos</b>	<b>% positiv.</b>	<b>% Pendientes.</b>	<b>MEDIA.</b>	<b>Desv Tipica.</b>
Ciencias de la Naturaleza	6125	83.91	3.27	<b>5.67</b>	<b>2.33</b>
Ciencias Sociales	6125	84.02	2.94	<b>5.73</b>	<b>2.40</b>
Educación Física	6125	92.96	1.38	<b>6.56</b>	<b>1.99</b>
Educación Plástica y Visual	6125	89.52	0.03	<b>6.24</b>	<b>2.14</b>
Lengua Castellana y Literatura	6125	83.14	2.13	<b>5.56</b>	<b>2.25</b>
Lengua Vasca y Literatura	2222	92.48	1.13	<b>6.16</b>	<b>1.88</b>
Lengua Extranjera ( I )	6022	79.18	4.22	<b>5.50</b>	<b>2.48</b>
Matemáticas	6125	78.98	3.40	<b>5.41</b>	<b>2.40</b>
Tecnología	6125	87.29	2.32	<b>6.04</b>	<b>2.27</b>
Religión	3646	95.75	0.33	<b>6.91</b>	<b>1.99</b>

**GRÁFICO Nº 20. Calificaciones positivas globales en los Grupos Ordinarios de 2º E.S.O.**

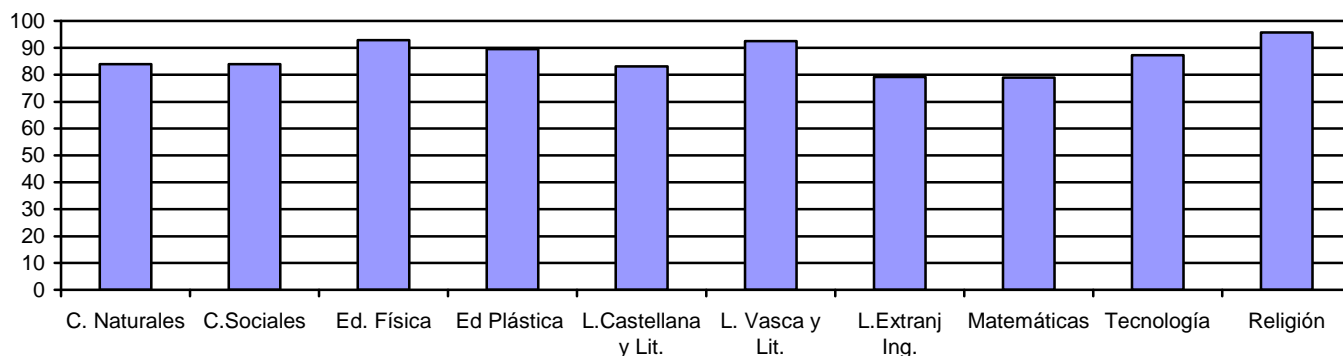

**GRÁFICO Nº 21. Notas medias globales en los Grupos Ordinarios de 2º E.S.O.**

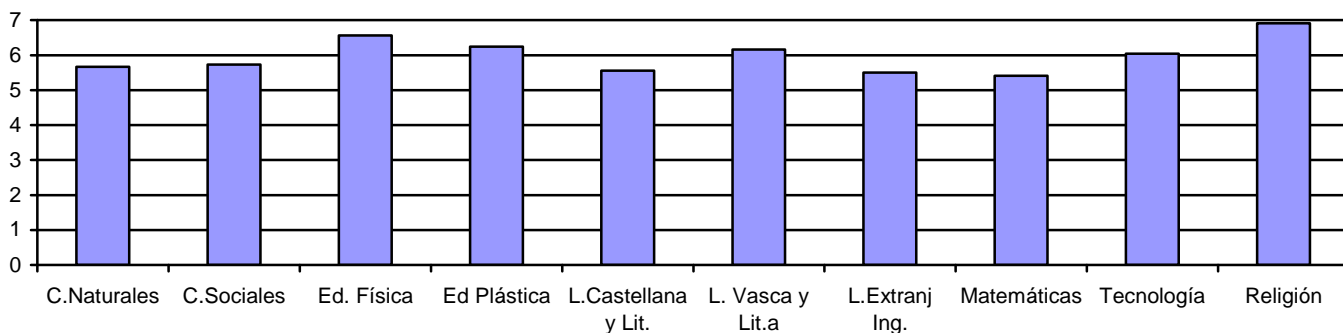

- **GRÁFICO N° 22. Porcentaje de pendientes** en los Grupos Ordinarios de 2° E.S.O. La gráfica recoge el porcentaje de alumnado que no puede ser evaluado de cada asignatura de 2° de ESO por no tener superada la homologa de 1°

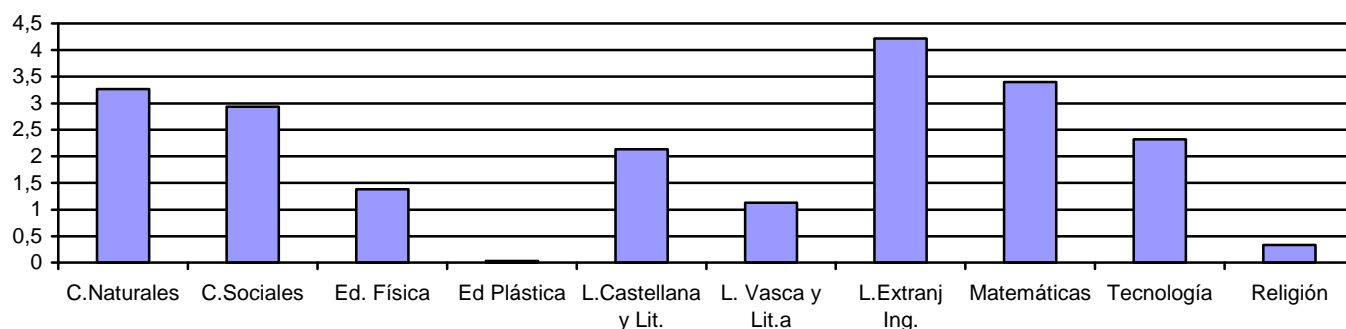

**TABLA N° 6.** Calificaciones positivas y notas medias obtenidas en las distintas asignaturas en los Grupos Ordinarios de 2° ESO. según titularidad de Centro y modalidad lingüística

CONVOCATORIA JUNIO + SEPTIEMBRE												
ASIGNATURAS	Pública G/A			Pública B/D			Privada G/A			Privada B/D		
	% Posi	% Pendient	media	% Posi	% Pendient	media	% Posi	% Pendient	media	% Posi	% Pendient	media
Ciencias de la Naturaleza	78.34	5.78	<b>5.20</b>	92.83	0.94	<b>6.37</b>	85.04	1.62	<b>5.83</b>	92.65	0.24	<b>6.18</b>
Ciencias Sociales	78.71	5.16	<b>5.31</b>	90.75	0.94	<b>6.23</b>	85.92	1.41	<b>5.94</b>	93.13	0.47	<b>6.26</b>
Educación Física	89.43	2.76	<b>6.24</b>	97.36	0	<b>6.95</b>	94.37	0.42	<b>6.63</b>	98.58	0.24	<b>7.36</b>
Educación Plástica y Visual	83.47	0.04	<b>5.71</b>	95.66	0	<b>6.79</b>	92.70	0.05	<b>6.52</b>	99.05	0	<b>7.01</b>
Lengua Castellana y Literatura	76.31	3.67	<b>5.15</b>	89.72	0.75	<b>6.09</b>	86.55	1.04	<b>5.73</b>	95.73	0.47	<b>6.17</b>
Lengua Vasca y Literatura	92.71	1.12	<b>6.21</b>	91.6	0.85	<b>6.10</b>	90.24	3.9	<b>6.19</b>	95.5	0.47	<b>6.21</b>
Lengua Extranjera Ing.	69.94	7.21	<b>4.91</b>	92.42	1.04	<b>6.52</b>	82.16	2.45	<b>5.66</b>	93.56	0.24	<b>6.17</b>
Matemáticas	69.73	6.25	<b>4.84</b>	88.77	1.13	<b>6.13</b>	84.10	1.30	<b>5.63</b>	91.47	0	<b>6.30</b>
Tecnología	80.12	4.58	<b>5.48</b>	91.98	0.66	<b>6.35</b>	92.60	0.47	<b>6.47</b>	98.10	0.24	<b>6.96</b>
Religión	97,25	0,35	<b>7,24</b>	98,98	0	<b>8,09</b>	93,99	0,37	<b>6,51</b>	100	0	<b>7,31</b>

**GRÁFICO Nº 23 Calificaciones positivas** en los Grupos Ordinarios de 2º ESO. según titularidad de Centro y modalidad lingüística.

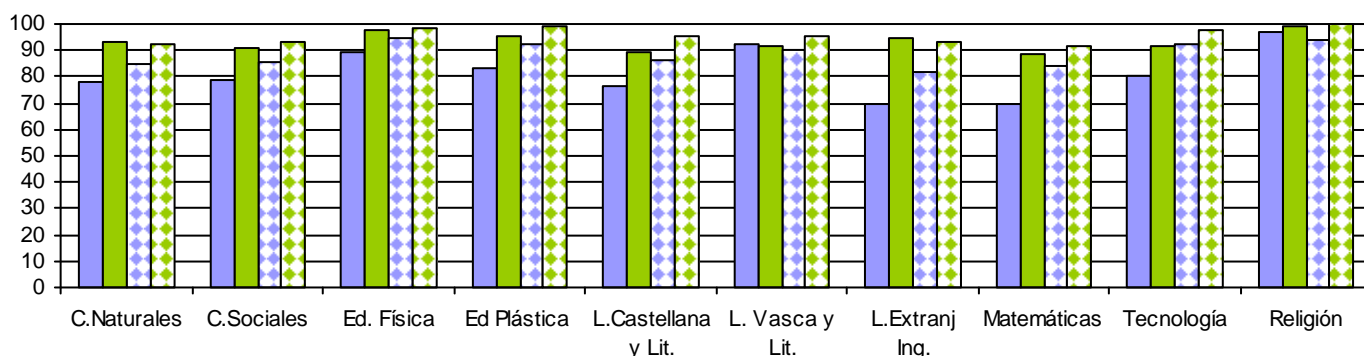

**Ampliamos la parte de la gráfica que corresponde a las asignaturas progresivas**

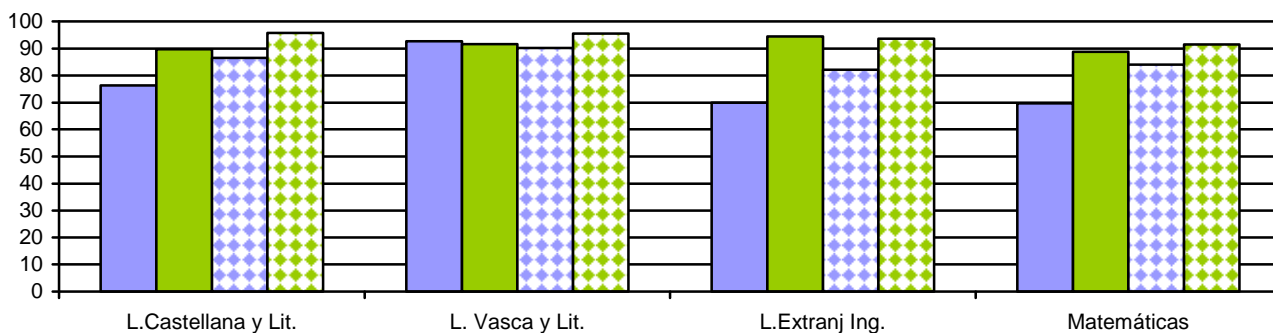

**GRÁFICO Nº 24 Calificaciones medias** en los Grupos Ordinarios de 2º E.S.O. según titularidad de Centro y modalidad lingüística.

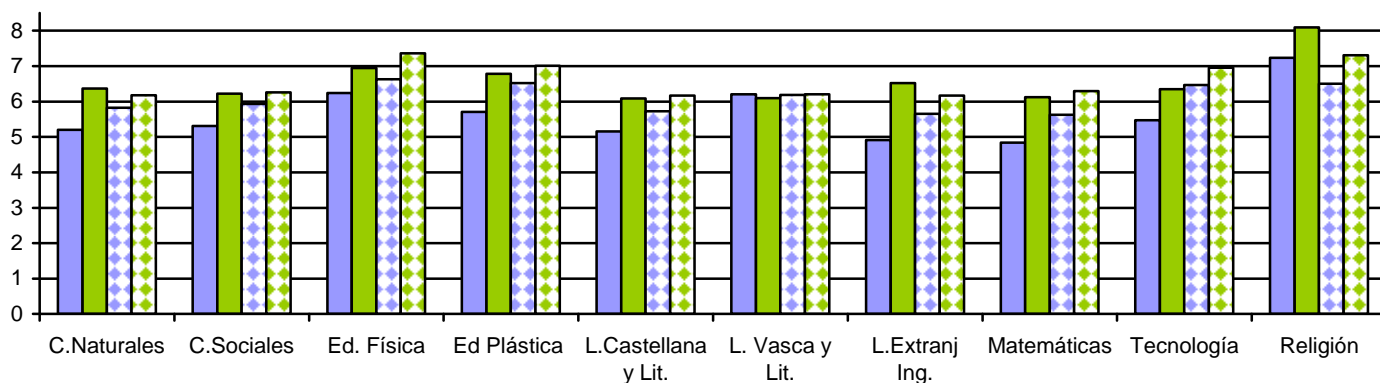

## Ampliamos la parte de la gráfica que corresponde a las asignaturas progresivas



TABLA Nº 7 Calificaciones positivas y medias en los Grupos Ordinarios de 2º ESO. por sexo

CONVOCATORIA JUNIO + SEPTIEMBRE									
ASIGNATURAS	HOMBRES			MUJERES			TOTAL		
	% POSITIVAS	% PENDIENTES	MEDIA	% POSITIVAS	% PENDIENTES	MEDIA	% POSITIVAS	% PENDIENTES	MEDIA
Ciencias de la Naturaleza	82.38	3.82	<b>5.45</b>	85.50	2.69	<b>5.89</b>	83.91	3.27	<b>5.67</b>
Ciencias Sociales	82.32	3.03	<b>5.52</b>	85.79	2.85	<b>5.95</b>	84.02	2.94	<b>5.73</b>
Educación Física	92.99	1.31	<b>6.58</b>	92.93	1.46	<b>6.55</b>	92.96	1.38	<b>6.56</b>
Educación Plástica y Visual	87.32	0	<b>5.81</b>	91.80	0.07	<b>6.68</b>	89.52	0.03	<b>6.24</b>
Lengua Castellana y Literatura	79.29	2.58	<b>5.18</b>	87.16	1.66	<b>5.96</b>	83.14	2.13	<b>5.56</b>
Lengua Vasca y Literatura	89.45	1.31	<b>5.72</b>	95.72	0.93	<b>6.62</b>	92.48	1.13	<b>6.16</b>
Lengua Extranjera Ing.	74.92	4.91	<b>5.14</b>	83.63	3.50	<b>5.89</b>	79.18	4.22	<b>5.50</b>
Matemáticas	76.87	3.89	<b>5.21</b>	81.18	2.89	<b>5.62</b>	78.98	3.40	<b>5.41</b>
Tecnología	85.86	2.77	<b>5.82</b>	88.75	1.86	<b>6.27</b>	87.29	2.32	<b>6.04</b>
Religión	95.42	0.40	<b>6.53</b>	96.06	0.27	<b>7.27</b>	95.75	0.33	<b>6.91</b>

**GRÁFICO Nº 25** Calificaciones positivas y medias en los Grupos Ordinarios de 2º E.S.O. por sexo

**CALIFICACIONES POSITIVAS**

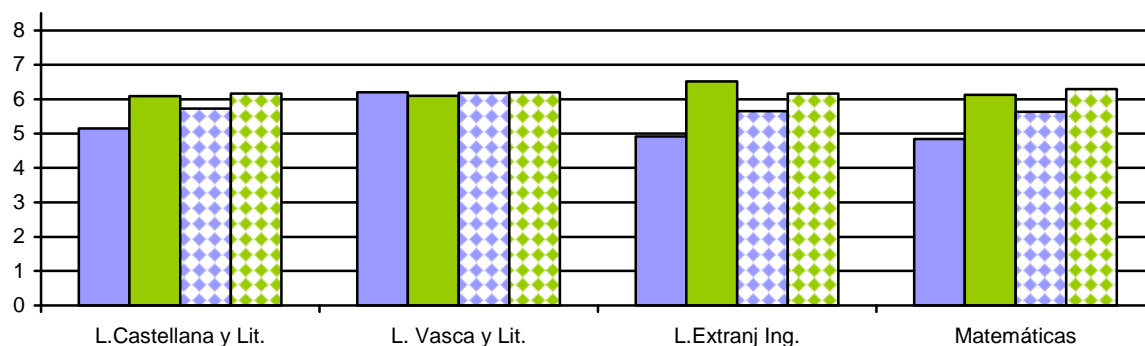
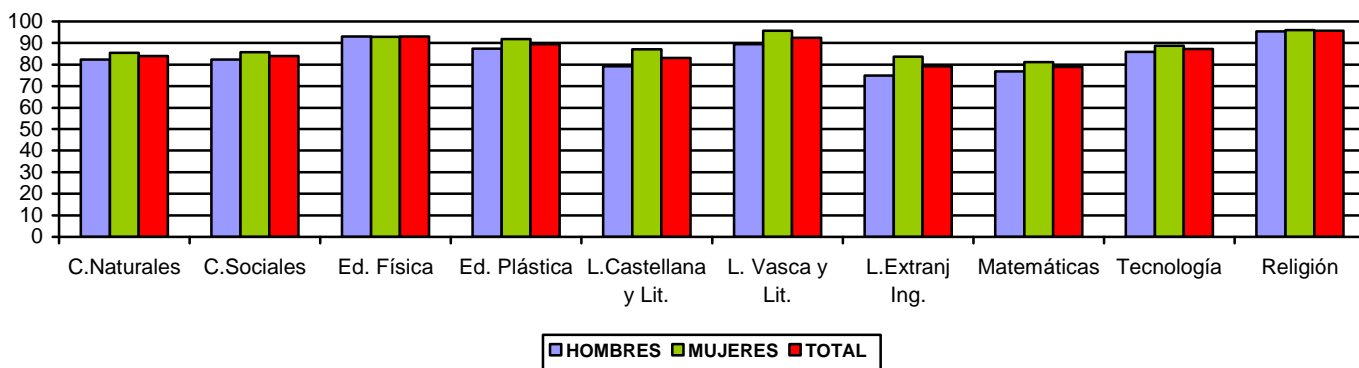

**CALIFICACIONES MEDIAS**

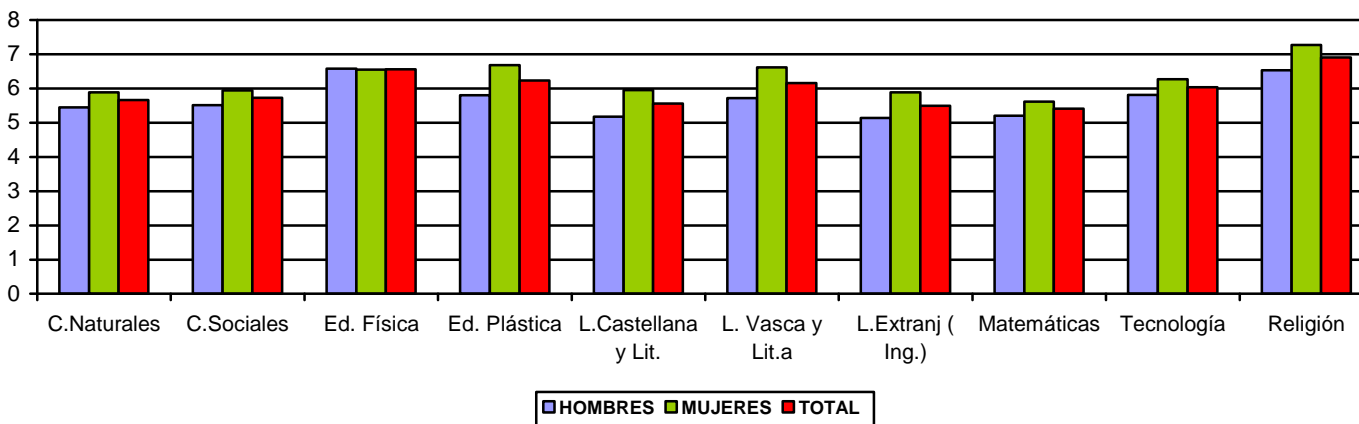

## 2.2.1.3.. Resultados académicos de 3º de E.S.O

**TÁBLA Nº 8** Datos globales de las calificaciones en los grupos ordinarios de **3º de ESO**

<b>CONVOCATORIA JUNIO + SEPTIEMBRE</b>					
<b>ASIGNATURAS</b>	<b>Nº alumnos</b>	<b>% Positivas</b>	<b>% Pendientes</b>	<b>Media.</b>	<b>D.T.</b>
Ciencias de la Naturaleza	5496	81.48	1.36	<b>5.60</b>	<b>2.32</b>
Ciencias Sociales	5496	86.03	1.29	<b>5.87</b>	<b>2.26</b>
Cultura Clásica	1025	90.63	0	<b>6.15</b>	<b>1.98</b>
Educación Física	5496	93.85	0.40	<b>6.59</b>	<b>1.87</b>
Educación Plástica y Visual	5496	90.39	0.71	<b>6.25</b>	<b>2.15</b>
Educación para la ciudadanía	5496	92.71	0	<b>6.55</b>	<b>2.06</b>
Lengua Castellana y Literatura	5496	82.51	1.20	<b>5.52</b>	<b>2.20</b>
Lengua Vasca y Literatura	2048	91.31	0.49	<b>6.14</b>	<b>1.94</b>
Lengua Extranjera Ing.	5366	80.60	2.87	<b>5.57</b>	<b>2.38</b>
Matemáticas	5496	76.49	2.60	<b>5.23</b>	<b>2.41</b>
Música	5496	91.28	0.13	<b>6.47</b>	<b>2.29</b>
Religión	3255	95.88	0.15	<b>7.27</b>	<b>1.97</b>
Tecnología	1237	84.80	0.81	<b>5.61</b>	<b>2.10</b>

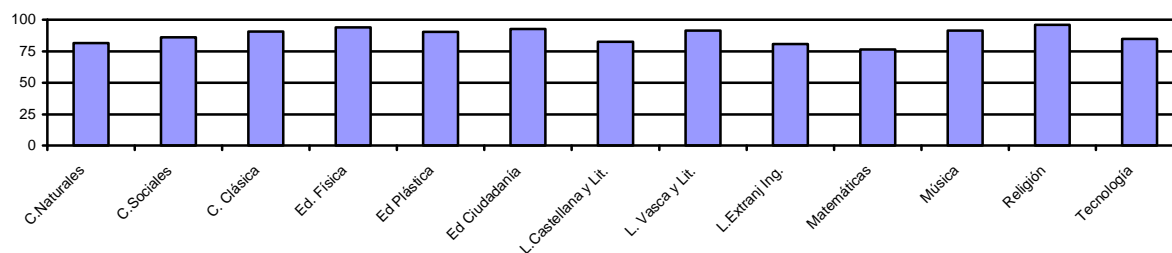
**GRÁFICO Nº 26.** Calificaciones positivas globales en los Grupos Ordinarios de **3º E.S.O.**

**GRÁFICO Nº 27.** Calificaciones Medias globales en los Grupos Ordinarios de 3º E.S.O.

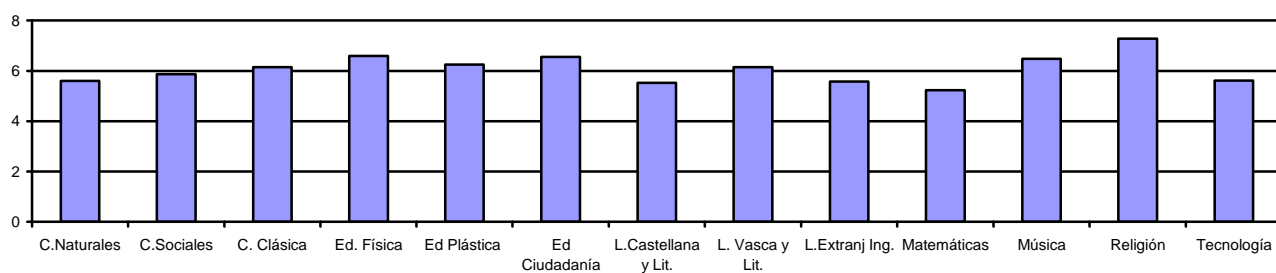

**GRÁFICO Nº 28.** Porcentaje de pendientes en los Grupos Ordinarios de 3º ESO.

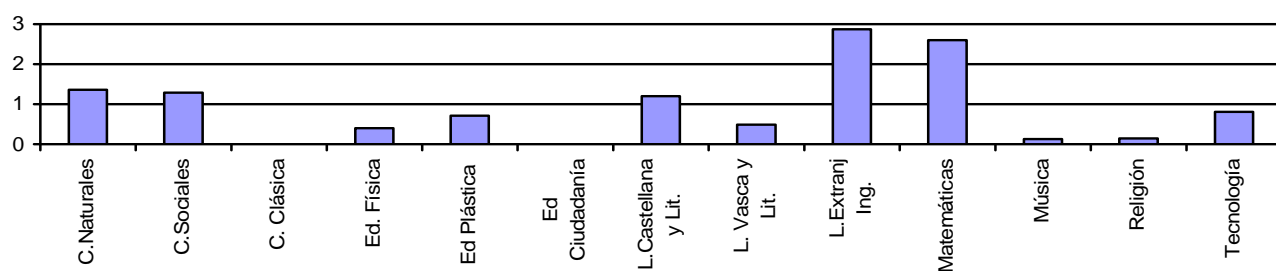



**TABLA N° 9** Calificaciones positivas y notas medias obtenidas en las distintas asignaturas en los Grupos Ordinarios de 3° E.S.O. según titularidad de Centro y modalidad lingüística

CONVOCATORIA JUNIO + SEPTIEMBRE												
	Pública G/A			Pública B/D			Privada G/A			Privada B/D		
	% Posi	% Pet	Media	% Posi	% Pet	Media	% Posi	% Pet	Media	% Posi	% Pet	Media
Ciencias de la Naturaleza	75.49	2.30	5.13	89.96	0.52	6.13	82.96	0.86	5.81	89.28	0.27	6.09
Ciencias Sociales	82.62	1.78	5.65	91.84	0.84	6.15	85.96	1.18	5.92	92.49	0	6.22
Cultura Clásica	87.50	0	5.85	97.37	0	6.76	89.66	0	6.03	96.05	0	6.86
Educación Física	91.09	0.74	6.27	97.80	0.10	6.92	94.32	0.21	6.67	98.39	0	7.36
Educación Plástica y Visual	85.83	1.48	5.78	95.40	0.21	6.70	92.39	0.16	6.51	95.71	0	6.73
Educación para la ciudadanía	89.31	0.09	6.16	95.71	0	6.77	94.10	0	6.83	99.44	0	6.91
Lengua Castellana y Literatura	76.97	1.96	5.16	88.39	0.73	5.87	85.26	0.75	5.73	87.94	0	5.78
Lengua Vasca y Literatura	92.32	0.20	6.00	89.75	0.73	6.08	90.63	0.89	6.34	94.37	0	6.36
Lengua Extranjera Ing.	73.74	5.04	5.07	89.75	0.42	6.21	82.49	1.83	5.73	90.86	0.54	6.24
Matemáticas	67.75	4.61	4.63	85.25	1.46	5.81	80.60	1.18	5.52	87.40	0.27	6.02
Música	86.74	0.22	6.06	97.49	0	7.40	92.34	0.11	6.36	98.12	0	7.21
Religión	98.44	0	7.56	99.41	0	6.15	93.83	0.27	7.00	100	0	8.03
Tecnología	78.91	1.51	5.19	90.91	0	8.01	89.87	0	5.77	98.51	0	6.19

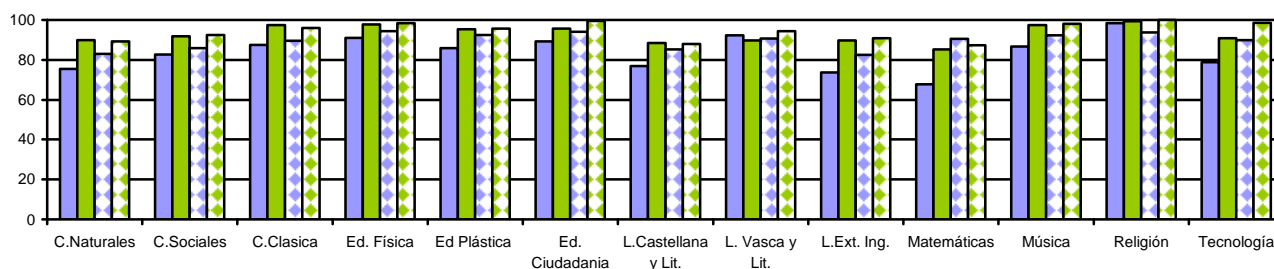
**GRÁFICO N° 29 .** Calificaciones positivas en los Grupos Ordinarios de 3° E.S.O. según titularidad de Centro y modalidad lingüística.

**Ampliamos la parte de la gráfica que corresponde a las asignaturas progresivas**

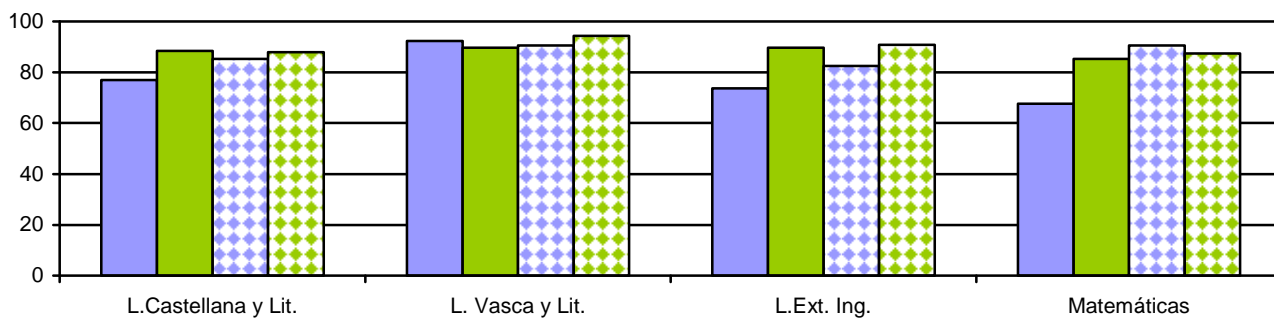

**GRÁFICO Nº 30.** Calificaciones medias en los Grupos Ordinarios de 3º E.S.O. según titularidad de Centro y modalidad lingüística.

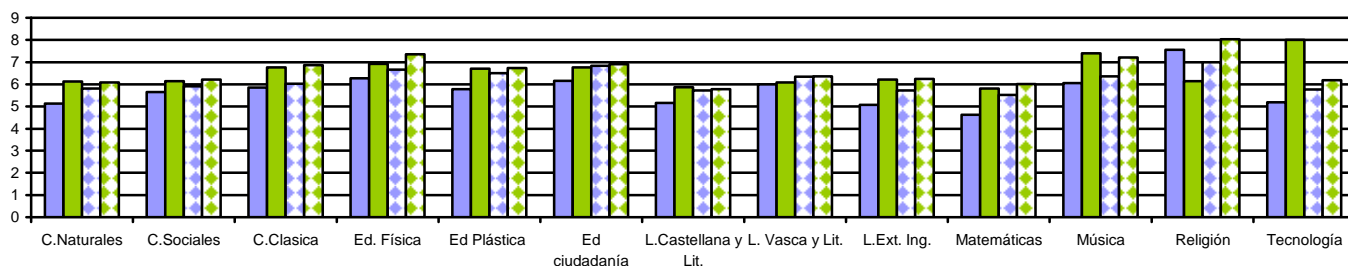

**Ampliamos la parte de la gráfica que corresponde a las asignaturas progresivas**

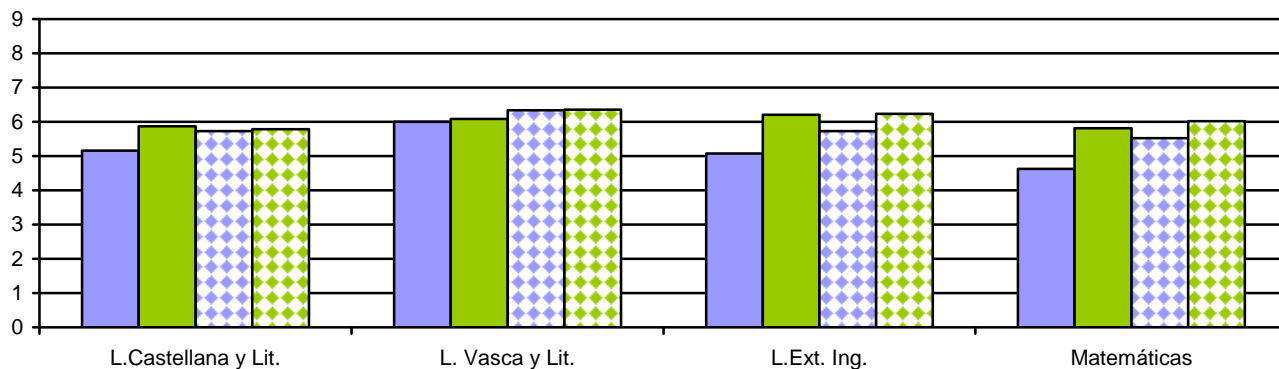

**GRÁFICO Nº 31.** Porcentaje de pendientes en los Grupos Ordinarios de 3º E.S.O. según titularidad de Centro y modalidad lingüística.

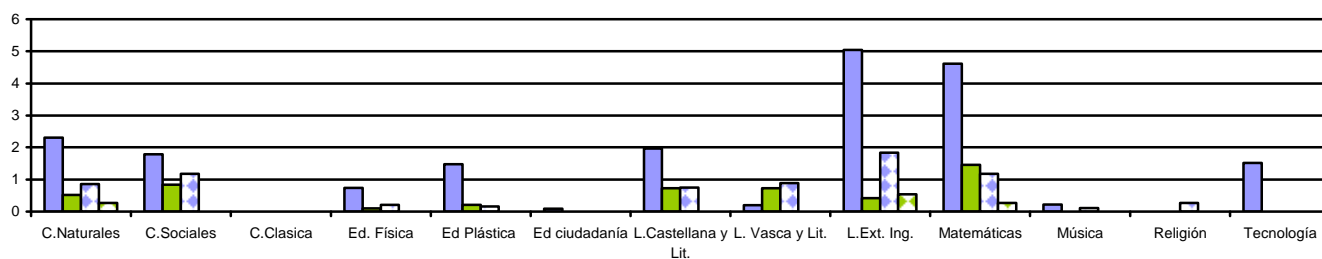

**TABLA Nº 10** Calificaciones positivas y medias en los Grupos Ordinarios de 3º ESO. por sexo

CONVOCATORIA JUNIO + SEPTIEMBRE						
	HOMBRES			MUJERES		
	% Positivas	% Peds	Media	% Positivas	% Peds	Media
<b>Ciencias de la Naturaleza</b>	79.03	1.40	<b>5.36</b>	83.86	1.33	<b>5.84</b>
<b>Ciencias Sociales</b>	84.52	1.36	<b>5.63</b>	87.49	1.22	<b>6.11</b>
<b>Cultura Clásica</b>	89.52	0	<b>5.89</b>	91.53	0	<b>6.36</b>
<b>Educación Física</b>	93.59	0.29	<b>6.65</b>	94.10	0.50	<b>6.54</b>
<b>Educación Plástica y Visual</b>	88.28	0.88	<b>5.86</b>	92.45	0.54	<b>6.63</b>
<b>Educación para la ciudadanía</b>	91.28	0.44	<b>6.19</b>	94.12	0.04	<b>6.89</b>
<b>Lengua Castellana y Literatura</b>	78.81	1.58	<b>5.18</b>	86.13	0.83	<b>5.85</b>
<b>Lengua Vasca y Literatura</b>	87.62	0.72	<b>5.73</b>	94.68	0.28	<b>6.51</b>
<b>Lengua Extranjera Ing.</b>	76.84	3.61	<b>5.23</b>	84.28	2.14	<b>5.90</b>
<b>Matemáticas</b>	73.88	2.95	<b>5.05</b>	79.04	2.26	<b>5.41</b>
<b>Música</b>	89.17	0.18	<b>6.11</b>	93.35	0.07	<b>6.82</b>
<b>Religión</b>	95.92	0.19	<b>6.94</b>	100	0	<b>7.00</b>
<b>Tecnología</b>	83.72	0.88	<b>5.47</b>	87.69	0.51	<b>5.86</b>

**GRÁFICO Nº 32** Calificaciones positivas y medias en los Grupos Ordinarios de 3º E.S.O. por sexo

**CALIFICACIONES POSITIVAS**

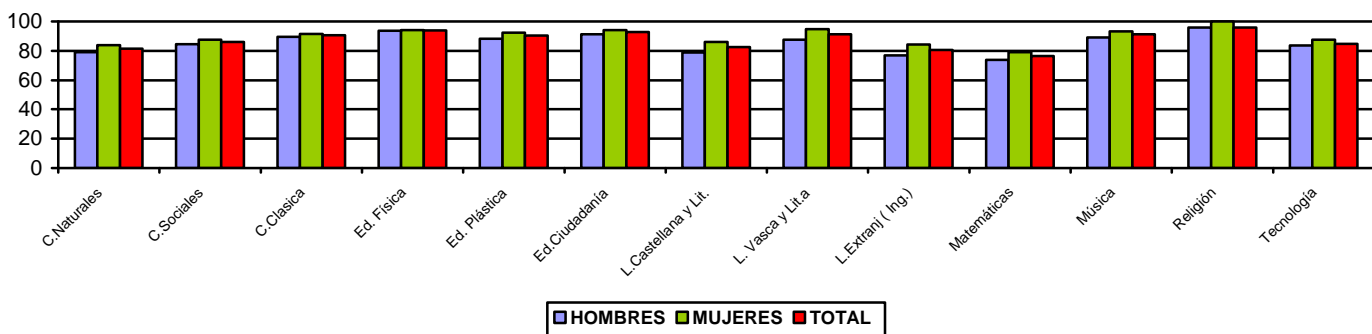

**CALIFICACIONES MEDIAS**

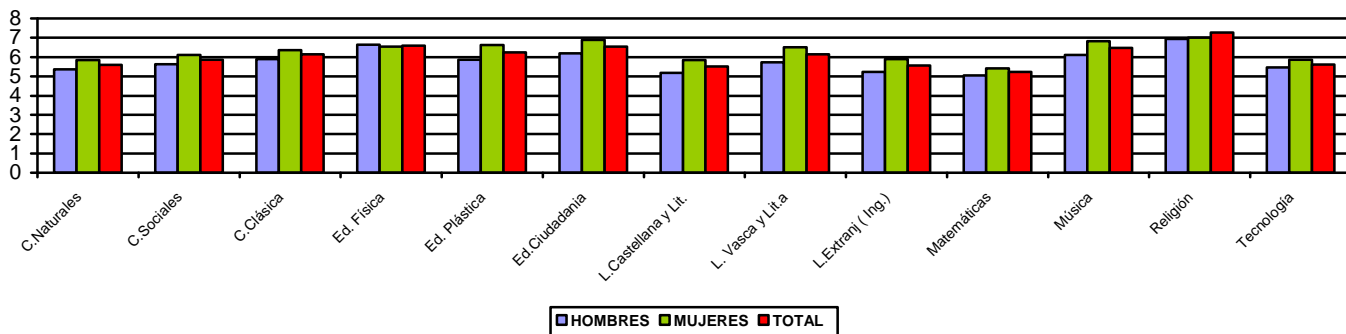

## .2.1.4.. Resultados académicos de 4º de E.S.O

**TÁBLA Nº 11.** Porcentaje de calificaciones positivas y nota media global en **4º de ESO**

<b>CONVOCATORIA JUNIO + SEPTIEMBRE</b>					
<b>Asignatura</b>	<b>Total Alumnado</b>	<b>% Pos</b>	<b>% Ptes</b>	<b>Med</b>	<b>DT</b>
Ciencias Sociales, Geografía e Historia	4780,	87,78%	0,36%	5,93	2,15
Educación ético-cívica	4780,	93,56%	0,06%	6,53	1,96
Educación Física	4780,	96,40%	0,27%	6,91	1,72
Lengua Castellana y Literatura	4780,	87,87%	1,00%	5,74	2,04
Lengua Vasca y Literatura	1813,	94,21%	0,44%	6,19	1,80
Lengua Extranjera: Inglés	4654,	85,37%	1,91%	5,79	2,18
Matemáticas A	1915,	76,29%	4,49%	4,88	2,26
Matemáticas B	2829,	84,91%	0,64%	5,71	2,12
Religión	2725,	96,40%	0,18%	7,28	1,94
Física y Química	2579,	89,80%	0,04%	6,18	2,06
Biología y Geología	2471,	93,32%	0,24%	6,50	1,93
Latín	1576,	88,13%	0,13%	5,92	2,12
Educación Plástica y Visual	1897,	93,57%	0,58%	6,32	1,93
Informática	2924,	95,28%	0,07%	6,58	1,80
Tecnología	1038,	91,04%	0,39%	5,89	1,87
Iniciación profesional: Transición a la vida adulta	362	86,46%	0,00%	5,60	2,05
Segunda lengua extranjera: Francés	1375,	96,00%	0,07%	6,54	1,84
Música	854	97,54%	0,35%	7,02	1,87
Literatura Universal	460	88,70%	0,00%	5,93	2,28
Geografía Económica	422	92,42%	0,00%	6,08	2,02
Profundización en Física y Química	400	96,25%	0,00%	7,00	1,80
Profundización en Matemáticas	248	94,76%	0,00%	6,63	1,91

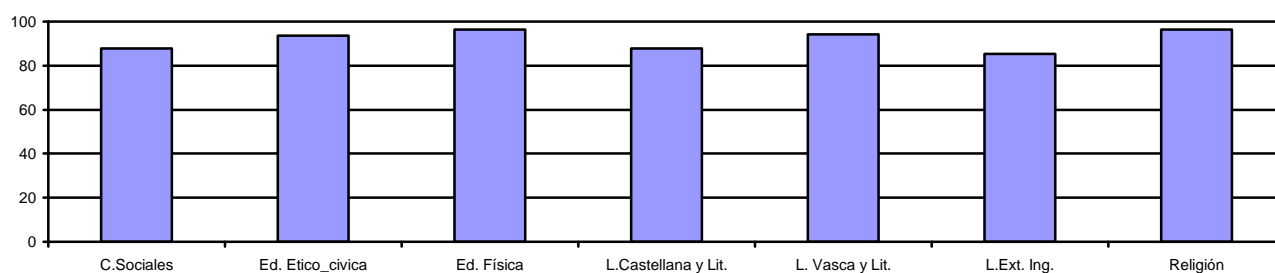
**GRÁFICO Nº 33.** Calificaciones positivas globales en los Grupos Ordinarios de **4º E.S.O.****CALIFICACIONES POSITIVAS EN ASIGNATURAS COMUNES**

**CALIFICACIONES POSITIVAS EN ASIGNATURAS DE MODALIDAD**

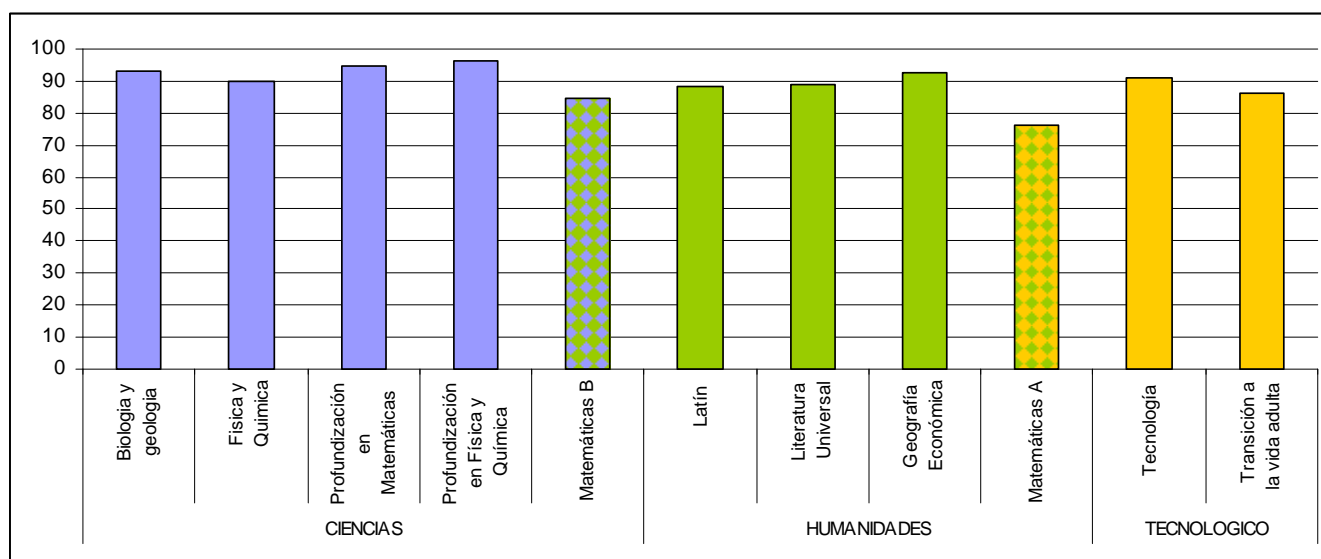

Matemáticas B se presenta como una opción vinculada a los itinerarios de ciencias y Humanidades y Matemáticas A a los de Humanidades y tecnológico

**GRÁFICO Nº 34 . Calificaciones Medias globales en los Grupos Ordinarios de 4º E.S.O.**

**CALIFICACIONES MEDIAS EN ASIGNATURAS COMUNES**

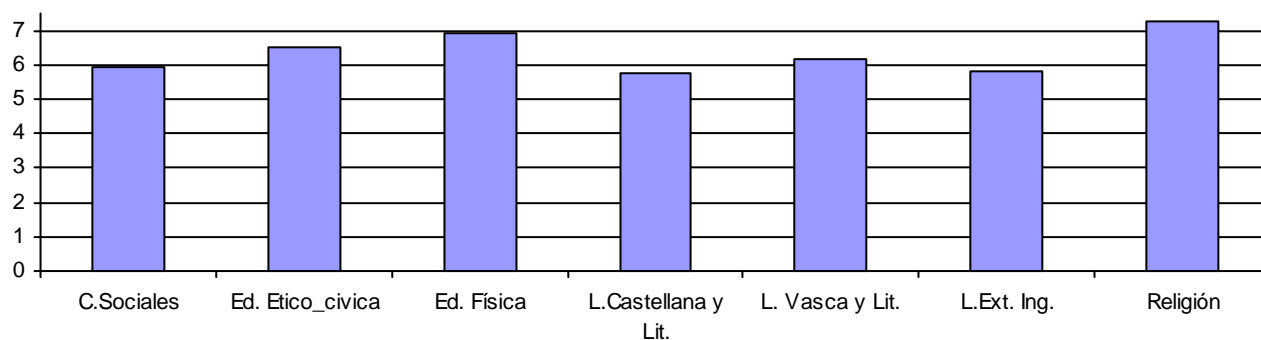

**CALIFICACIONES MEDIAS EN ASIGNATURAS DE MODALIDAD**

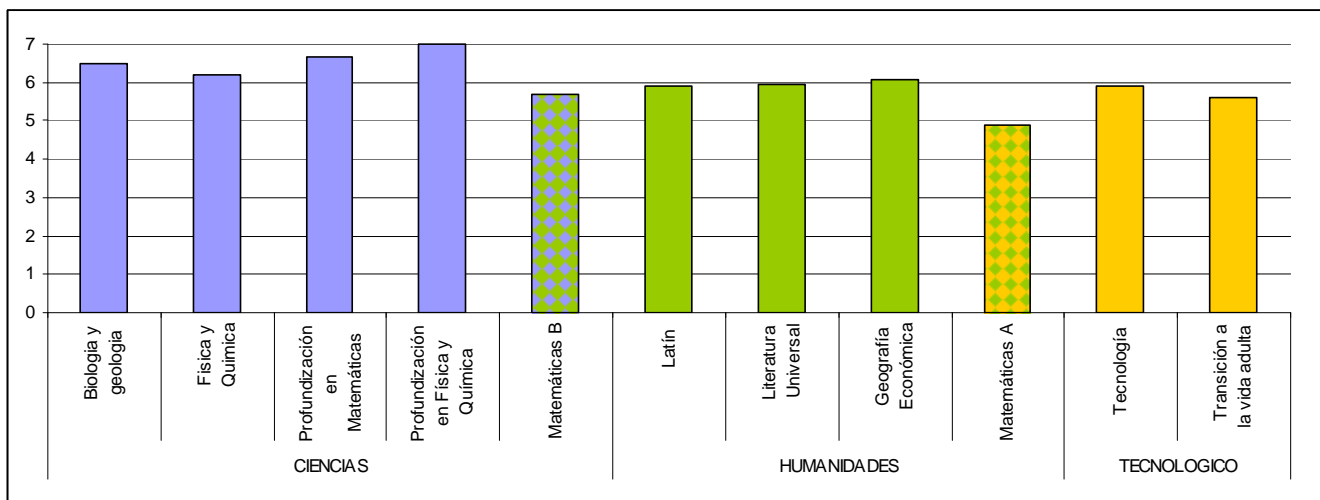

**GRÁFICO Nº 35. Porcentaje de pendientes en los Grupos Ordinarios de 4º E.S.O.**

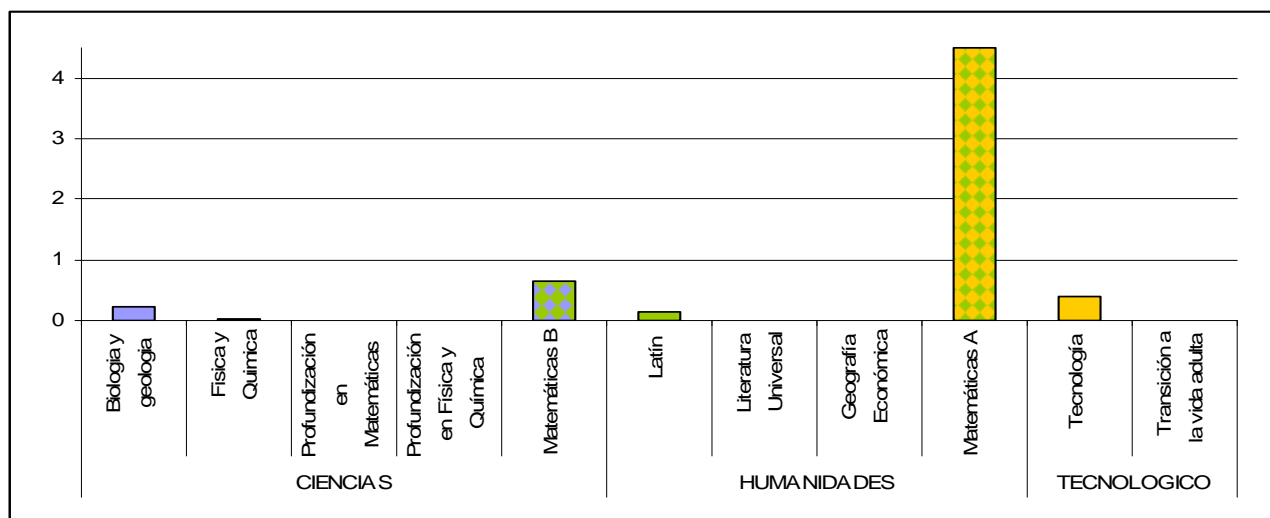
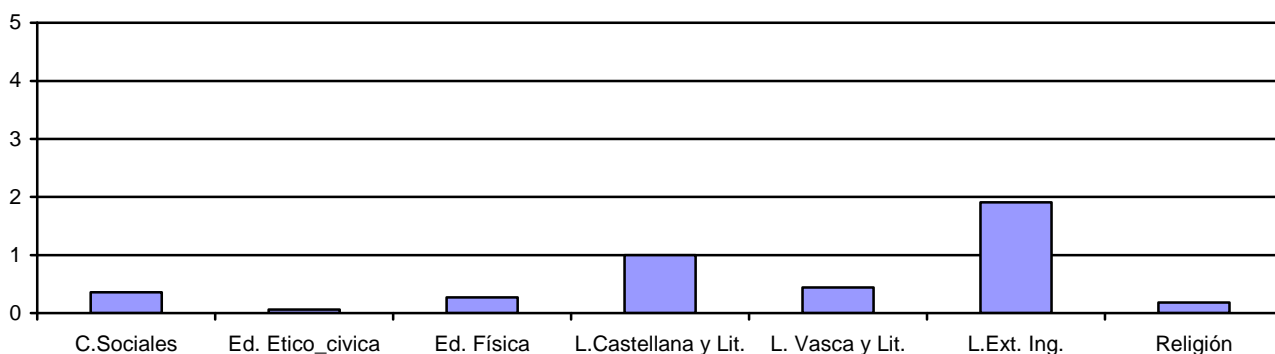

□ Recordamos que las asignaturas correspondientes al itinerario de letras se cursan por primera vez en 4º de ESO y por tanto no es posible que tengan homologas pendientes de cursos anteriores. Lo mismo ocurre con las materias Iniciación Profesional y Transición a la vida adulta. Las asignaturas

de profundización, por sus características, tampoco van a presentar alumnado con homologa pendiente

**TABLA Nº 12** Calificaciones positivas y notas medias obtenidas en las distintas asignaturas en los Grupos Ordinarios de **4º E.S.O.** según titularidad de Centro y modalidad lingüística

<b>CONVOCATORIA JUNIO + SEPTIEMBRE</b>																
<b>ASIGNATURAS</b>	<b>Pública G/A</b>				<b>Pública B/D</b>				<b>Privada G/A</b>				<b>Privada B/D</b>			
	<b>% Posi</b>	<b>% Pet</b>	<b>Med.</b>	<b>D.T.</b>	<b>% Posi</b>	<b>% Pet</b>	<b>Med.</b>	<b>D.T.</b>	<b>% Posi</b>	<b>% Pet</b>	<b>Med.</b>	<b>D.T.</b>	<b>% Posi</b>	<b>% Pet</b>	<b>Med.</b>	<b>D.T.</b>
Ciencias Sociales, Geografía e Historia	85.62	0.42	<b>5.84</b>	<b>2.17</b>	91.50	0.38	<b>6.13</b>	<b>1.93</b>	86.62	0.35	<b>5.88</b>	<b>2.32</b>	94.64	0	<b>6.20</b>	<b>1.50</b>
Educación ético-cívica	91.71	0	<b>6.24</b>	<b>1.97</b>	96.75	0	<b>6.56</b>	<b>1.64</b>	93.53	0.18	<b>6.76</b>	<b>2.11</b>	99.44	0	<b>6.97</b>	<b>1.46</b>
Educación Física	96.20	0.36	<b>6.80</b>	<b>1.62</b>	98.13	0.25	<b>7.03</b>	<b>1.43</b>	95.19	0.23	<b>6.88</b>	<b>1.96</b>	99.44	0	<b>7.38</b>	<b>1.42</b>
Lengua Castellana y Literatura	84.37	1.41	<b>5.58</b>	<b>2.08</b>	92.25	0.88	<b>5.89</b>	<b>1.78</b>	87.80	0.82	<b>5.72</b>	<b>2.16</b>	97.20	0	<b>6.27</b>	<b>1.56</b>
Lengua Vasca y Literatura	96.37	0	<b>6.33</b>	<b>1.94</b>	93.01	0.25	<b>6.05</b>	<b>1.73</b>	90.91	3.21	<b>6.27</b>	<b>2.04</b>	95.80	0	<b>6.25</b>	<b>1.61</b>
Lengua Extranjera: Inglés	80.88	3.54	<b>5.48</b>	<b>2.25</b>	91.53	0.76	<b>6.15</b>	<b>1.87</b>	85.57	0.95	<b>5.83</b>	<b>2.28</b>	94.96	0	<b>6.49</b>	<b>1.61</b>
Matemáticas A	68.80	8.59	<b>4.34</b>	<b>2.29</b>	80.26	0.88	<b>4.99</b>	<b>1.82</b>	81.39	1.67	<b>5.37</b>	<b>2.30</b>	92.59	0	<b>5.42</b>	<b>1.13</b>
Matemáticas B	80.40	1.19	<b>5.48</b>	<b>2.21</b>	90.03	0	<b>6.12</b>	<b>1.82</b>	84.27	0.56	<b>5.62</b>	<b>2.27</b>	94.18	0	<b>6.07</b>	<b>1.59</b>
Religión	99.06	0	<b>7.92</b>	<b>1.51</b>	100	0	<b>7.99</b>	<b>1.28</b>	94.70	0.29	<b>6.89</b>	<b>2.09</b>	100	0	<b>7.89</b>	<b>0.31</b>
Física y Química	87.08	0	<b>5.89</b>	<b>2.11</b>	95.57	0	<b>6.49</b>	<b>1.61</b>	88.09	0.10	<b>6.21</b>	<b>2.20</b>	94.76	0	<b>6.67</b>	<b>1.75</b>
Biología y Geología	91.50	0	<b>6.34</b>	<b>1.84</b>	97.26	0	<b>6.83</b>	<b>1.53</b>	92.96	0.56	<b>6.51</b>	<b>2.16</b>	95.63	0	<b>6.45</b>	<b>1.50</b>
Latín	88.65	0	<b>5.95</b>	<b>2.05</b>	91.04	0	<b>6.19</b>	<b>1.98</b>	85.22	0.38	<b>5.70</b>	<b>2.32</b>	92.31	0	<b>6.20</b>	<b>1.65</b>
Educación Plástica y Visual	92.89	1.11	<b>6.25</b>	<b>1.88</b>	94.72	0	<b>6.38</b>	<b>1.74</b>	92.81	0.17	<b>6.23</b>	<b>2.10</b>	99.22	0	<b>7.00</b>	<b>1.74</b>
Informática	95.33	0	<b>6.55</b>	<b>1.77</b>	97.88	0	<b>6.69</b>	<b>1.46</b>	93.06	0.23	<b>6.48</b>	<b>2.03</b>	99.01	0	<b>6.98</b>	<b>1.49</b>
Tecnología	88.65	0.80	<b>5.80</b>	<b>1.99</b>	94.71	0	<b>5.88</b>	<b>5.46</b>	91.23	0	<b>5.93</b>	<b>1.91</b>	97.26	0	<b>6.30</b>	<b>1.44</b>
Iniciación profesional: Transición a la vida adulta	87.01	0	<b>5.59</b>	<b>2.01</b>	--	--	--	--	85.19	0	<b>5.63</b>	<b>2.14</b>	--	--	--	--
Segunda lengua extranjera: Francés	95.77	0.22	<b>6.42</b>	<b>1.77</b>	98.26	0	<b>6.96</b>	<b>1.55</b>	94.51	0	<b>6.40</b>	<b>2.01</b>	100	0	<b>6.84</b>	<b>1.60</b>
Música	97.81	0.66	<b>6.96</b>	<b>1.81</b>	98.25	0	<b>7.54</b>	<b>1.90</b>	95.83	0	<b>6.48</b>	<b>1.81</b>	--	--	--	--
Literatura Universal	89.18	0	<b>6.21</b>	<b>2.29</b>	--	--	--	--	87.55	0	<b>5.76</b>	<b>2.33</b>	96.00	0	<b>5.72</b>	<b>1.51</b>
Geografía Económica	92.54	0	<b>5.77</b>	<b>1.79</b>	--	--	--	--	92.31	0	<b>6.36</b>	<b>2.17</b>	--	--	--	--
Profundización en Física y Química	91.54	0	<b>6.05</b>	<b>1.95</b>	--	--	--	--	98.52	0	<b>7.46</b>	<b>1.52</b>	--	--	--	--
Profundización en Matemáticas	92.65	0	<b>6.00</b>	<b>1.89</b>	--	--	--	--	95.56	0	<b>6.87</b>	<b>1.87</b>	--	--	--	--



**GRÁFICO N° 36.** Calificaciones positivas y notas Medias en los Grupos Ordinarios de 4º E.S.O. según titularidad de Centro y modalidad lingüística.

**CALIFICACIONES POSITIVAS EN ASIGNATURAS COMUNES**

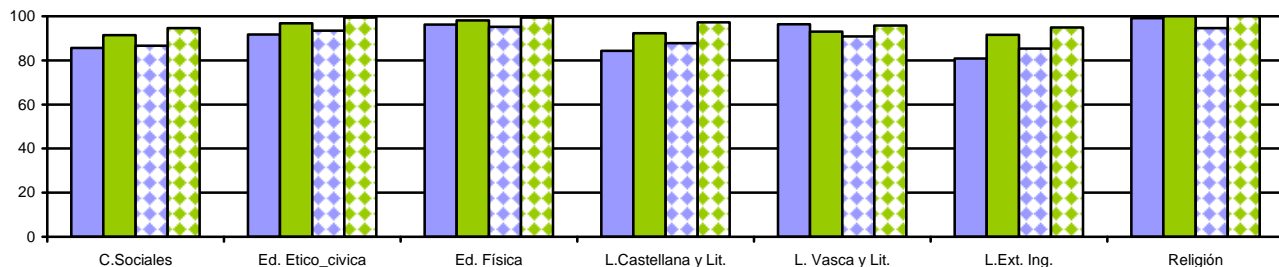

**NOTAS MEDIAS EN ASIGNATURAS COMUNES**

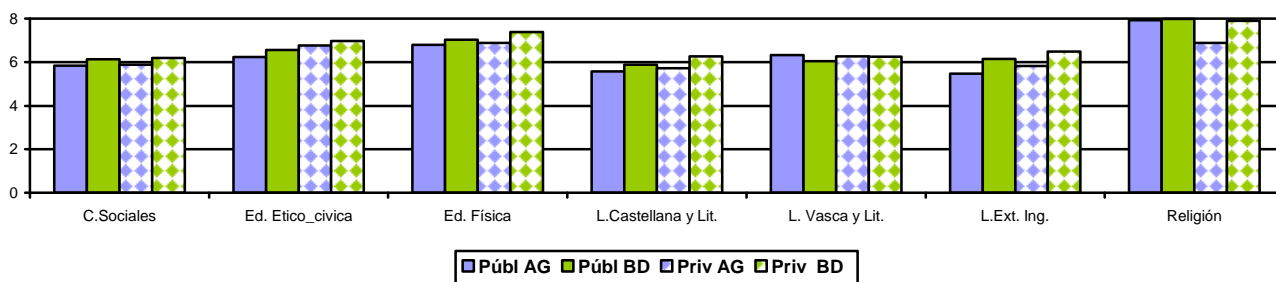

**CALIFICACIONES POSITIVAS POR ITINERARIOS**

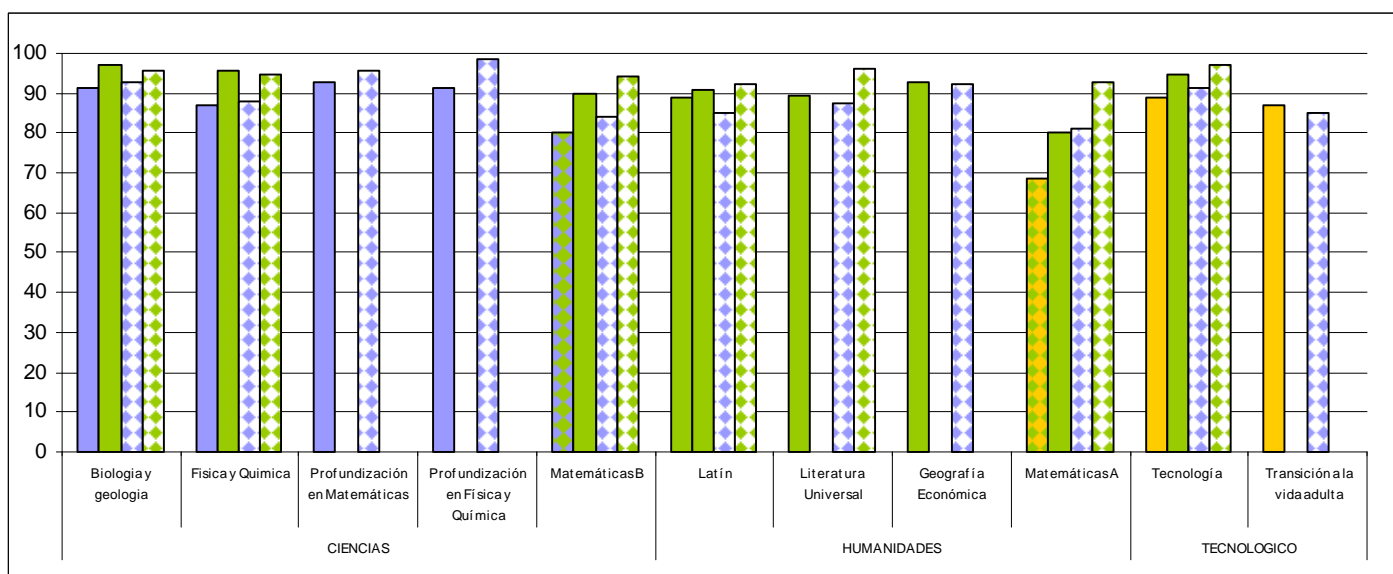

**NOTAS MEDIAS POR ITINERARIOS**

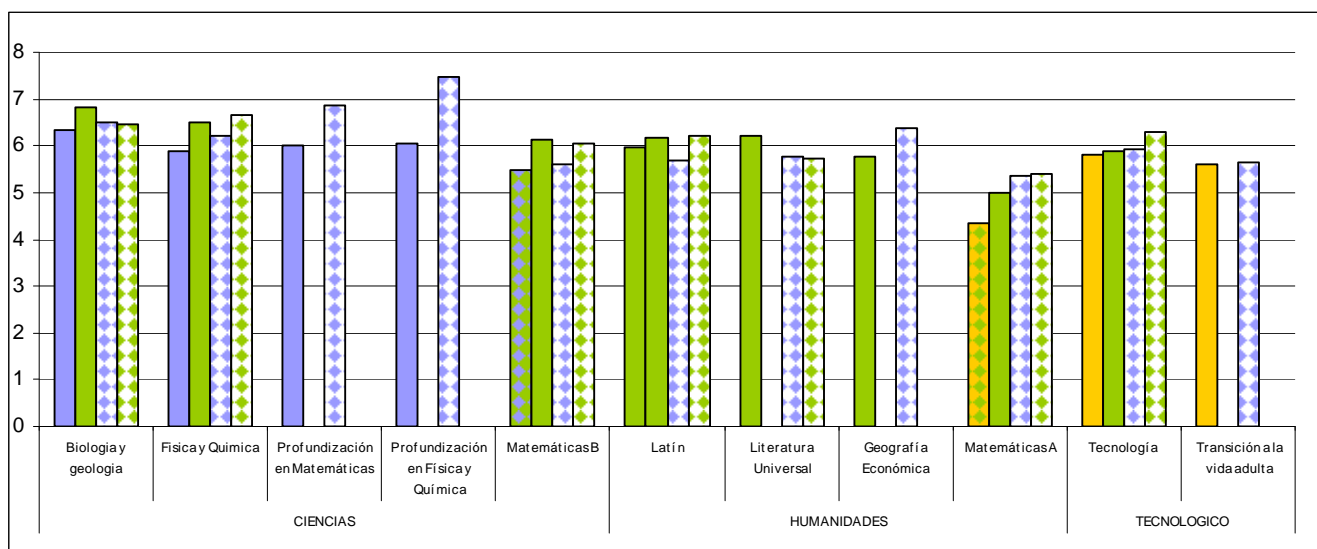

**TABLA Nº 13.** Calificaciones positivas .y notas Medias en los Grupos Ordinarios de 4º E.S.O. por sexo

ASIGNATURAS	HOMBRES				MUJERES			
	% Positiva	% Pend	X. Nav.	Div. Nav.	% Positiva	% Pend	X. Nav.	Div. Nav.
Ciencias Sociales, Geografía e Historia	88.37	0.38	<b>5.84</b>	<b>2.05</b>	87.21	0.33	<b>6.02</b>	<b>2.24</b>
Educación ético-cívica	92.64	0.13	<b>6.24</b>	<b>1.94</b>	94.88	0	<b>6.81</b>	<b>1.93</b>
Educación Física	96.68	0.21	<b>7.02</b>	<b>1.69</b>	96.13	0.33	<b>6.80</b>	<b>1.73</b>
Lengua Castellana y Literatura	85.52	1.28	<b>5.42</b>	<b>1.98</b>	90.14	0.74	<b>6.05</b>	<b>2.04</b>
Lengua Vasca y Literatura	92.48	0.55	<b>5.82</b>	<b>1.76</b>	95.88	0.33	<b>6.53</b>	<b>1.78</b>
Lengua Extranjera: Inglés	83.44	2.10	<b>5.54</b>	<b>2.11</b>	87.23	1.73	<b>6.03</b>	<b>2.22</b>
Matemáticas A	75.25	5.33	<b>4.75</b>	<b>2.23</b>	77.22	3.75	<b>5.00</b>	<b>2.28</b>
Matemáticas B	83.64	0.77	<b>5.56</b>	<b>2.09</b>	86.20	0.50	<b>5.88</b>	<b>2.15</b>
Religión	96.60	0.30	<b>7.00</b>	<b>1.85</b>	96.22	0.07	<b>7.56</b>	<b>1.99</b>
Física y Química	88.90	0	<b>6.01</b>	<b>2.02</b>	90.89	0.09	<b>6.40</b>	<b>2.07</b>
Biología y Geología	92.44	0.39	<b>6.28</b>	<b>1.92</b>	94.29	0.09	<b>6.74</b>	<b>1.91</b>
Latín	83.76	0.39	<b>5.45</b>	<b>2.13</b>	90.23	0	<b>6.15</b>	<b>2.08</b>
Educación Plástica y Visual	90.00	0	<b>6.5</b>	<b>2.33</b>	66.67	11.11	<b>5.22</b>	<b>3.33</b>
Informática	94.91	0.14	<b>6.39</b>	<b>1.82</b>	95.66	0	<b>6.77</b>	<b>1.76</b>
Tecnología	91.35	0.55	<b>5.86</b>	<b>1.86</b>	90.32	0	<b>5.99</b>	<b>1.85</b>
Iniciación profesional: Transición a la vida adulta	85.83	0	<b>5.4</b>	<b>1.99</b>	87.70	0	<b>6.00</b>	<b>2.10</b>
Segunda lengua extranjera: Francés	94.21	0.18	<b>6.16</b>	<b>1.88</b>	97.27	0	<b>6.81</b>	<b>1.77</b>
Música	96.06	0.91	<b>6.69</b>	<b>1.98</b>	98.47	0	<b>7.23</b>	<b>1.76</b>
Literatura Universal	83.97	0	<b>5.47</b>	<b>2.36</b>	91.12	0	<b>6.19</b>	<b>2.19</b>
Geografía Económica	92.94	0	<b>6.22</b>	<b>2.13</b>	92.41	0	<b>5.96</b>	<b>1.90</b>
Profundización en Física y Química	96.05	0	<b>6.89</b>	<b>1.78</b>	96.51	0	<b>7.16</b>	<b>1.81</b>
Profundización en Matemáticas	92.98	0	<b>6.37</b>	<b>1.95</b>	96.27	0	<b>6.81</b>	<b>1.77</b>

**GRÁFICO N° 37.** Calificaciones positivas .y notas Medias en los Grupos Ordinarios de 4º E.S.O. por sexo:

**Materias comunes**

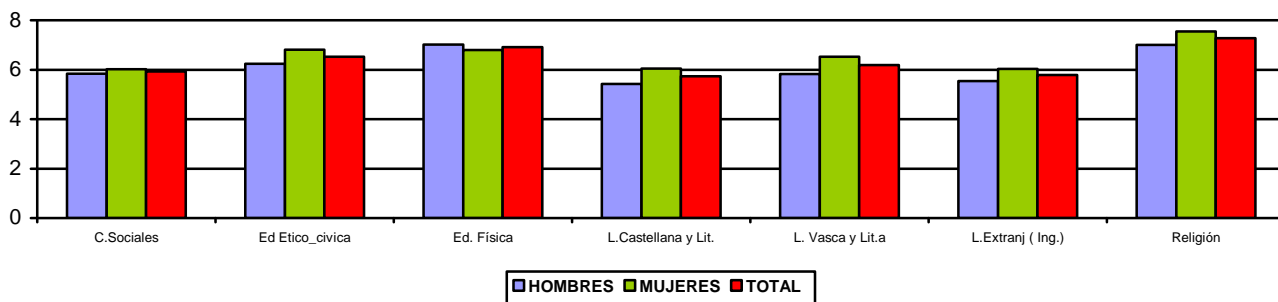
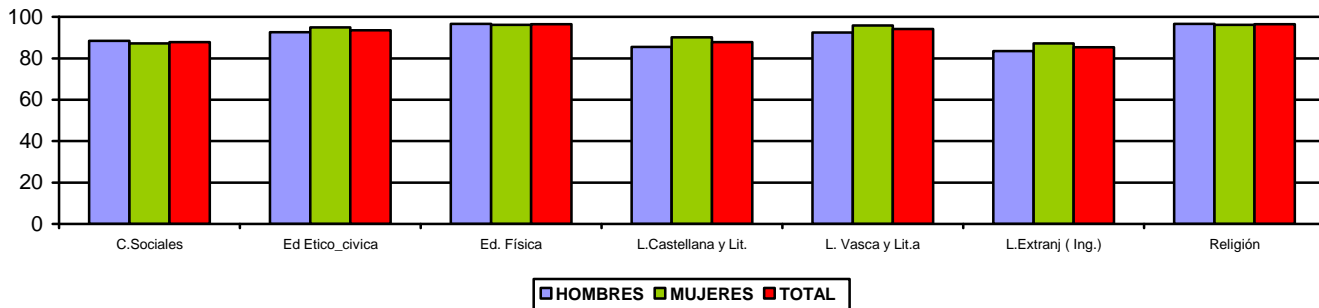

**Materias de modalidad**

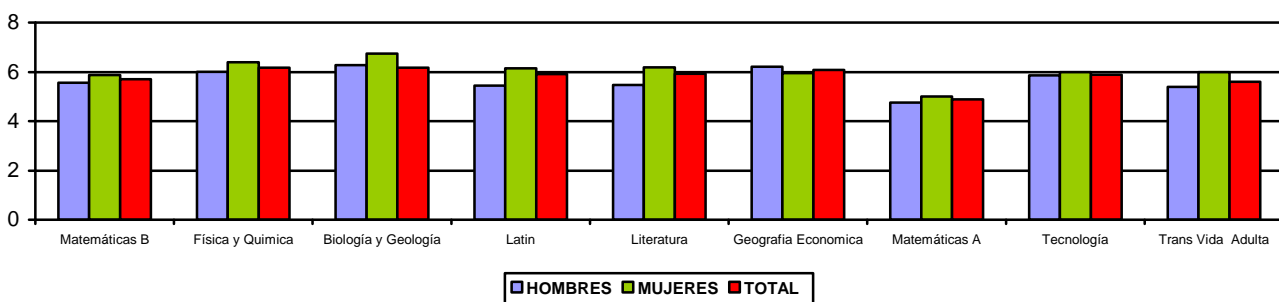
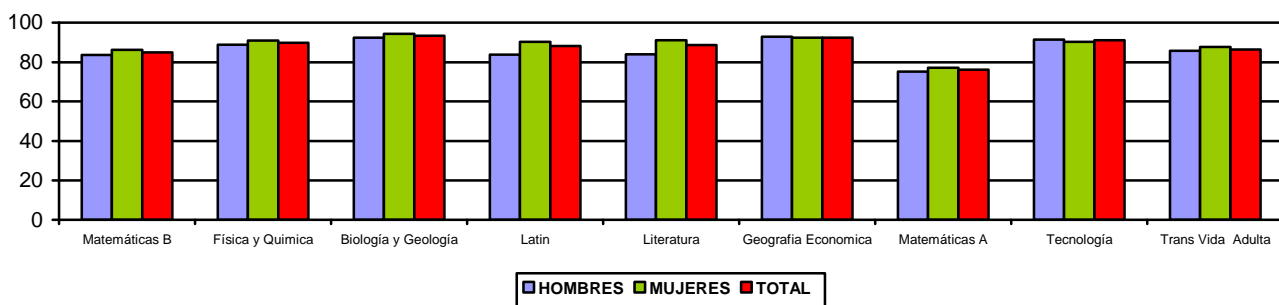

2.2. Promoción/titulación del alumnado.

GRÁFICO N° 38. Promoción/titulación en los Grupos Ordinarios de la E.S.O. por sexo

% PROMOCIÓN/TITULACIÓN		1º ESO	2º ESO	3º ESO	4º ESO
<b>HOMBRES</b>	0 suspensos	84.06	60.91	58.84	66.52
	Con pendientes	9.15	23.23	24.91	19.06
	No promociona	5.26	14.81	15.73	13.27
<b>MUJERES</b>	0 suspensos	87.72	69.70	68.40	71.76
	Con pendientes	6.64	18.78	19.52	16.94
	No promociona	3.57	9.62	10.32	9.41
<b>TOTAL</b>	0 suspensos	85.86	65.21	63.68	69.19
	Con pendientes	7.91	21.05	22.18	17.98
	No promociona	4.22	12.27	12.99	11.31

Promoción y Titulación

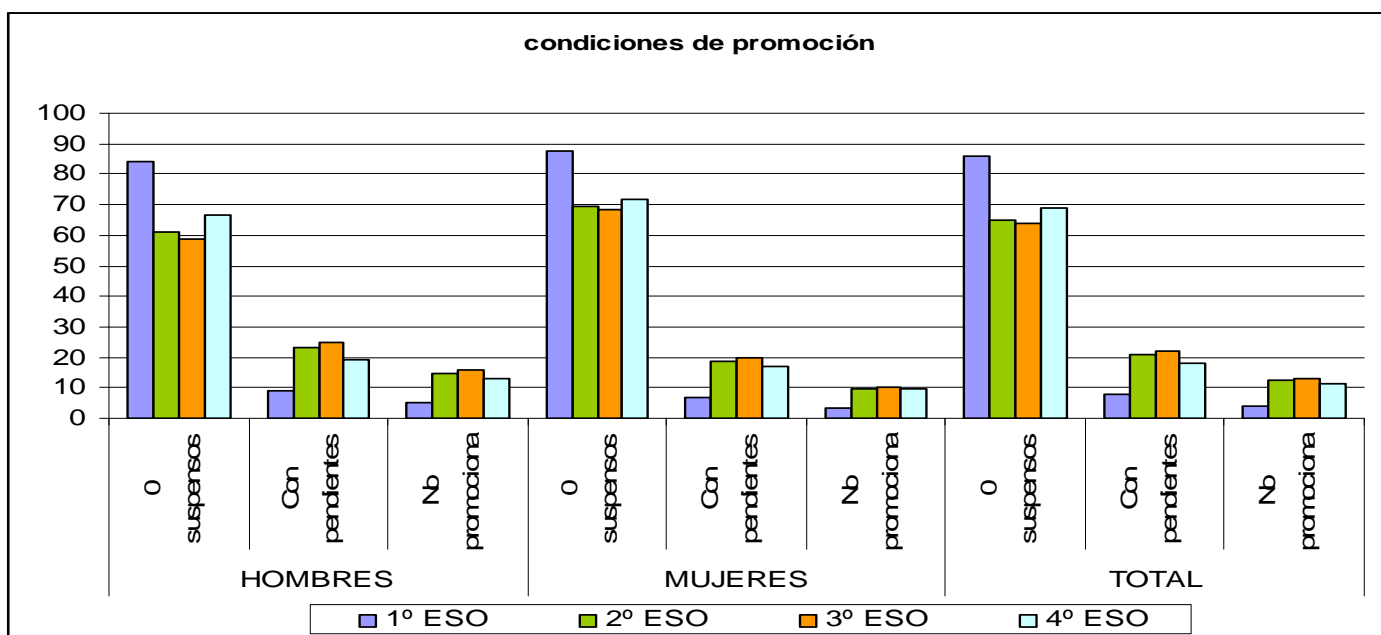
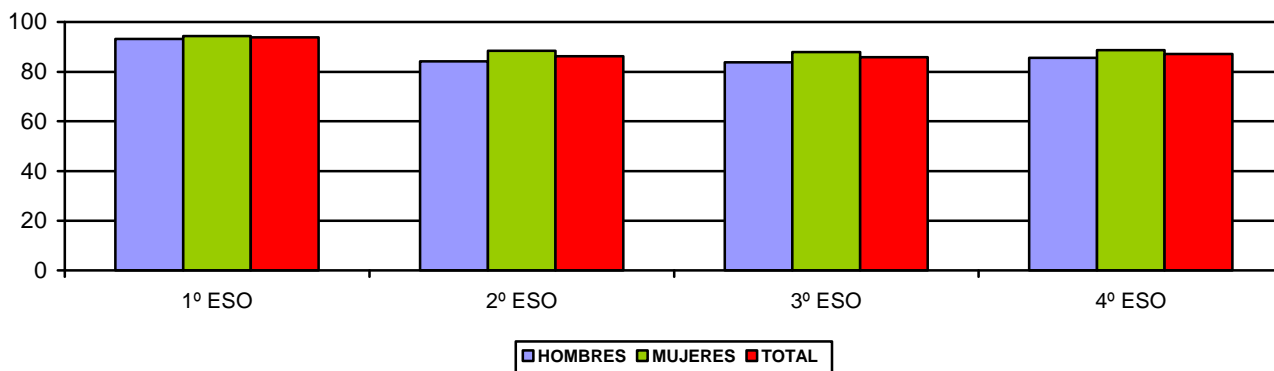

**2.3. Evolución de la promoción/titulación en grupos ordinarios desde 2.004 hasta 2.009.**

*2.3.1 Promoción/titulación.*

Se toma como origen de la serie cronológica el curso 2003/04 por ser el primero en el que está vigente la orden foral de evaluación de noviembre de 2003

**GRÁFICO Nº 39.** Evolución de la promoción/titulación en la E.S.O.

	2002/03	2003/04	2004/05	2005/06	2006/07	2007/08	2008/09	2009/10	2010/11
<b>1º ESO</b>	83,3	89,4	87,9	89,8	90,02	88,57	89,34	89,34	95,78
<b>2º ESO</b>	84,8	90,8	87,8	87,2	88,57	87,04	87,04	89,79	87,73
<b>3º ESO</b>	81,2	80,7	76,9	84,4	85,90	86,30	86,9	86,87	86,01
<b>4º ESO</b>	82,0	85,7	86,5	88,5	86,82	91,15	88,41	88,00	88,7

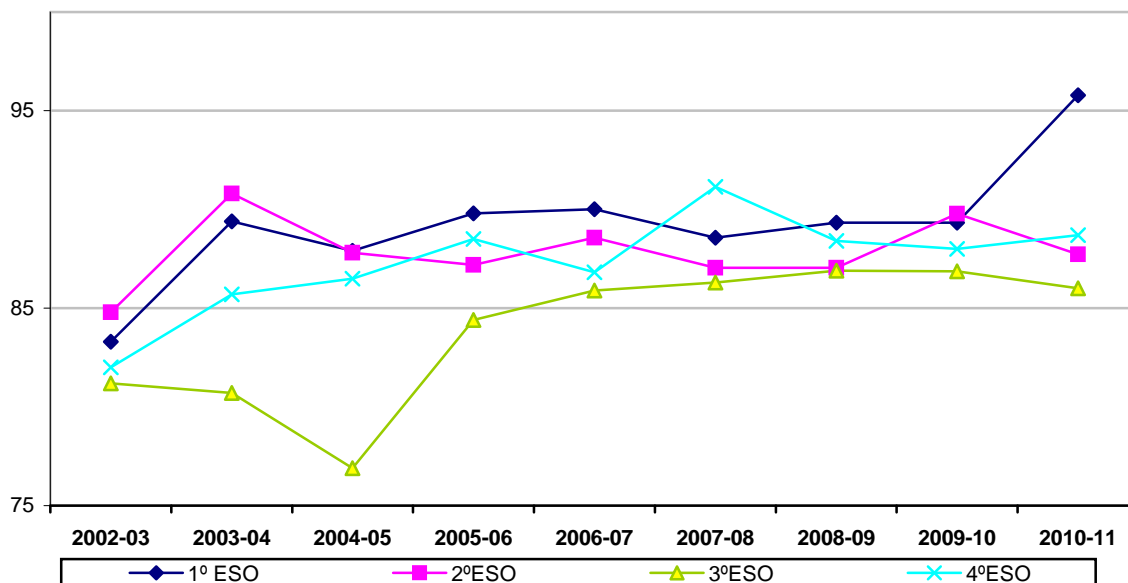

**2.4. Programa de Currículo Adaptado – Diversificación Curricular**

2.4.1. Resultados académicos por áreas/materias/ámbitos.

**TABLA Nº 14 .** Calificaciones positivas y notas medias obtenidas en los P.C.A

<b>PROGRAMAS DE CURRÍCULO ADAPTADO</b>				
	<b>Total alumnado</b>	<b>% Positivas.</b>	<b>Media Navarra.</b>	<b>Desviv Navarra.</b>
<b>Ámbito Práctico</b>	165	45.45	<b>3.01</b>	<b>3.04</b>
<b>Ámbito Científico matemático</b>	165	40.61	<b>2.48</b>	<b>2.77</b>
<b>Ámbito Lingüístico y Social</b>	165	42.42	<b>2.70</b>	<b>2.82</b>
<b>Educación Física</b>	165	51.53	<b>3.54</b>	<b>2.07</b>
<b>Religión</b>	39	35.23	<b>3.72</b>	<b>2.03</b>

Destacar que ninguna de las notas medias alcanza el **cuatro**

**GRÁFICO Nº 40.** Calificaciones positivas y notas medias obtenidas en la P.C.A.

**Calificaciones Positivas**

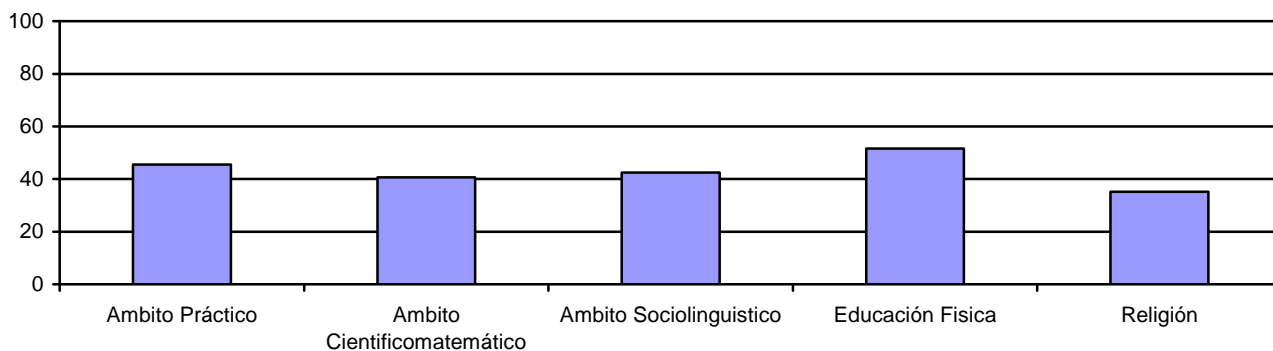

**Notas Medias**

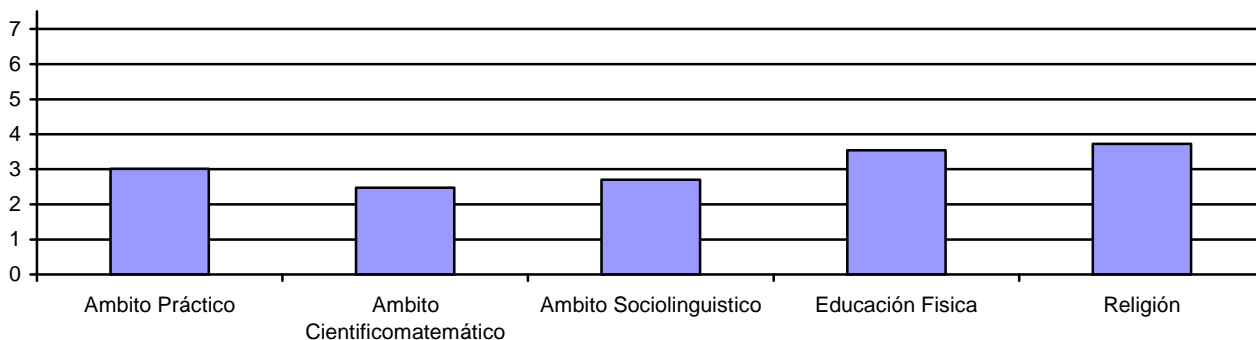

Se van a reflejar los resultados desagregados por sexo aunque hay que tomarlos con la precaución que exige los números pequeños. La desagregación mujeres tiene un universo de sólo 35 individuos. ( en el caso de Religión no haremos tampoco la desagregación de Hombres y Mujeres  
El resto de desagregaciones, titularidad de centro y modelo lingüístico, no se pueden hacer con la población tan reducida que estudiamos.

Destacar el alto porcentaje de alumnado Sin Calificar que tenemos en este programa

	HOMBRES				MUJERES			
	Total alumnos	% alumnos S.C.	% positiv.	X Nav.	Total alumnos	% alumnas S.C.	% positiv.	X Nav.
Ámbito Práctico	130	41,54	48,46	3,18	35	42,86	34,29	2,34
Ámbito Científico matemático	130	49,23	40,77	2,48	35	42,86	40,00	2,49
Ámbito Lingüístico y Social	130	43,85	43,85	2,76	35	42,86	37,14	2,49
Educación Física	130	42,42	49,48	3,18	35	42,86	59,07	4,88

**GRÁFICO N° 41.** Calificaciones positivas, alumnado sin calificar y notas medias obtenidas en la P.C.A. por sexo

calificaciones positivas /sin calificar

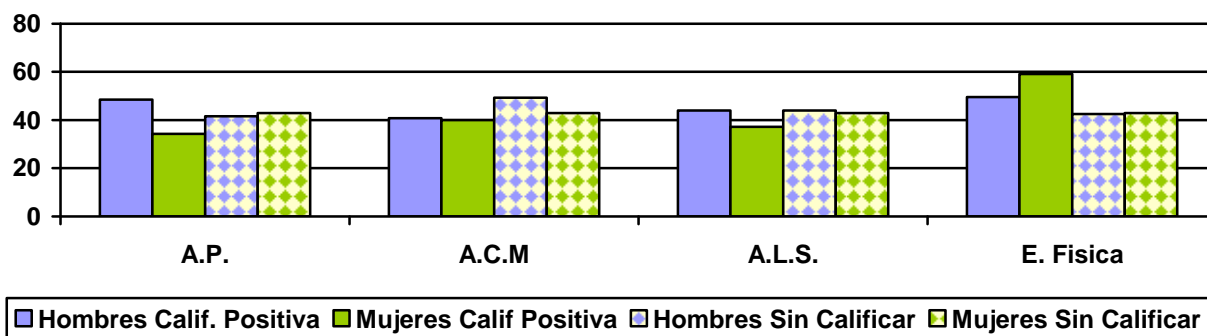

medias

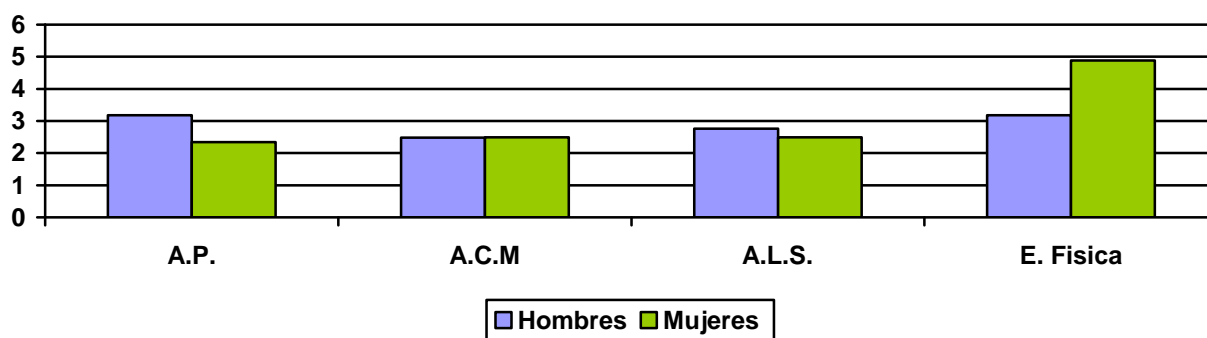



**TABLA N° 15 .** Calificaciones positivas y notas medias obtenidas en 3<sup>er</sup> curso de Diversificación Curricular

<b>3º DIVERSIFICACIÓN CURRICULAR</b>					
	Total alumnado	nº positivas.	% positivas.	Media Navarra.	Desvi Navarra.
Educación Física	368	317	86,14	5,42	1,97
Educación para la ciudadanía y los Derechos Humanos	368	323	87,77	5,42	1,97
Lengua extranjera: Inglés	368	254	69,02	4,48	2,40
Proyectos 1	368	322	87,50	5,55	2,04
Proyectos 2	368	319	86,68	5,50	2,03
Religión	139	127	91,37	5,80	1,98
Ámbito Científico-matemático	368	238	64,67	4,41	2,38
Ámbito Lingüístico y Social	368	271	73,64	4,64	2,19

**GRÁFICO N° 42.** Calificaciones positivas y notas medias obtenidas en 3<sup>er</sup> curso de Diversificación Curricular

**% calificaciones positivas**

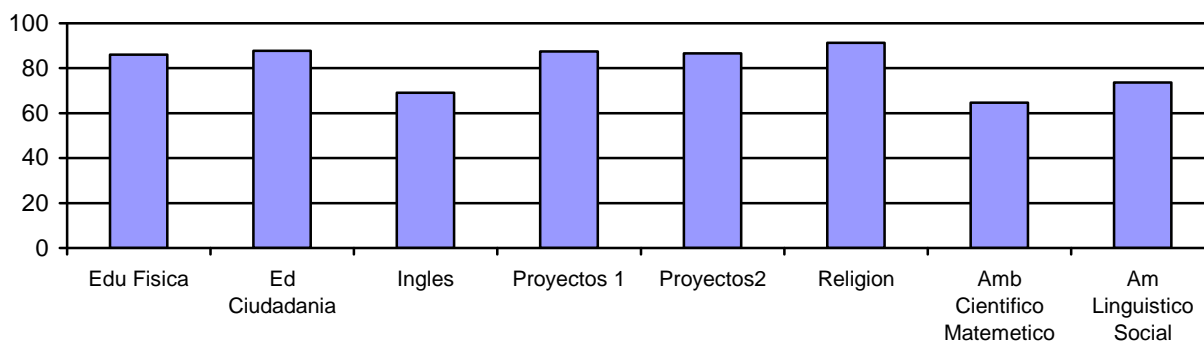

**medias**

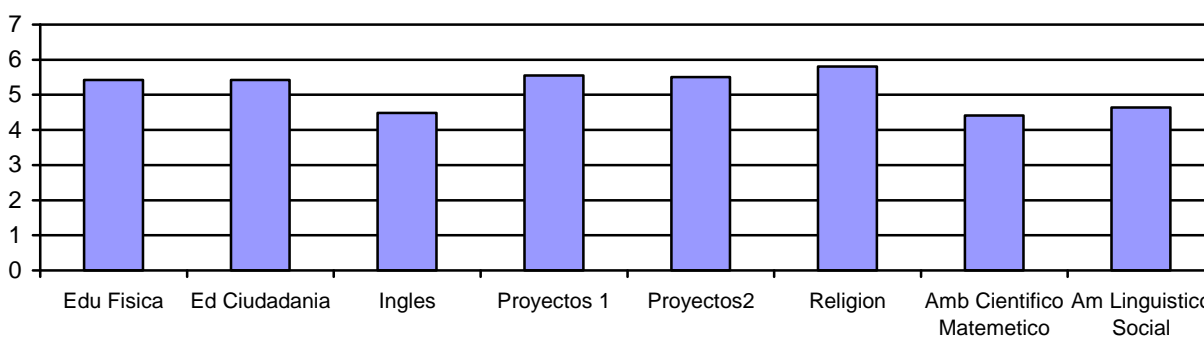

**TABLA N° 16.** Calificaciones positivas y notas medias obtenidas en 3<sup>er</sup> curso de Diversificación Curricular por sexo

3º DIVERSIFICACIÓN CURRICULAR				
	HOMBRES		MUJERES	
	% Positivas	Media Navarra..	% Positivas.	Media Navarra.
Educación Física	86,27	5,55	84,28	5,40
Educación para la ciudadanía y los Derechos Humanos	84,31	5,02	85,98	5,25
Lengua extranjera: Inglés	65,20	4,12	92,07	5,91
Proyectos 1	84,31	5,29	73,78	4,93
Proyectos 2	84,31	5,34	91,46	5,87
Religión	84,72	5,43	89,63	5,70
Ámbito Científico-matemático	58,82	4,05	98,51	6,19
Ámbito Lingüístico y Social	69,12	4,40	71,95	4,85

**GRÁFICO N° 43.** Calificaciones positivas y notas medias obtenidas en 3º curso de Diversificación Curricular por sexo

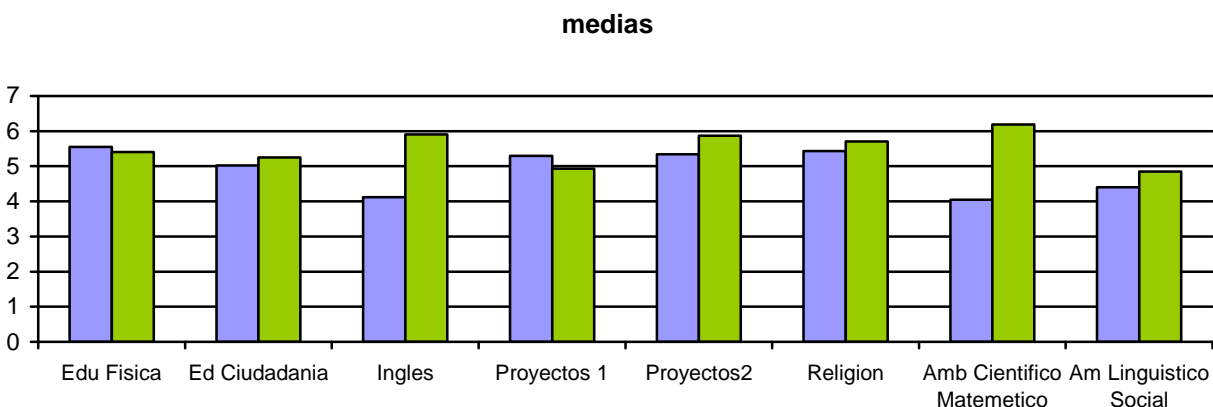
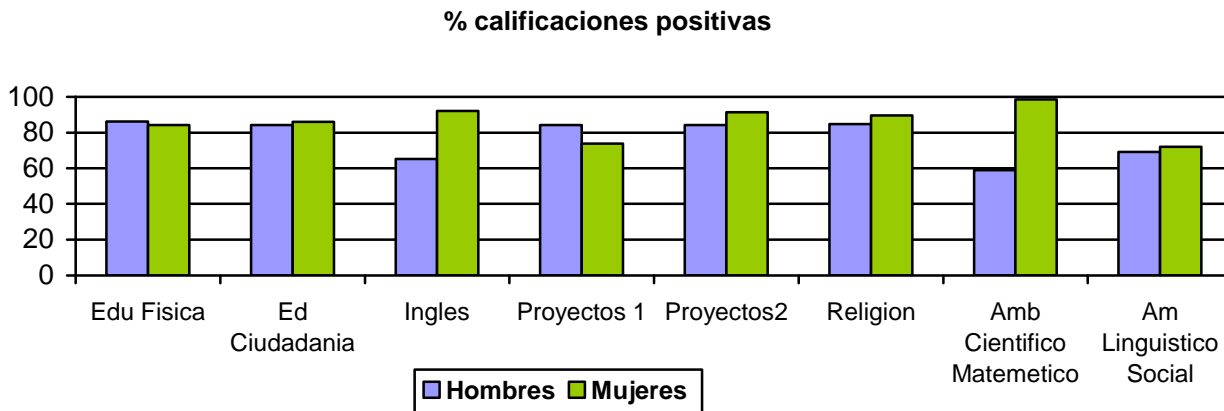

**TABLA Nº 17.** Calificaciones positivas y notas medias obtenidas en 4º curso de Diversificación Curricular

4º DIVERSIFICACIÓN CURRICULAR					
	Total alumnado	nº Positivas.	% Positivas.	Media Navarra.	Desv. Navarra.
Educación Física	444	418	94,14	5,93	1,66
Educación ético-cívica	444	408	91,89	5,71	1,77
Lengua extranjera: Inglés	444	384	86,49	5,16	1,97
Proyectos 3	444	408	91,89	5,71	1,77
Proyectos 4	444	402	90,54	5,45	1,69
Religión	174	167	95,98	6,47	1,97
Ámbito Científico-matemático	444	367	82,66	5,02	1,97
Ámbito Lingüístico y Social	444	376	84,68	5,10	1,91

**GRÁFICO Nº 44.** Calificaciones positivas y notas medias obtenidas en 4º curso de Diversificación Curricular

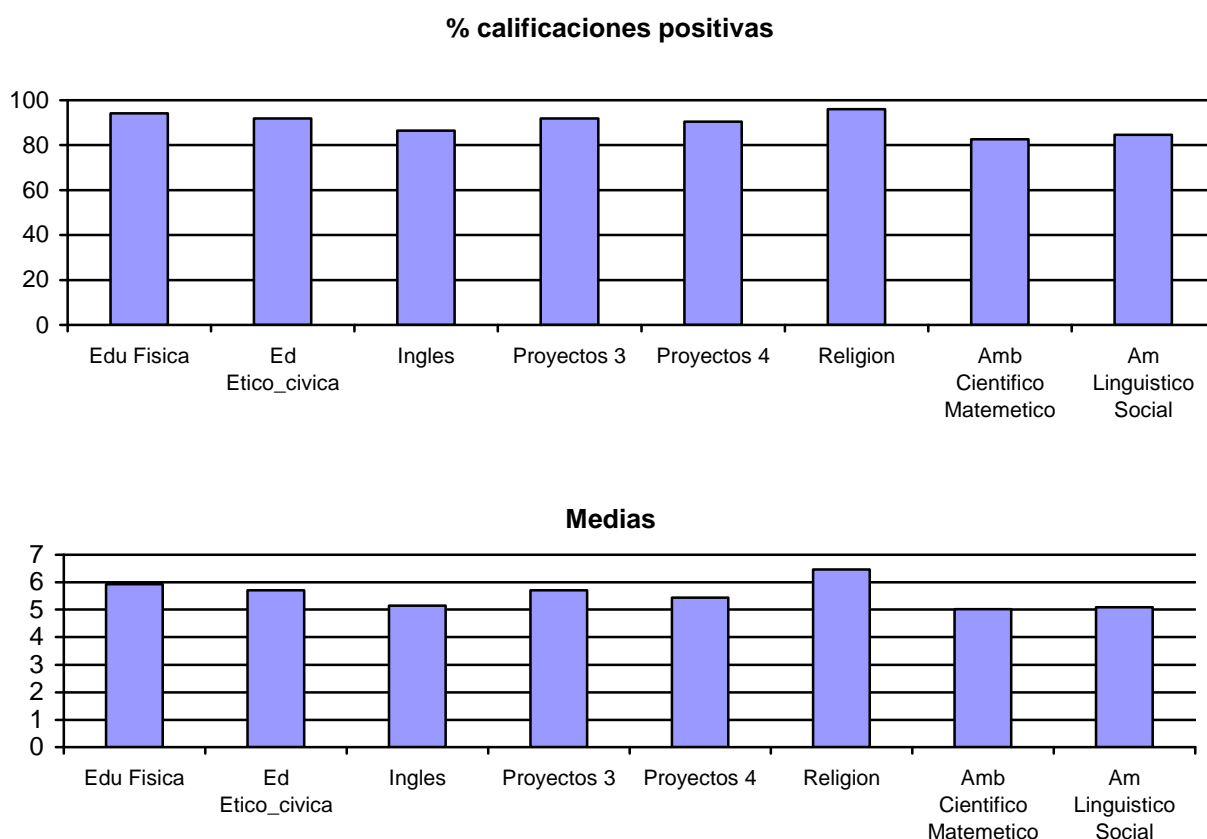

**TABLA N° 18.** Calificaciones positivas y notas medias obtenidas en 4<sup>o</sup> curso de Diversificación Curricular por sexo

	HOMBRES		MUJERES	
	% calificaciones positivas.	Media de Navarra.	% calificaciones positivas	Media de Navarra..
Educación Física	94,25	6,11	94,04	5,73
Educación ético-cívica	90,27	5,47	93,58	5,95
Lengua extranjera: Inglés	87,17	5,05	85,78	5,28
Proyectos 3	92,04	5,63	91,74	5,79
Proyectos 4	88,50	5,29	92,66	5,62
Religión	94,38	6,12	97,65	6,84
Ámbito Científico-matemático	82,30	4,97	83,03	5,06
Ámbito Lingüístico y Social	83,63	4,95	85,78	5,25

**GRÁFICO N° 45.** Calificaciones positivas y notas medias obtenidas en 4<sup>o</sup> curso de Diversificación Curricular por sexo

**% de calificaciones positivas por sexo**

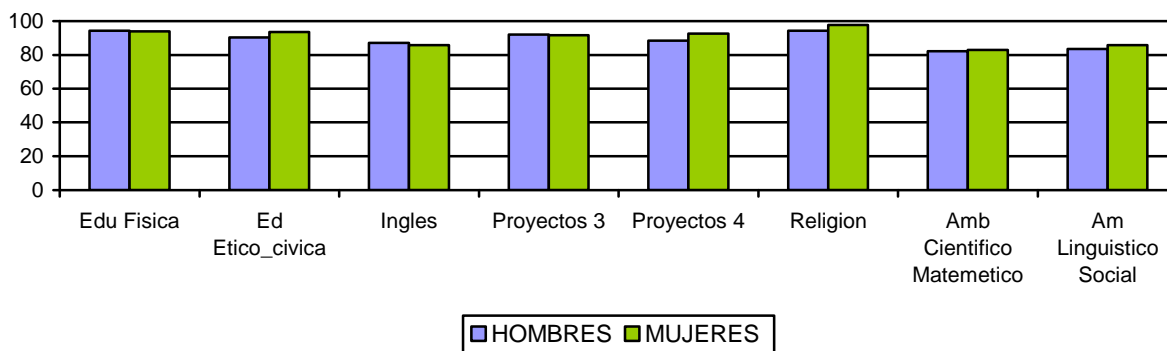

**Medias por sexo**

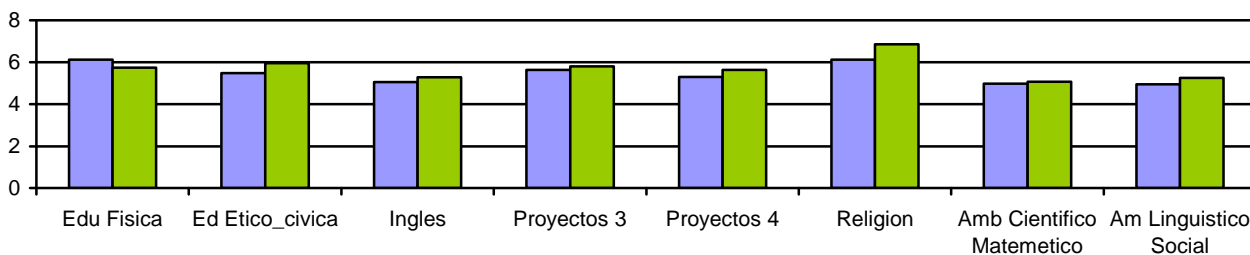

2.4.2. Promoción /titulación del alumnado P.C.A. Y D.C.

**GRÁFICO Nº 46 .Promoción/titulación en la P.C.A. y Diversificación Curricular**

		% Promoción/ Titulación				No Promoción TOTAL
Promoción TOTAL		Condiciones de la Promoción				
		0 Insuf	1 Insuf	2 Insuf	>2 Insuf	
P.C.A.	36.97	30.30	0	3.03	3.64	63.03
D.C 3º.	85.86	63.68	10.30	7.19	4.69	13.99
D.C. 4º	Titulación				66.34	33.70

**GRÁFICO Nº 47. Promoción /titulación en P.C.A. y Diversificación Curricular.**

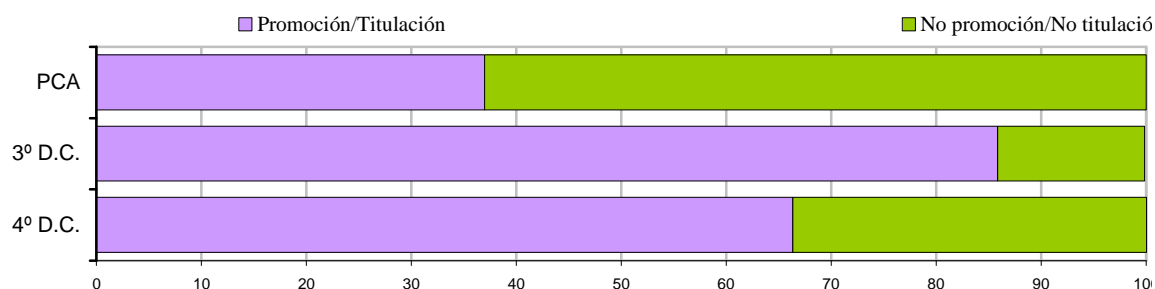

**GRÁFICO Nº 48 .Promoción/titulación en P.C.A. y Diversificación Curricular por sexo**

	PCA	3ºDC	4ºDC
<b>Hombres</b>	38.46	83.74	64.13
<b>Mujeres</b>	31.43	87.92	69.02
<b>Total</b>	36.97	85.86	66.34

**Promoción / titulación por sexo**

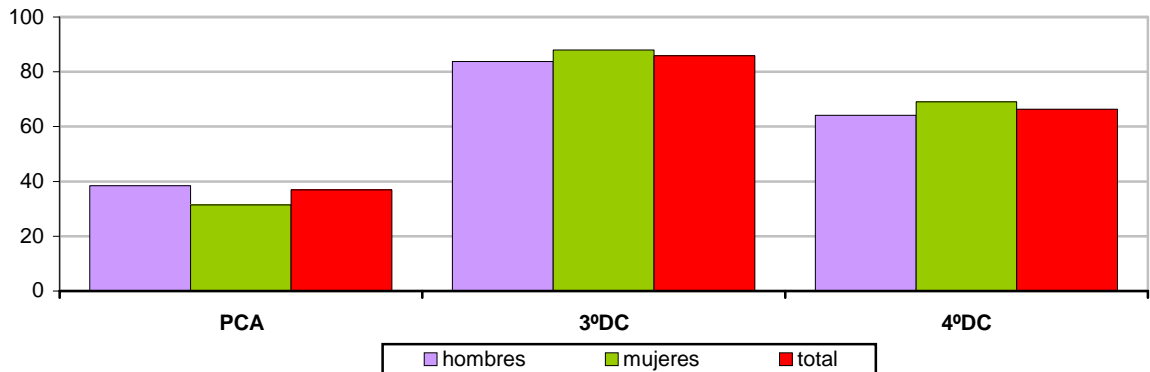

**GRÁFICO N° 49.** Evolución de la promoción/titulación en U.C.A. y D.C.

	2003-04	2004-05	2005-06	2006-07	2007-08	2008-09	2009-10	2010-11
<b>PCA</b>	50	66,5	52,5	80.9	67.6	72.83	73.20	36.97
<b>3º D.C</b>	...	...	...	...	92.96	88.37	92.73	85.86
<b>4º D.C.</b>	81,8	85,1	84,6	85.9	91.8(**)	83.36	88.68	66.34

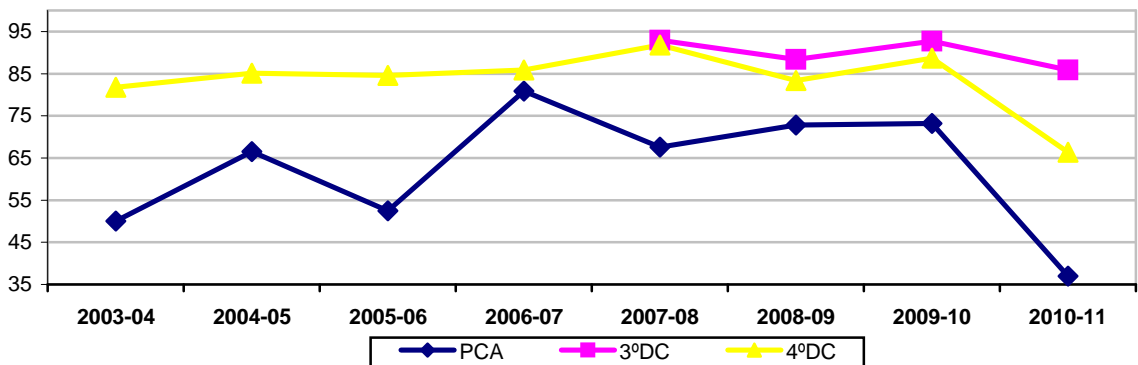

(\*\*) Corresponde al porcentaje de titulación, 4º D.C. Recordamos que se ha producido una ruptura de la serie por la aparición 3º de Diversificación curricular en el sistema educativo

Conviene recordar que el número de alumnos y alumnas que cursan PCA es pequeño lo que hace que se produzcan grandes oscilaciones en las gráficas

# BACHILLERATO

**4. BACHILLERATO.**

## 4.1. Introducción.

Este estudio y análisis de datos está centrado en las calificaciones finales del alumnado de 1º y 2º de Bachillerato, una vez realizada la convocatoria extraordinaria.

## 4.2. Resultados académicos del alumnado de bachillerato por materias.

## 4.2.1.. Resultados académicos de 1º de Bachillerato

**TABLA Nº 19-:** Porcentaje de calificaciones positivas y notas medias que obtiene el alumnado de 1º de bachillerato

<b>CONVOCATORIA DE JUNIO + SETIEMBRE</b>					
<b>ASIGNATURAS</b>	<b>Total alumnos</b>	<b>nº positivas</b>	<b>% positivas</b>	<b>Media</b>	<b>D. T. Navarra</b>
Análisis musical I	51	42	82,35	5,31	2,51
Artes escénicas	51	46	90,20	6,73	2,24
Biología y Geología	1209	1098	90,82	6,54	2,26
Ciencias para el mundo contemporáneo	3897	367,	94,18	6,59	2,04
Dibujo Artístico I	188	148	78,72	5,04	2,38
Dibujo Técnico I	1203	1011	84,04	5,92	2,59
Economía	1266	1115,	88,07	5,94	2,28
Educación Física	4062	3835	94,41	7,04	2,07
Filosofía y Ciudadanía	3897	3395	87,12	5,98	2,39
Física y Química	1991	1704	85,59	5,96	2,46
Geografía e Historia de Navarra	1023	945	92,38	6,28	2,22
Griego I	263	233	88,59	6,24	2,40
Historia del Mundo Contemporáneo	1645	1418	86,20	5,82	2,42
Latín I	525	449	85,52	6,06	2,46
Lengua Castellana y Literatura I	3897	3300	84,68	5,62	2,27
Lengua Extranjera I: Francés	32	32	100	7,56	1,22
Lengua Extranjera I: Inglés	3729	2999	80,42	5,66	2,51
Lengua Vasca y Literatura I	1129	1010	89,46	6,09	2,19
Lenguaje y práctica musical	51	42	82,35	5,71	2,86
Matemáticas Aplicadas a CCSS I	1351	980	72,54	4,93	2,53
Matemáticas I	1989	1625	81,70	5,71	2,47
Religión	2051	1977	96,39	7,57	2,03
Segunda Lengua Extranjera I: Alemán	45	44	97,78	7,24	1,91
Segunda Lengua Extranjera I: Francés	651	640	98,31	7,38	1,84
Segunda Lengua Extranjera I: Inglés	27	27	100	7,19	1,16
Talleres Artísticos	175	149	85,14	5,71	2,54
Tecnología Industrial I	342	278	81,29	5,58	2,62
Tecnologías de la información y la comunicación	996	959	96,29	7,01	1,90
Volumen I	188	153	81,38	5,20	2,19



**Materias Comunes:**

**GRAFICO N° 49.** Porcentaje de calificaciones positivas y notas medias en las materias comunes de 1º de Bachillerato

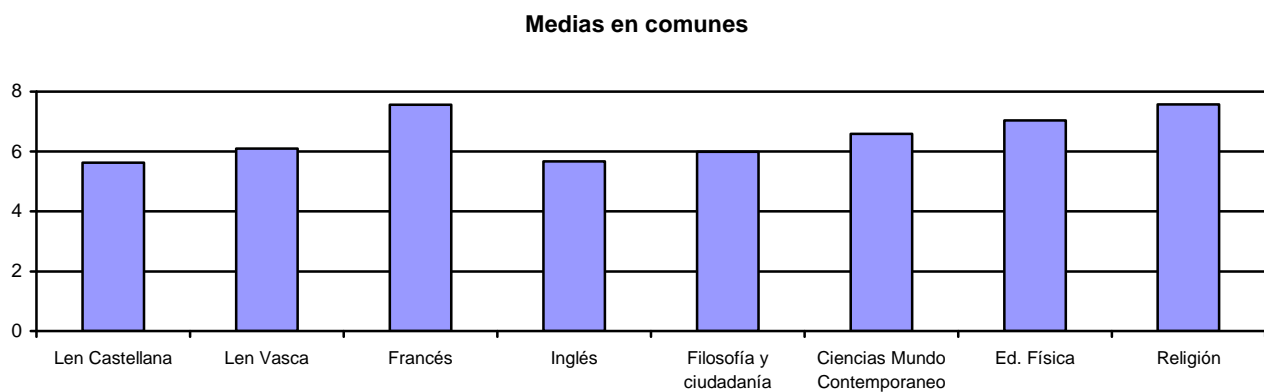
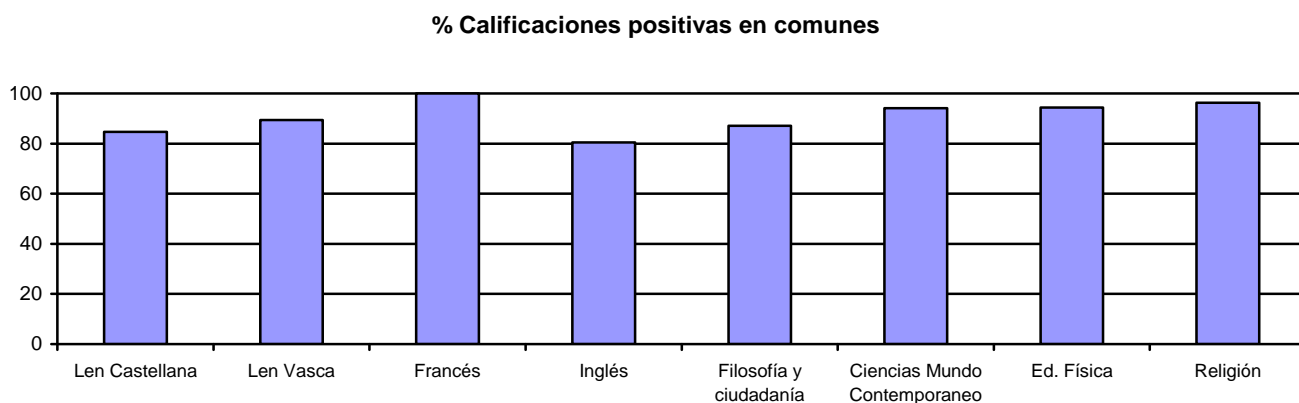

### Materias propias de la modalidad

GRAFICO N° 50. Porcentaje de calificaciones positivas y notas medias en las materias de la modalidad de Ciencias

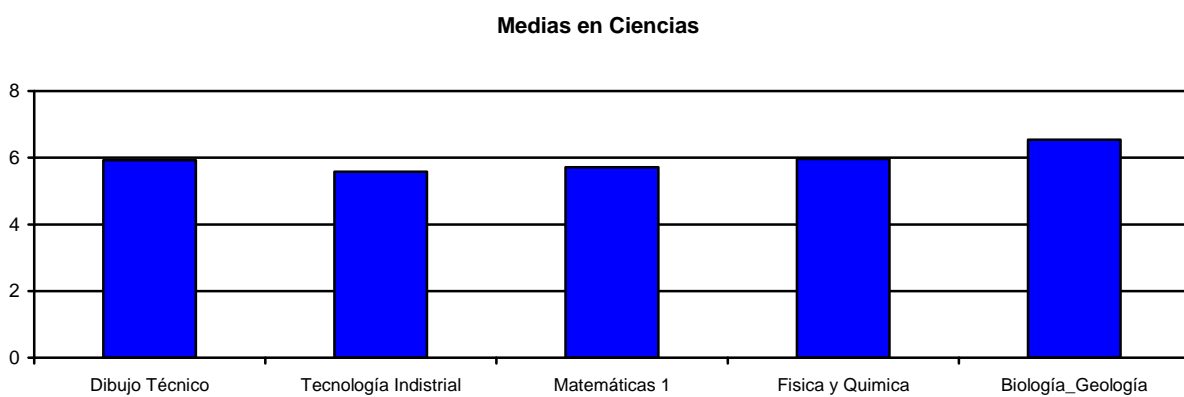
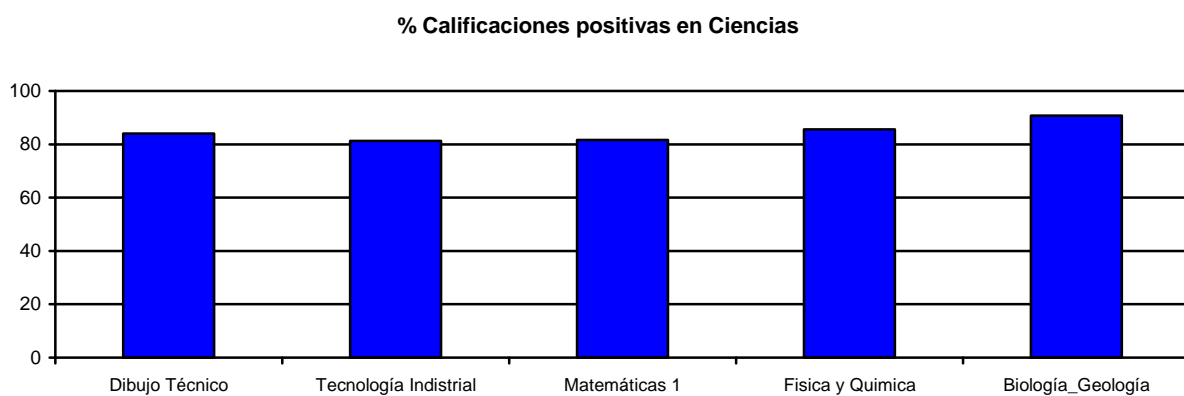

**GRAFICO Nº 51.** Porcentaje de calificaciones positivas y notas medias en las materias de la modalidad de **Humanas**:

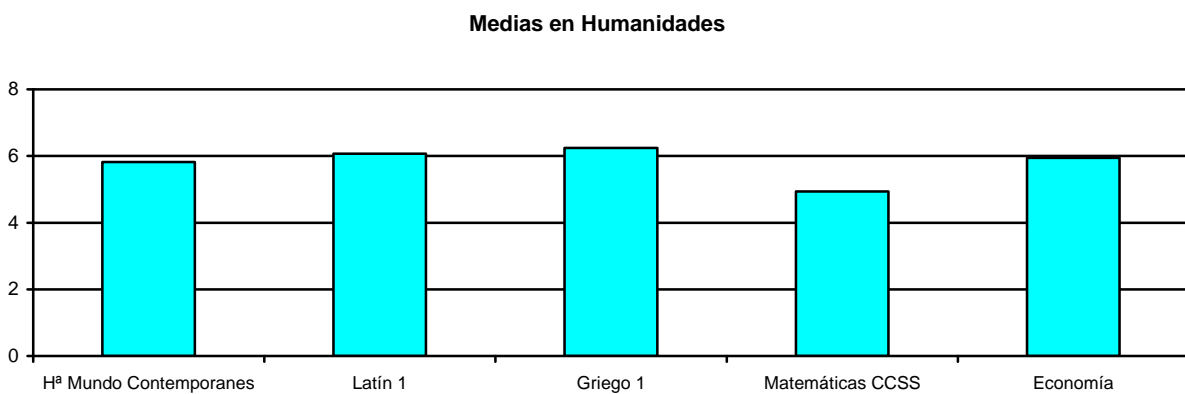
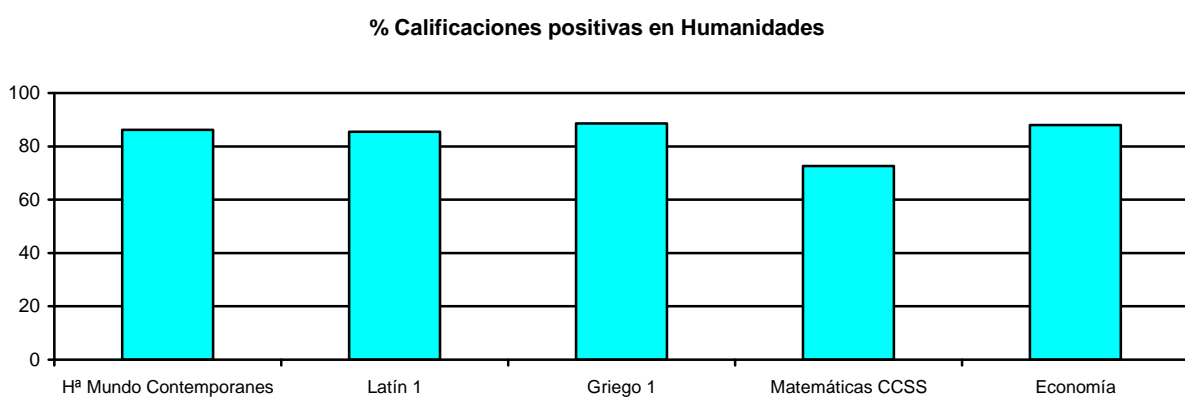

**GRAFICO N° 52.** Porcentaje de calificaciones positivas y notas medias en las materias de la modalidad de **Artes y Musical**

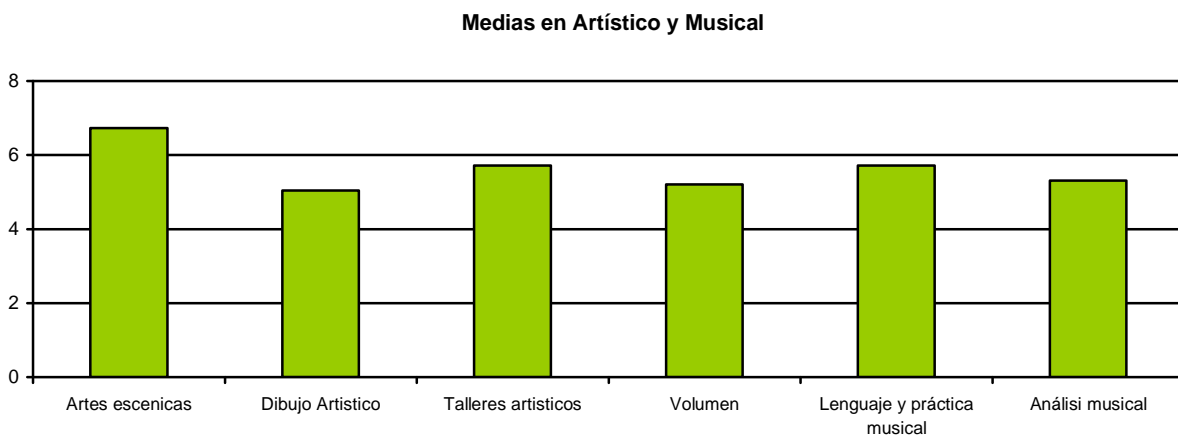
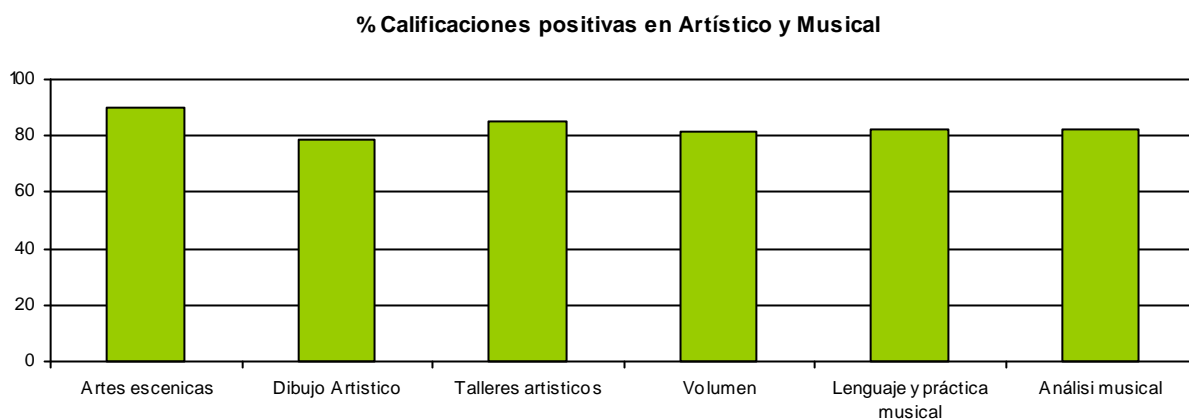

### Materias Optativas

**GRAFICO N° 53.** Porcentaje de calificaciones positivas y notas medias en las materias Optativas. Se excluyen del estudio las optativas diseñadas por el centro por no constituir materias comparables

**% Calificaciones positivas en Optativas**

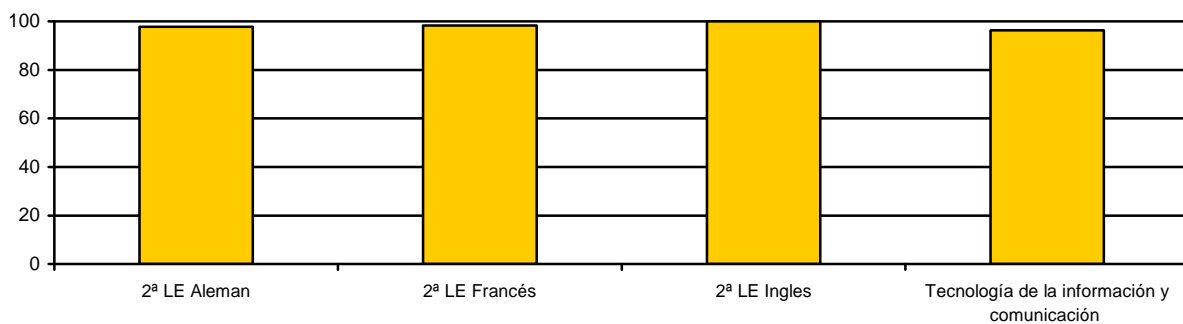

**Medias en Optativas**

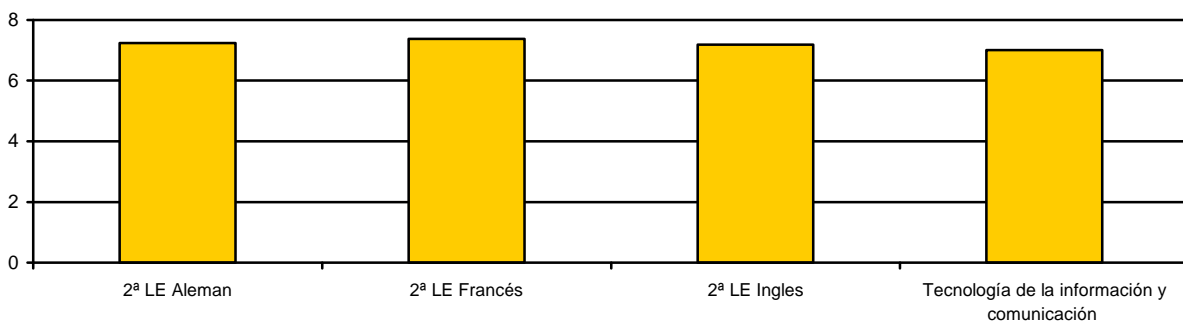

**TABLA Nº 20:** Porcentaje de calificaciones positivas y notas medias que obtiene el alumnado de 1º de bachillerato por sexo

ASIGNATURAS	Hombres		Mujeres	
	% calificaciones positivas.	Media Navarra	% calificaciones positivas.	Media Navarra
Análisis musical I	75,00	5,00	85,71	5,46
Artes escénicas	75,00	6,06	97,14	7,03
Biología y Geología	90,27	6,36	91,17	6,66
Ciencias para el mundo contemporáneo	93,37	6,39	94,87	6,76
Dibujo Artístico I	76,27	4,66	79,84	5,21
Dibujo Técnico I	84,01	5,89	84,09	5,99
Economía	86,82	5,78	89,04	6,07
Educación Física	92,68	6,93	95,99	7,14
Filosofía y Ciudadanía	85,37	5,69	88,64	6,22
Física y Química	83,35	5,73	88,21	6,24
Geografía e Historia de Navarra	93,81	6,23	91,08	6,32
Griego I	87,34	6,01	89,13	6,33
Historia del Mundo Contemporáneo	87,18	5,77	85,56	5,85
Latín I	81,33	5,63	87,20	6,24
Lengua Castellana y Literatura I	81,89	5,26	87,10	5,93
Lengua Extranjera I: Francés	100	7,13	100	8,00
Lengua Extranjera I: Inglés	78,51	5,46	82,10	5,84
Lengua Vasca y Literatura I	85,42	5,59	92,52	6,48
Lenguaje y práctica musical	81,25	5,81	82,86	5,66
Matemáticas Aplicadas a CCSS I	67,67	4,55	76,05	5,21
Matemáticas I	78,29	5,42	85,70	6,04
Religión	95,21	7,17	97,52	7,96
Segunda Lengua Extranjera I: Alemán	100	6,77	96,88	7,44
Segunda Lengua Extranjera I: Francés	98,23	7,05	98,35	7,56
Segunda Lengua Extranjera I: Inglés	100	6,62	100	7,71
Talleres Artísticos	86,54	5,46	84,55	5,82
Tecnología Industrial I	80,07	5,50	90,24	6,22
Tecnologías de la información y la comunicación	96,27	6,91	96,30	7,10
Volumen I	74,58	4,73	84,50	5,42

*Destacamos en color rojo aquellas calificaciones con media por debajo de 5. En todos los casos las medias inferiores a 5 se dan en Hombres*

**GRAFICO Nº 54.** Calificaciones **positivas** en las distintas materias de 1º de Bachillerato por sexo

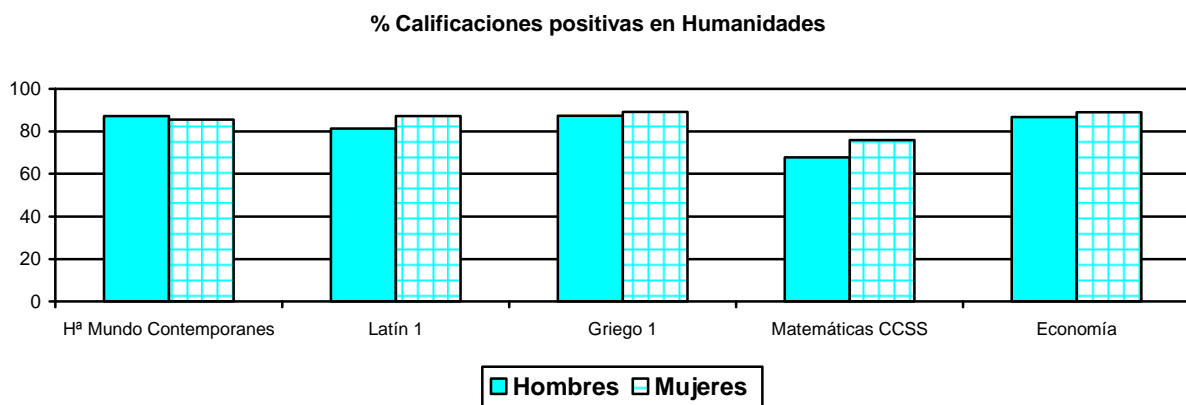
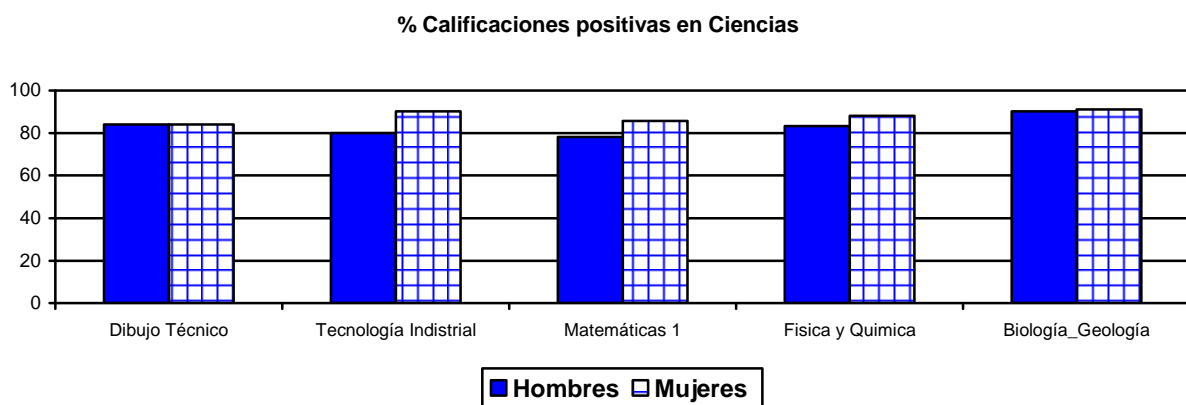
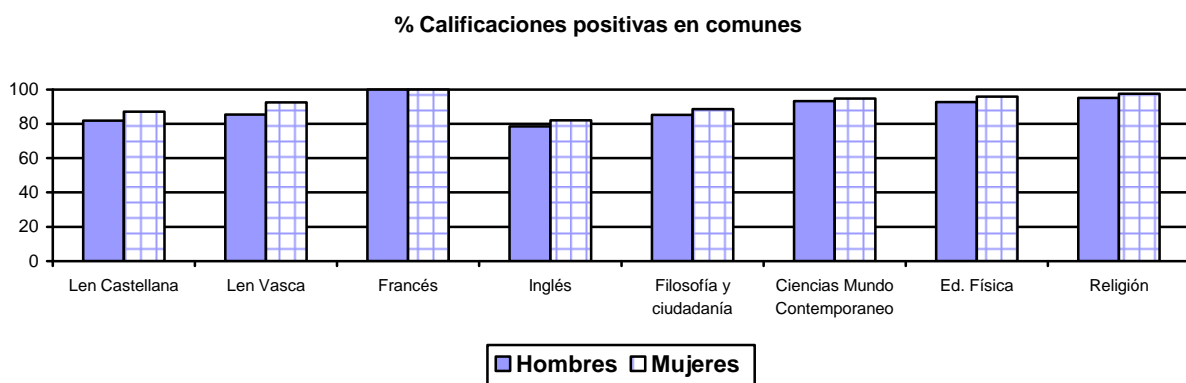

**% Calificaciones positivas en Artístico y Musical**

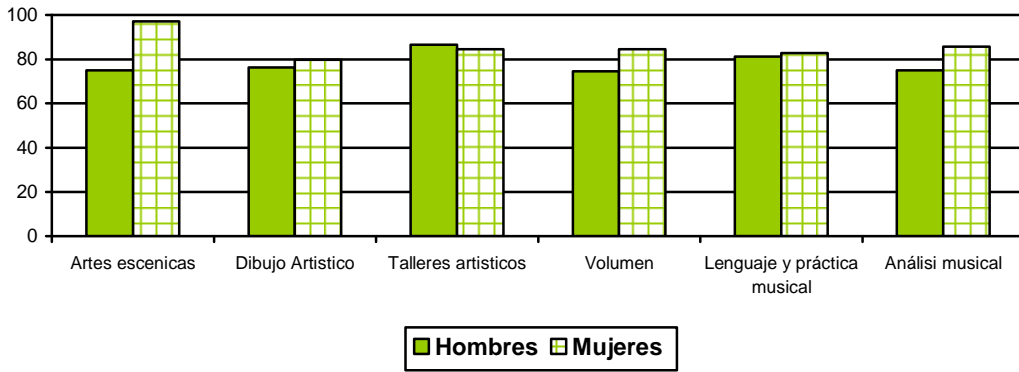

**% Calificaciones positivas en Optativas**

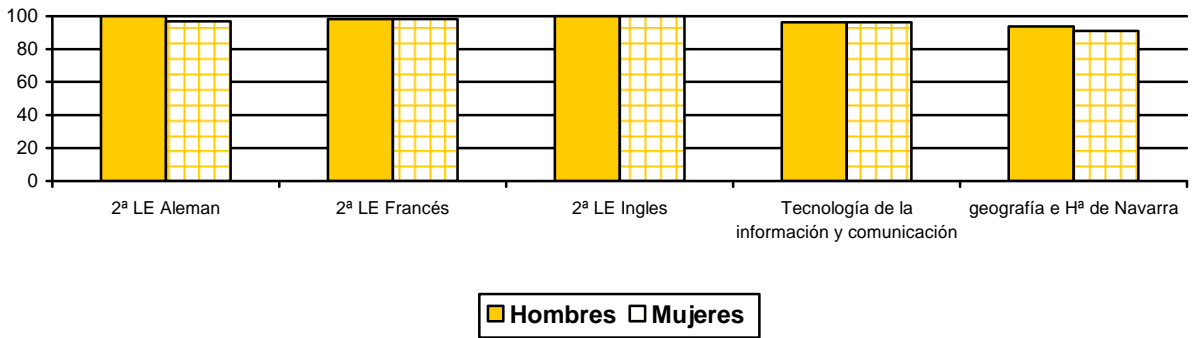

**GRAFICO N° 55. Calificaciones Medias en las distintas materias de 1º de Bachillerato por sexo**

**Medias en comunes**

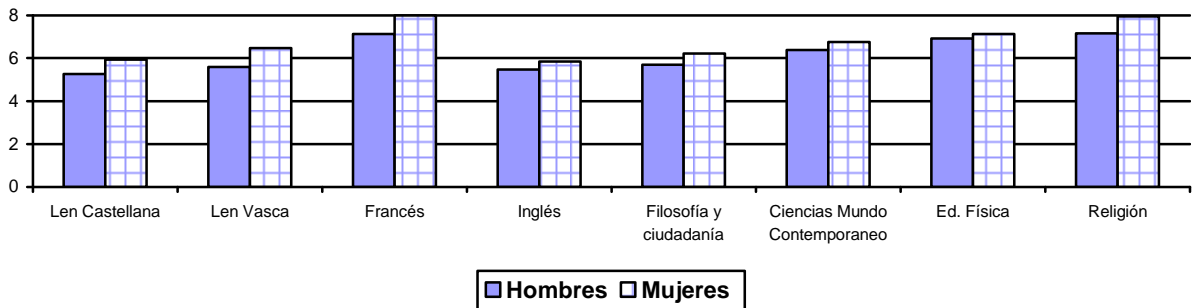



**Medias en Ciencias**

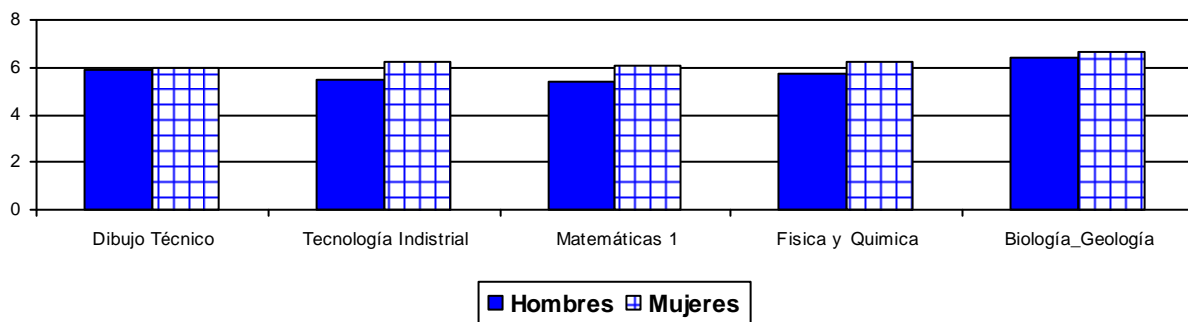

**Medias en Humanidades**

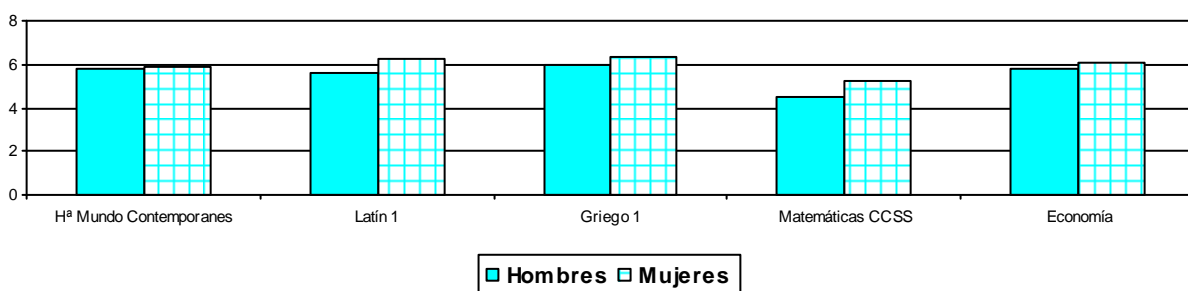

**Medias en Artístico y Musical**

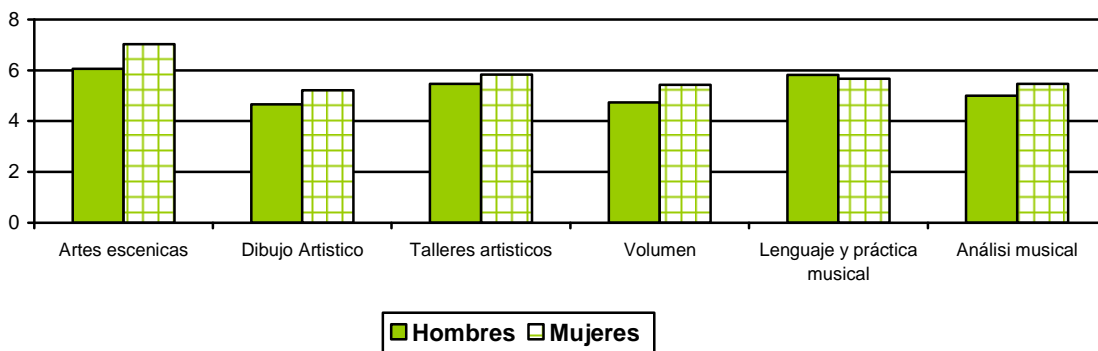

**Medias en Optativas**

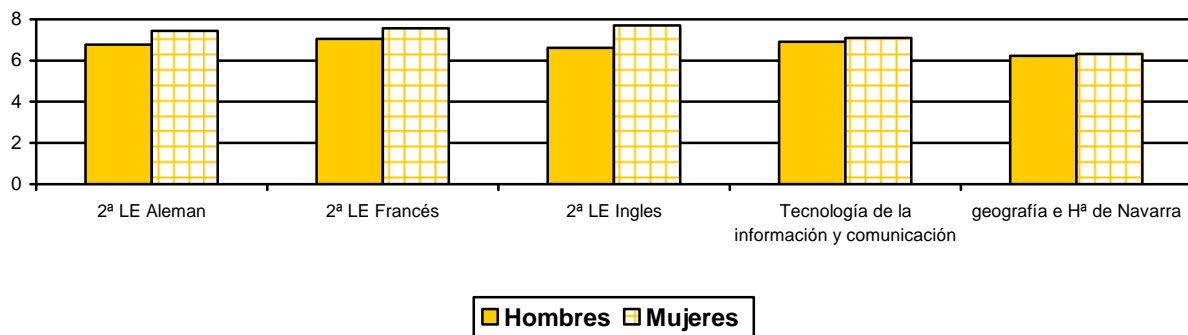

**TABLA Nº 21:** Porcentaje de calificaciones positivas y notas medias que obtiene el alumnado de 1º de Bachillerato por Titularidad de centros

ASIGNATURAS	PUBLICA			PRIVADA		
	Nº alumnos	% califica. Positivas.	Media Navarra	Nº alumnos	% califica. Positivas.	Media Navarra
Análisis musical I	51	82,35	5,31	0	--	--
Artes escénicas	51	90,20	6,73	0	--	--
Biología y Geología	687	89,23	6,30	522	92,91	6,87
Ciencias para el mundo contemporáneo	2514,	92,52	6,25	1383	97,18	7,22
Dibujo Artístico I	188	78,72	5,04	0,	--	--
Dibujo Técnico I	785	81,78	5,67	418	88,28	6,40
Economía	795	88,30	5,84	471	87,69	6,11
Educación Física	2644	93,19	6,79	1418	96,69	7,51
Filosofía y Ciudadanía	2514	84,65	5,69	1383	91,61	6,49
Física y Química	1200	83,42	5,79	791	88,87	6,23
Geografía e Historia de Navarra	613	95,60	6,62	410	87,56	5,77
Griego I	170	87,65	6,19	93	90,32	6,32
Historia del Mundo Contemporáneo	1056	84,09	5,63	589	89,98	6,15
Latín I	373	85,52	6,04	152	85,53	6,13
Lengua Castellana y Literatura I	2514	81,58	5,39	1383	90,31	6,04
Lengua Extranjera I: Francés	5	100	8,80	27	100	7,33
Lengua Extranjera I: Inglés	2509	77,60	5,43	1220	86,23	6,14
Lengua Vasca y Literatura I	1000	89,10	6,12	129	92,25	5,91
Lenguaje y práctica musical	51	82,35	5,71	0	--	--
Matemáticas Aplicadas a CCSS I	864	69,10	4,68	487	78,64	5,37
Matemáticas I	1198	78,88	5,50	791	85,97	6,02
Religión	748	93,98	7,52	1303	97,77	7,60
Segunda Lengua Extranjera I: Alemán	15	93,33	7,33	30	100	7,20
Segunda Lengua Extranjera I: Francés	305	97,05	7,58	346	99,42	7,21
Talleres Artísticos	175	85,14	5,71	0	--	--
Tecnología Industrial I	295	85,76	5,91	47	53,19	3,53
Tecnologías de la información y la comunicación	859	96,62	7,03	137	94,16	6,87
Volumen I	188	81,38	5,20	0	--	--

**GRAFICO Nº 56.** Calificaciones **positivas** en las distintas materias de 1º de Bachillerato por Titularidad de centro

Materias comunes

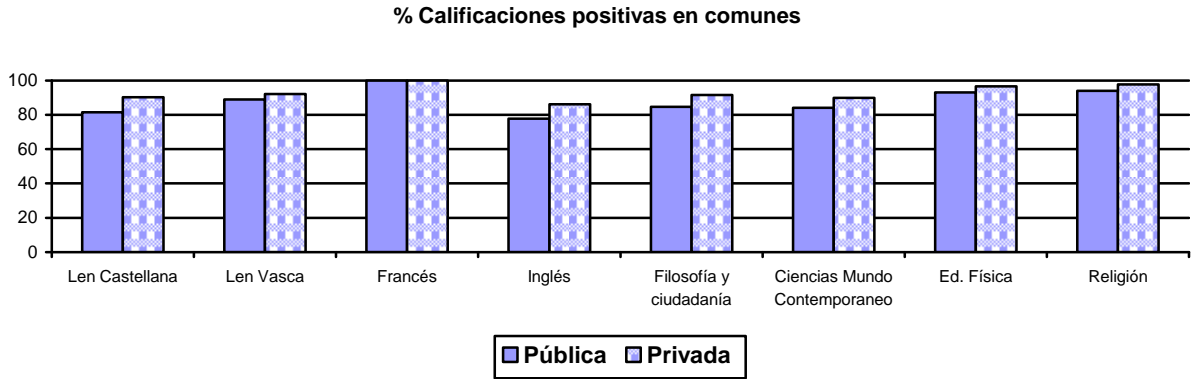

Materias de modalidad

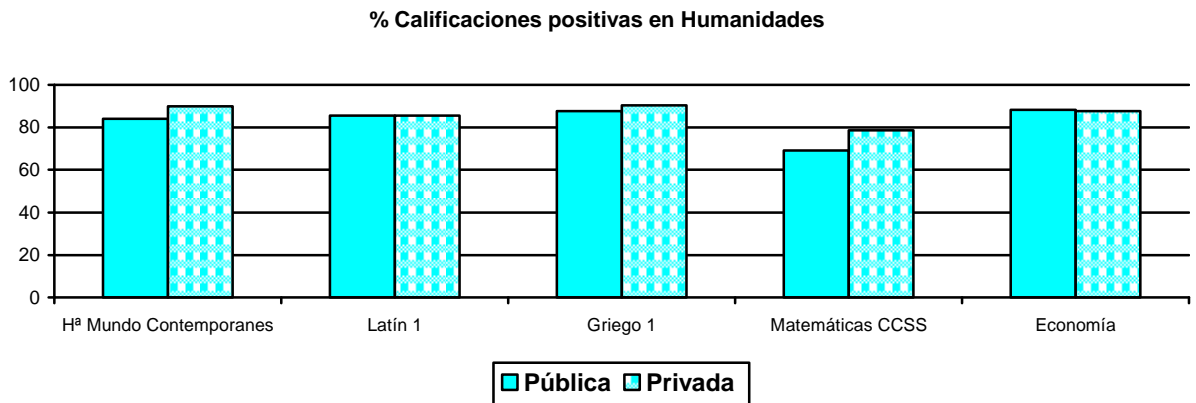
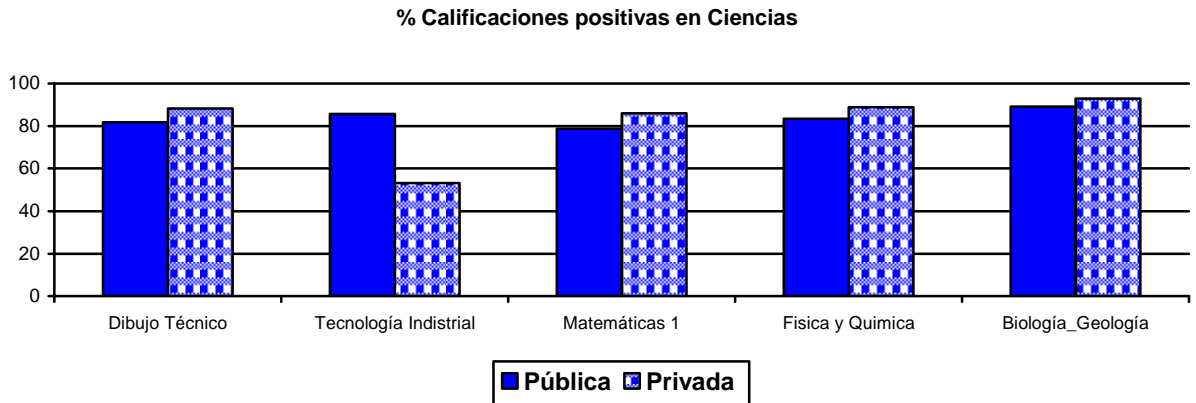

En centros concertados no se imparten las materias de modalidad de bachillerato artístico ni de bachillerato musical

**GRAFICO Nº 57.** Calificaciones **MEDIAS** en las distintas materias de 1º de Bachillerato por Titularidad de centro

Materias comunes

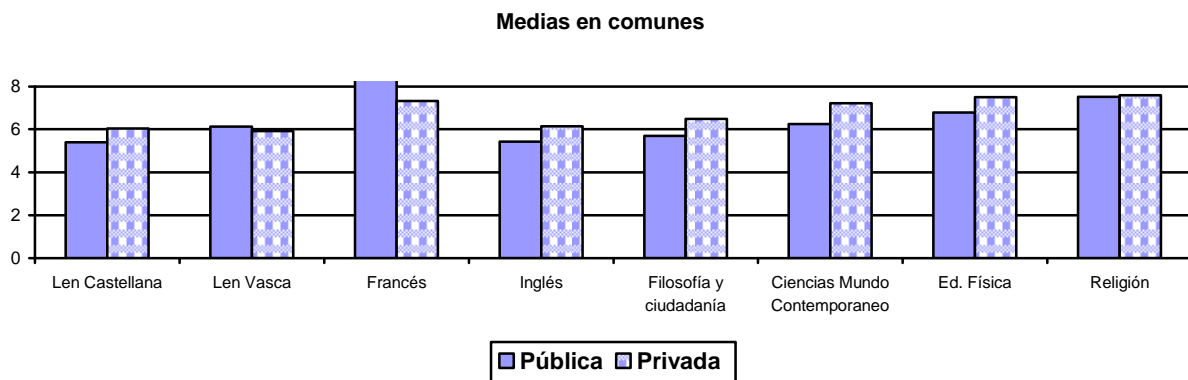

Materias de modalidad

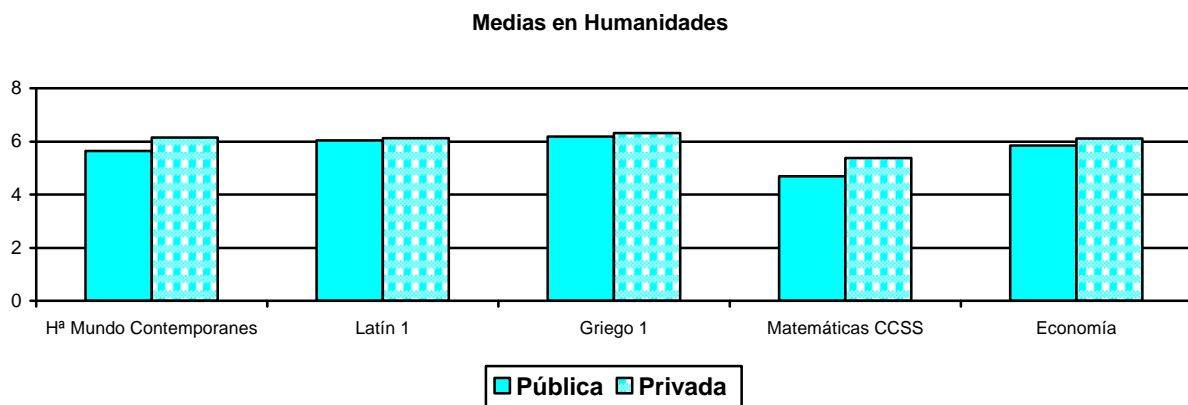
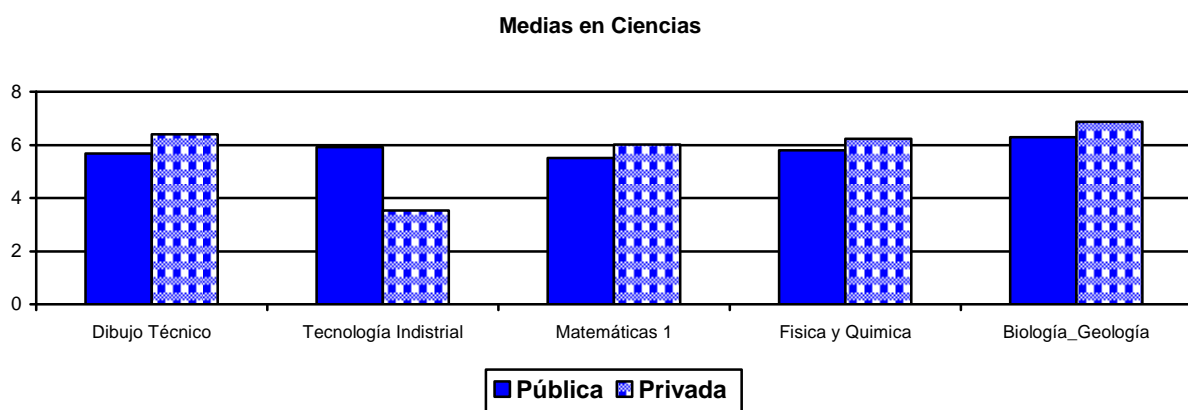

En centros concertados no se imparten las materias de modalidad de bachillerato artístico ni de bachillerato musical

**TABLA Nº 21:** Porcentaje de calificaciones positivas y notas medias que obtiene el alumnado de 1º de bachillerato por Modelo lingüístico.

ASIGNATURAS	MODELO GA			MODELO D		
	Nº alumnos	% califica. Positivas.	Media Navarra	Nº alumnos	% califica. Positivas.	Media Navarra
Análisis musical I	32	84,38	5,69	19	78,95%	4,68
Artes escénicas	32	87,50	6,13	19	94,74%	7,74
Biología y Geología	932	90,34	6,52	277	92,42%	6,61
Ciencias para el mundo contemporáneo	3002,	93,90	6,61	895	95,08%	6,52
Dibujo Artístico I	139	79,86	5,06	49	75,51%	4,96
Dibujo Técnico I	893	82,87	5,84	310	87,42%	6,14
Economía	991	88,19	5,92	275	87,64%	6,03
Educación Física	3157,	93,85	7,00	905	96,35%	7,18
Filosofía y Ciudadanía	3002,	86,58	5,92	895	88,94%	6,16
Física y Química	1499,	84,72	5,89	492	88,21%	6,19
Geografía e Historia de Navarra	829	91,56	6,20	194	95,88%	6,62
Griego I	235	87,66	6,13	28	96,43%	7,14
Historia del Mundo Contemporáneo	1319,	86,50	5,86	326	84,97%	5,63
Latín I	417	82,97	5,86	108	95,37%	6,85
Lengua Castellana y Literatura I	3002,	84,38	5,59	895	85,70%	5,73
Lengua Extranjera I: Francés	27	100	7,33	5	100,00%	8,80
Lengua Extranjera I: Inglés	2839,	78,23	5,51	890	87,42%	6,15
Lengua Vasca y Literatura I	234	98,72	7,13	895	87,04%	5,82
Lenguaje y práctica musical	32	87,50	6,06	19	73,68%	5,11
Matemáticas Aplicadas a CCSS I	1058,	71,08	4,81	293	77,82%	5,37
Matemáticas I	1499,	80,39	5,66	490	85,71%	5,85
Religión	1965,	96,39	7,56	86	96,51%	7,72
Segunda Lengua Extranjera I: Alemán	45	97,78	7,24	0	---	---
Segunda Lengua Extranjera I: Francés	535	98,13	7,27	116	99,14%	7,89
Talleres Artísticos	126	84,92	5,62	49	85,71%	5,96
Tecnología Industrial I	224	76,34	5,06	118	90,68%	6,57
Tecnologías de la información y la comunicación	656	96,19	7,04	340	96,47%	6,95
Volumen I	139	81,29	5,07	49	81,63%	5,57

**GRAFICO Nº 58.** Calificaciones **positivas** en las distintas materias de 1º de Bachillerato por Modelo lingüístico

**% Calificaciones positivas en comunes**

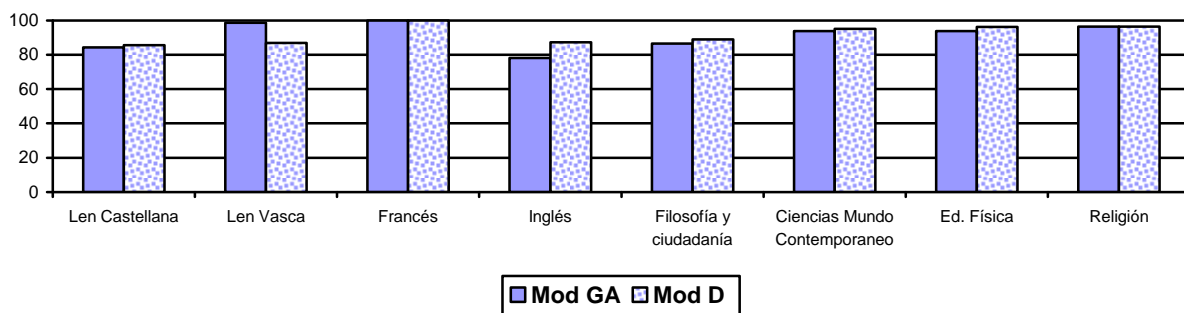

Materias de modalidad:

**% Calificaciones positivas en Ciencias**

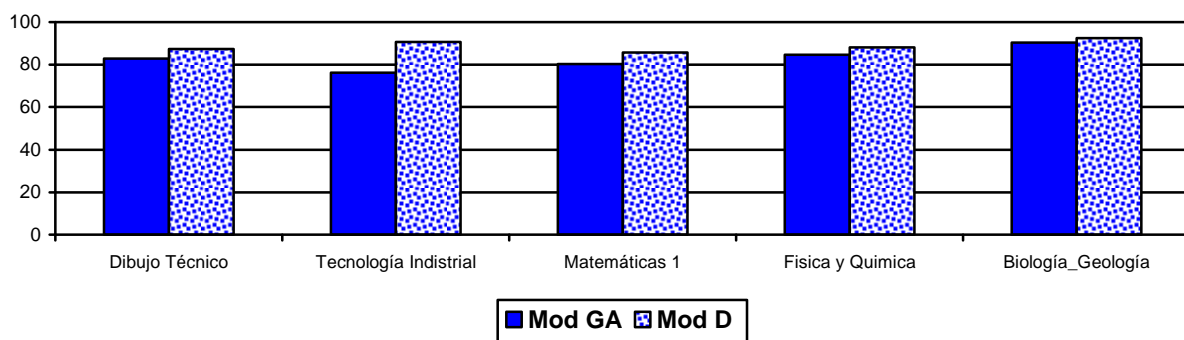

**% Calificaciones positivas en Humanidades**

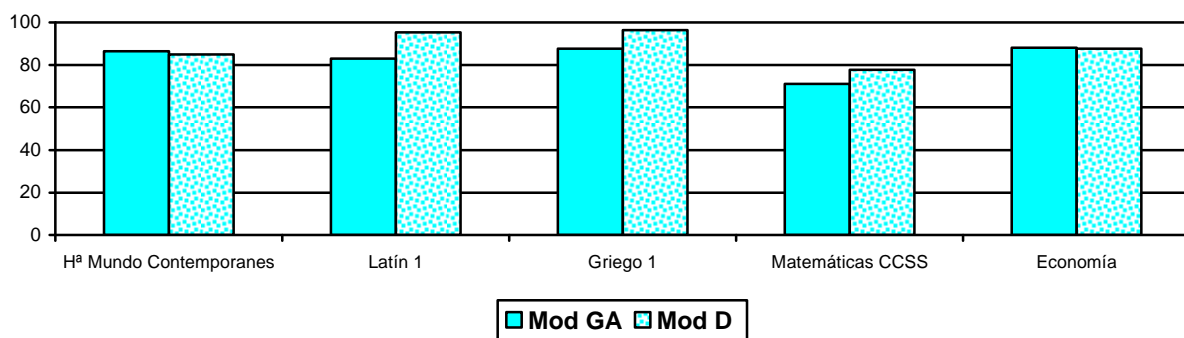

**% Calificaciones positivas en Artístico y Musical**

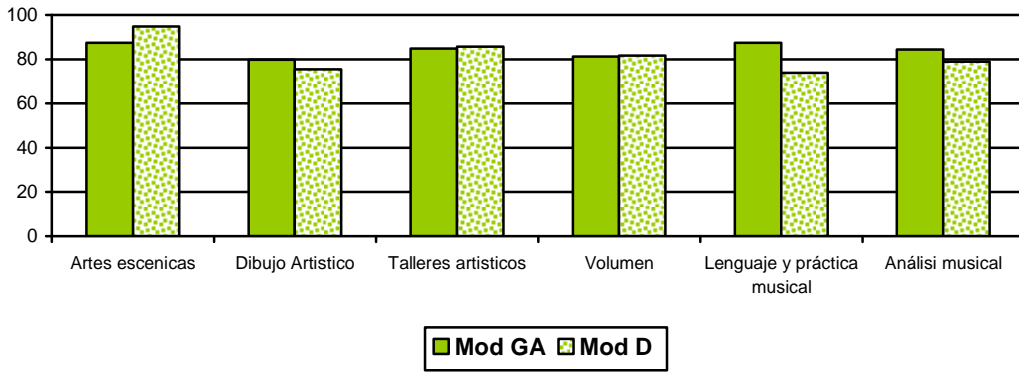

**% Calificaciones positivas en Optativas**

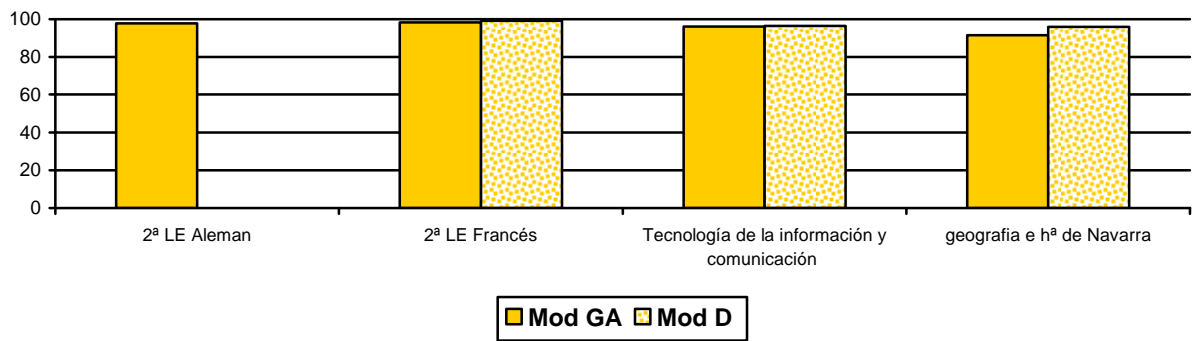

La asignatura<sup>ra</sup> Lengua extranjera Alemán no se imparte en centros de Modelo D

**GRAFICO Nº 59.** Calificaciones Medias en las distintas materias de 1º de Bachillerato por Modelo lingüístico

**Medias en comunes**

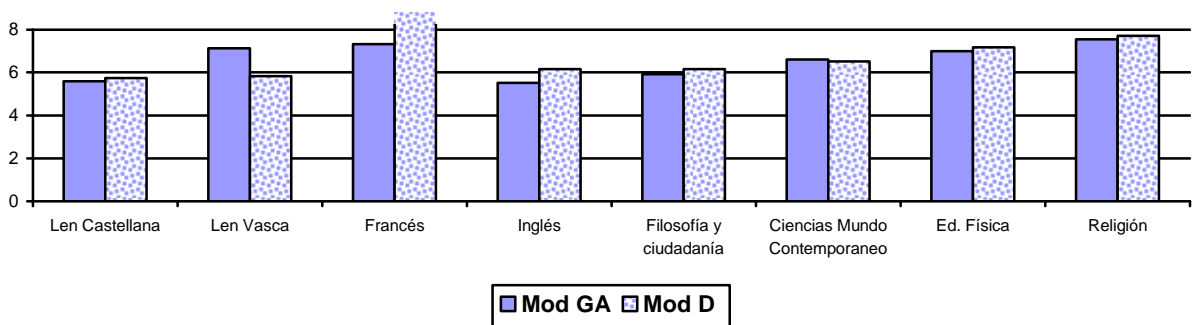

**Medias en Ciencias**

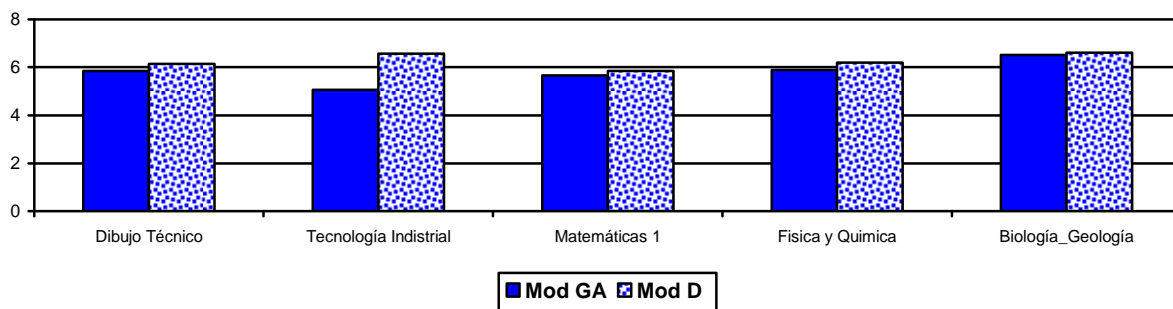

**Medias en Humanidades**

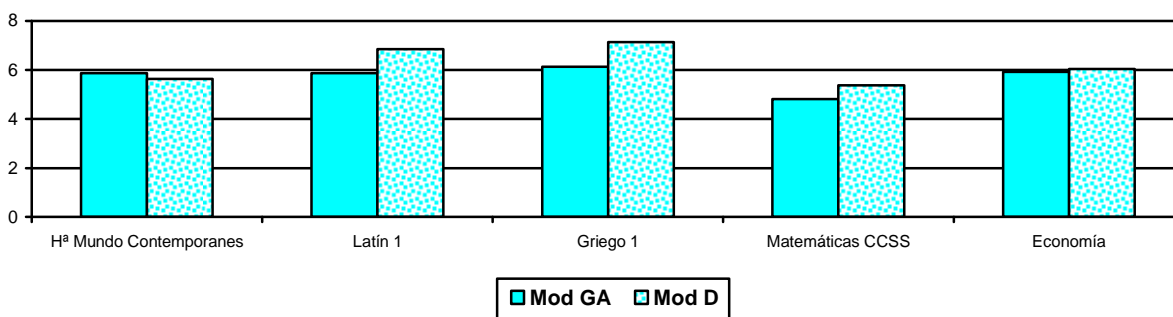

**Medias en Artístico y Musical**

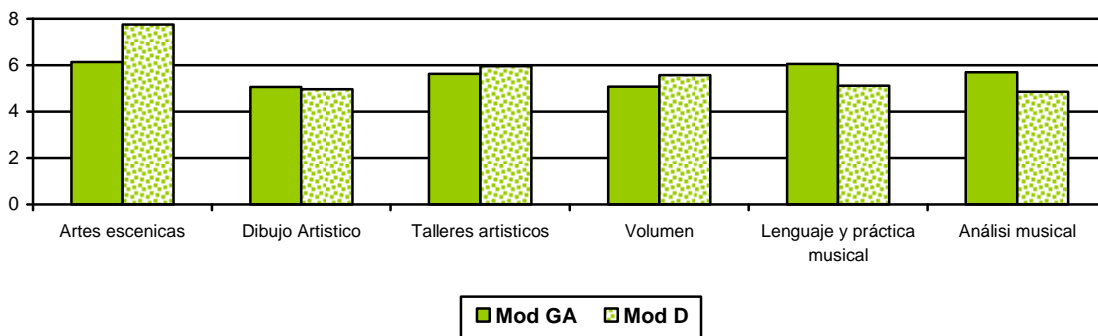

**Medias en Optativas**

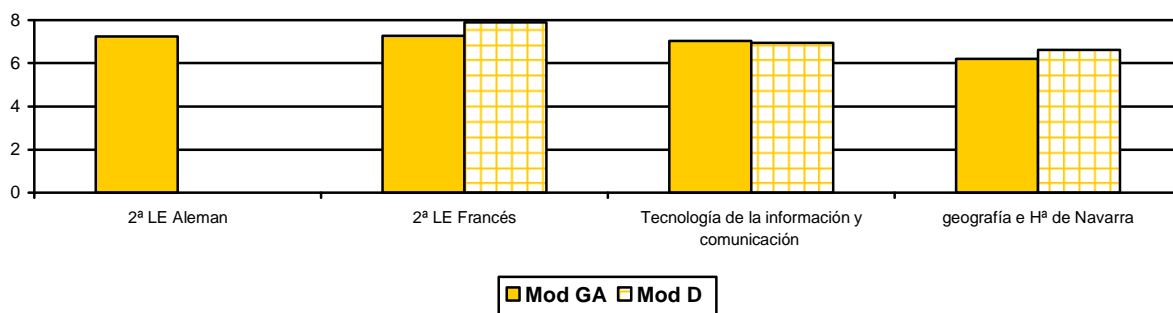



## 4.2.2.. Resultados académicos de 2º de Bachillerato.

**TABLA Nº 22.** Porcentaje de calificaciones positivas y notas medias que obtiene el alumnado de 2º de bachillerato

CONVOCATORIA DE ORDINARIA + EXTRAORDINARIA					
ASIGNATURAS	Total Alumnos	% Positivas	% Pendientes	X Navarra	Desv. Navarra
Análisis musical II	33	90,91	0	5,39	2,77
Biología	981	90,11	0,61	6,30	2,38
Ciencias de la Tierra y Medioambientales	450	93,56	0,22	6,39	1,99
Cultura audiovisual	111	77,48	0	5,39	2,66
Dibujo Artístico II	135	79,26	0	5,03	2,30
Dibujo Técnico II	777	91,51	0	6,27	2,20
Diseño	67	89,55	0	5,73	1,83
Economía de la empresa	1044,	91,76	0,10	6,20	2,05
Electrotecnia	129	81,40	1,55	5,22	2,11
Electrónica	49	89,80	0	5,55	2,35
Física	1073,	89,10	0,47	6,10	2,33
Geografía	1199,	90,16	0	5,77	2,09
Geografía e Historia de Navarra	1023,	92,38	0	6,28	2,22
Geología	42	92,86	0	7,00	2,69
Griego II	173	84,39	0	5,66	2,79
Historia de España	3463,	90,01	0	6,07	2,25
Historia de la filosofía	3370,	89,32	0,06	6,07	2,27
Historia de la Música	72	98,61	0	7,15	1,56
Historia del Arte	822	87,23	0	5,64	2,36
Hª de la música y de la danza	45	84,44	0	5,16	2,13
Latín II	450	86,89	0,67	5,87	2,38
Lengua Castellana y Literatura II	3502,	88,66	1,03	5,83	2,14
Lengua Extranjera II: Francés	62	100	0	7,53	1,64
Lengua Extranjera II: Inglés	3341,	89,91	2,27	6,00	2,28
Lengua Vasca y Literatura II	942	95,44	0,11	6,38	1,95
Literatura Universal	334	96,11	0	6,50	1,85
Matemáticas Aplicadas a CCSS II	1146,	87,09	2,36	5,59	2,22
Matemáticas II	1524,	89,04	0,52	6,00	2,22
Mecánica	50	78,00	0	5,34	2,67
Química	1339,	89,77	0,30	6,17	2,27
Religión	2051,	96,39	0	7,57	2,03
Segunda Lengua Extranjera II: Francés	433	97,92	0,23	7,66	1,85
Tecnología Industrial II	230	86,96	0	6,10	2,22
Tecnologías de la Información y la Comunicación	305	98,03	0	7,77	1,88
Técnicas de expresión gráfico-plásticas	85	90,59	0	5,62	2,02
Volumen II	29	86,21	0	6,31	2,83

**GRAFICO Nº 60.** Porcentaje de calificaciones positivas y notas medias en las materias comunes de 2º de Bachillerato

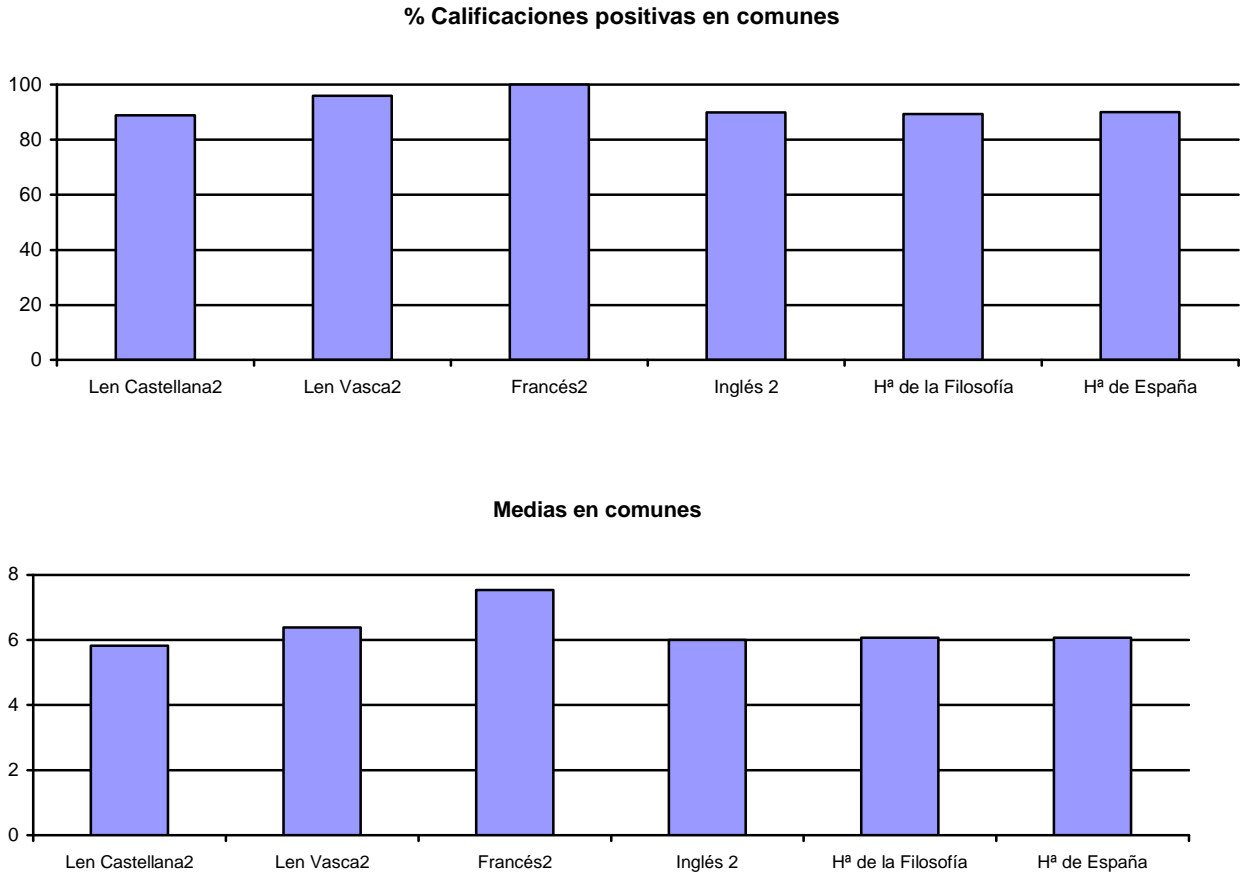

**GRAFICO Nº 61.** Porcentaje de calificaciones positivas y notas medias en las materias de la modalidad de **Ciencias**

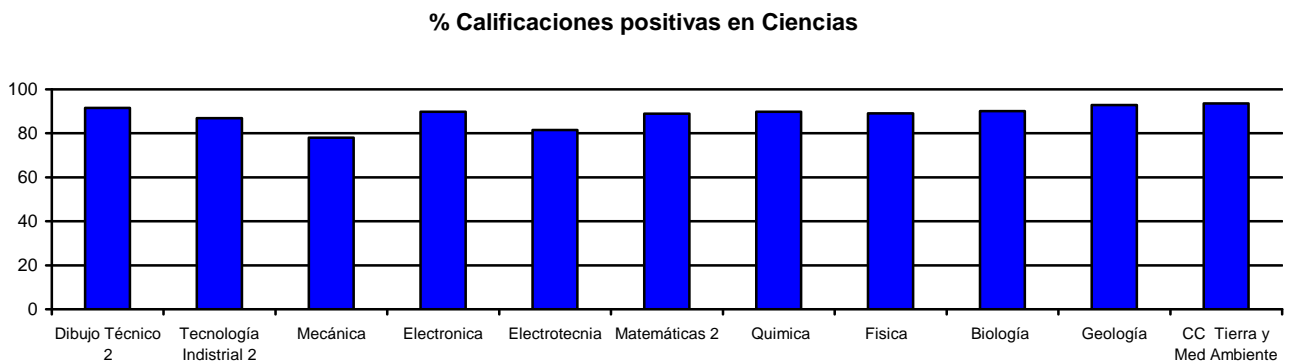

**Mediasen Ciencias**

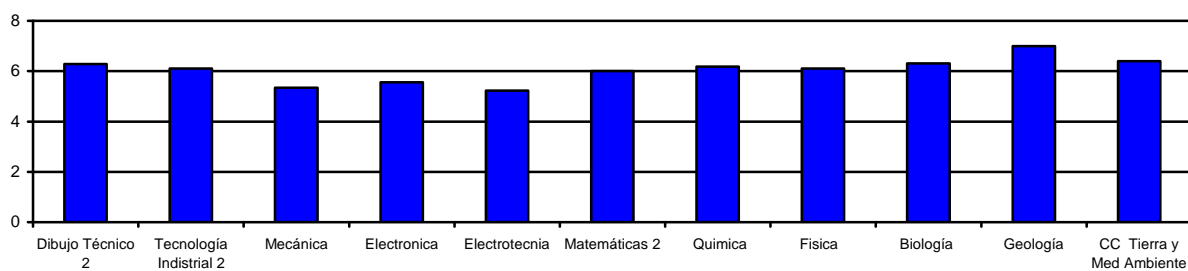

**GRAFICO N° 62.** Porcentaje de calificaciones positivas y notas medias en las materias de la modalidad de **Humanidades**

**% Calificaciones positivas en Humanidades**

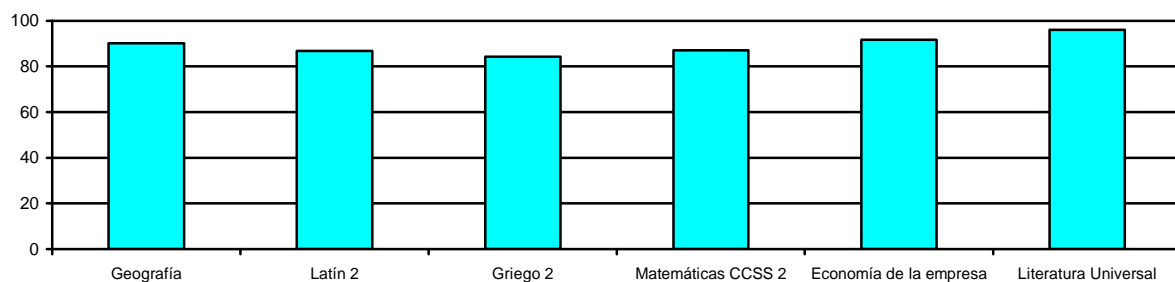

**Mediasn Humanidades**

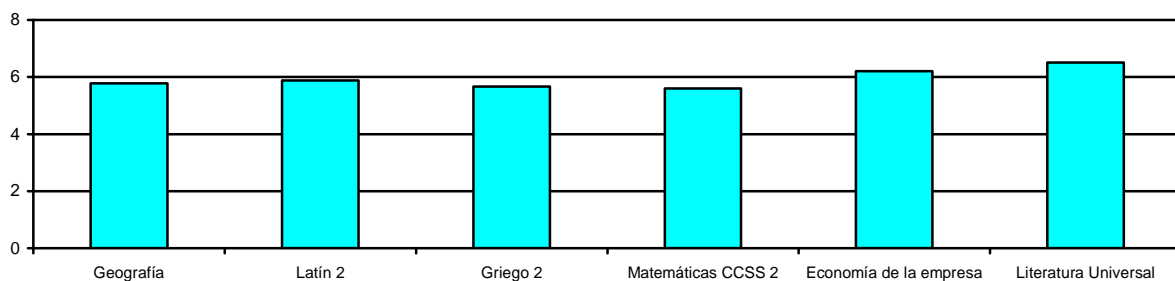

**GRAFICO N° 63.** Porcentaje de calificaciones positivas y notas medias en las materias de las modalidades de **Artes y Musical**

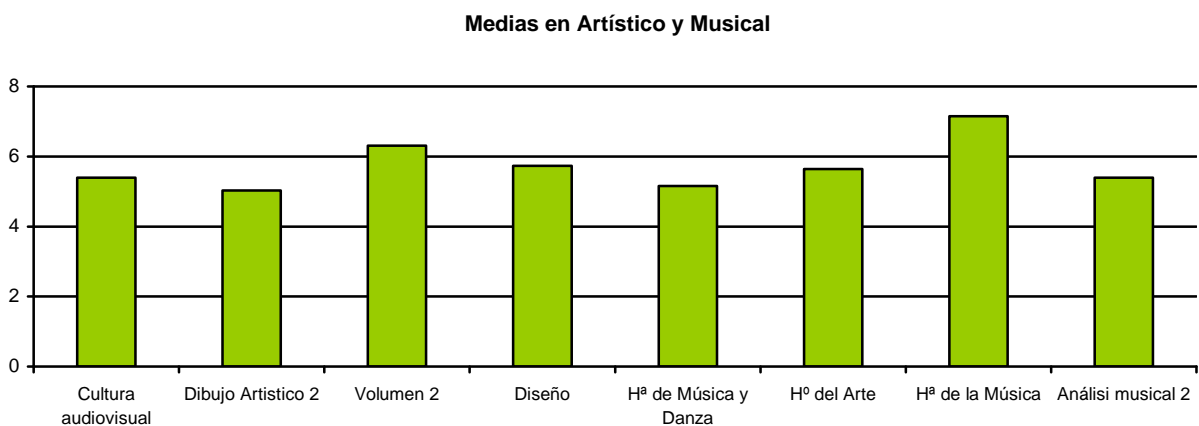
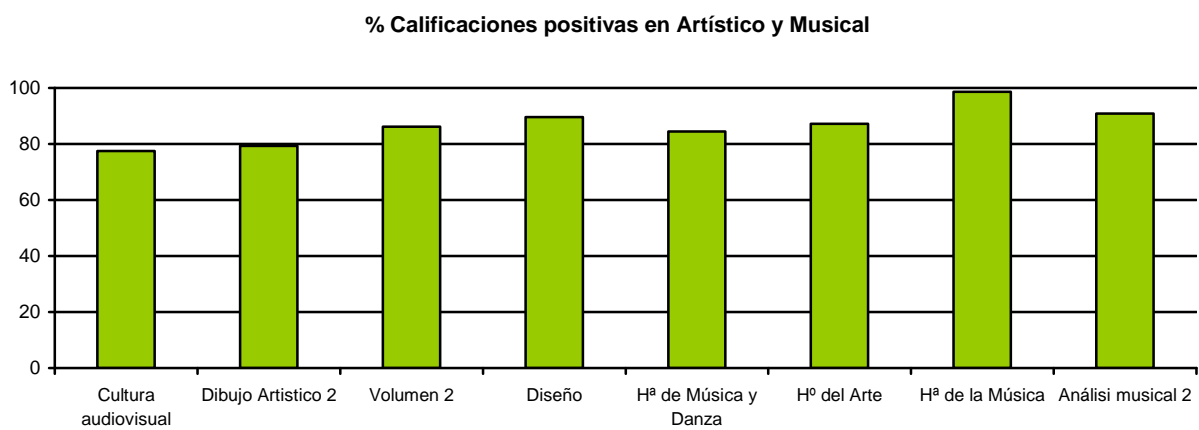

**TABLA Nº 22:** Porcentaje de calificaciones positivas y notas medias que obtiene el alumnado de 2º de bachillerato por sexo

CONVOCATORIA DE ORDINARIA + EXTRAORDINARIA				
	HOMBRES		MUJERES	
	% calificaciones positivas.	Media Navarra	% calificaciones positivas	Media Navarra
Análisis musical II	77,78	2,78	95,83	6,38
Biología	87,06	5,95	91,73	6,48
Ciencias de la Tierra y Medioambientales	93,92	6,25	93,38	6,45
Cultura audiovisual	48,65	3,65	91,89	6,26
Dibujo Artístico II	63,41	4,07	86,17	5,45
Dibujo Técnico II	90,44	6,11	95,29	6,85
Diseño	83,33	5,28	91,84	5,90
Economía de la empresa	91,24	5,93	92,13	6,39
Electrotecnia	82,35	5,24	70,00	5,00
Electrónica	91,11	5,58	75,00	5,25
Física	87,38	5,83	92,86	6,70
Geografía	90,04	5,58	90,24	5,90
Geografía e Historia de Navarra	93,81	6,23	91,08	6,32
Geología	100	6,75	91,18	7,06
Griego II	90,48	6,57	82,44	5,37
Historia de España	90,54	5,97	89,55	6,16
Historia de la filosofía	87,91	5,80	90,55	6,31
Historia de la Música	97,37	6,71	100	7,65
Historia del Arte	88,07	5,55	86,78	5,68
Hª de la música y de la danza	69,23	3,92	90,63	5,66
Latín II	88,81	5,81	86,08	5,90
Lengua Castellana y Literatura II	87,62	5,51	89,58	6,10
Lengua Extranjera II: Francés	100	7,41	100	7,64
Lengua Extranjera II: Inglés	89,50	5,81	90,28	6,17
Lengua Vasca y Literatura II	96,18	6,05	94,84	6,65
Literatura Universal	95,76	5,97	96,30	6,79
Matemáticas Aplicadas a CCSS II	84,30	5,27	88,99	5,80
Matemáticas II	87,36	5,75	91,38	6,34
Mecánica	77,55	5,27	100	9,00
Química	88,61	5,96	90,70	6,34
Religión	95,21	7,17	97,52	7,96
Segunda Lengua Extranjera II: Francés	99,19	7,41	97,41	7,76
Tecnología Industrial II	87,20	6,02	84,21	6,89
Tecnologías de la Información y la Comunicación	98,18	7,58	97,86	8,01
Técnicas de expresión gráfico-plásticas	88,46	5,12	91,53	5,85
Volumen II	77,78	4,67	90,00	7,05

**GRAFICO N° 65.** Porcentaje de calificaciones positivas y notas medias de 2º de bachillerato por sexo

Materias comunes

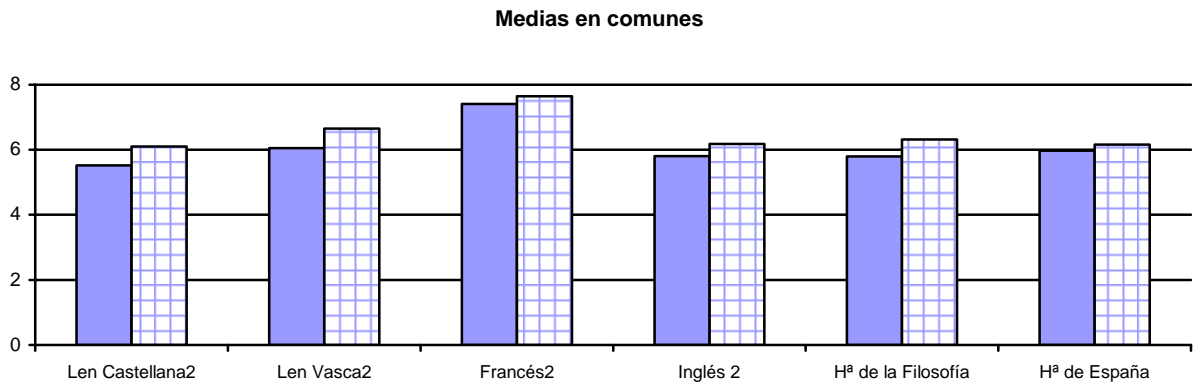
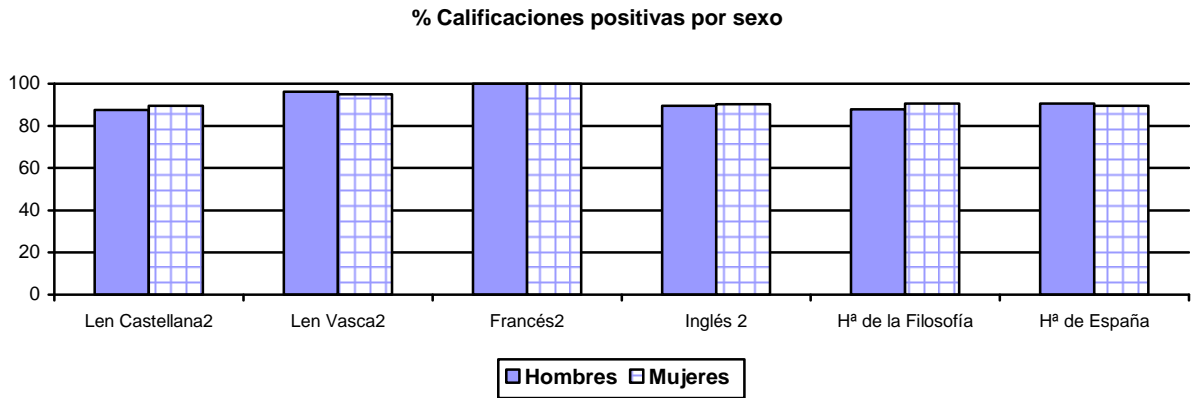

Materias Modalidad de Ciencias

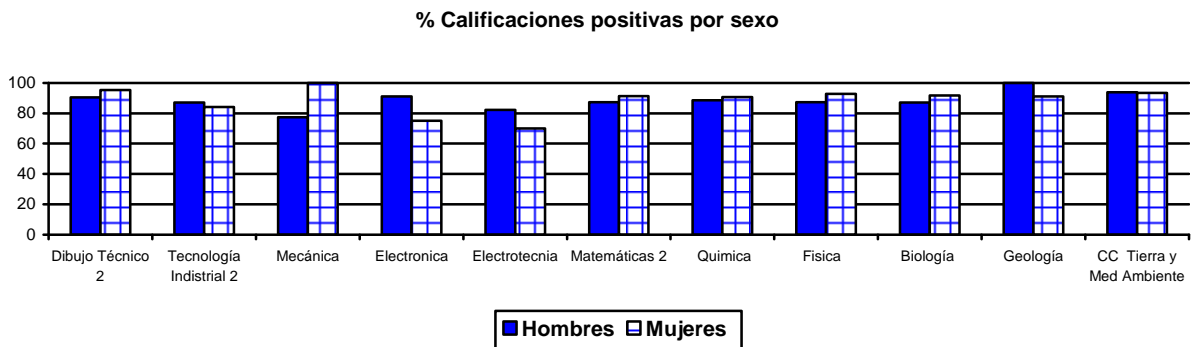

**Mediasen Ciencias**

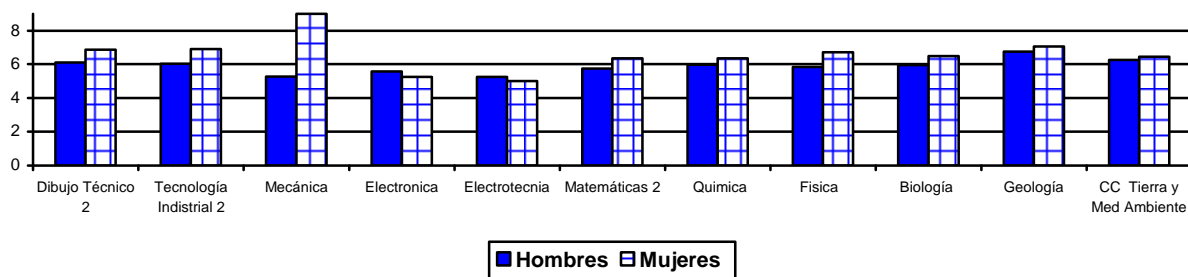

**Materias Modalidad de Humanas**

**% Calificaciones positivas por sexo**

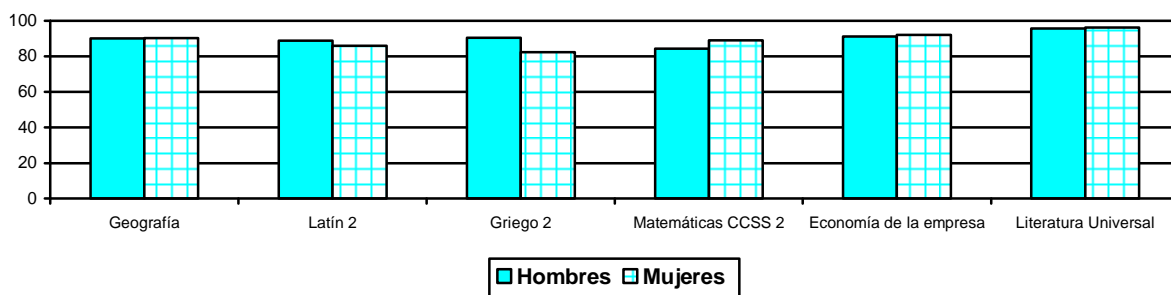

**Mediasn Humanidades**

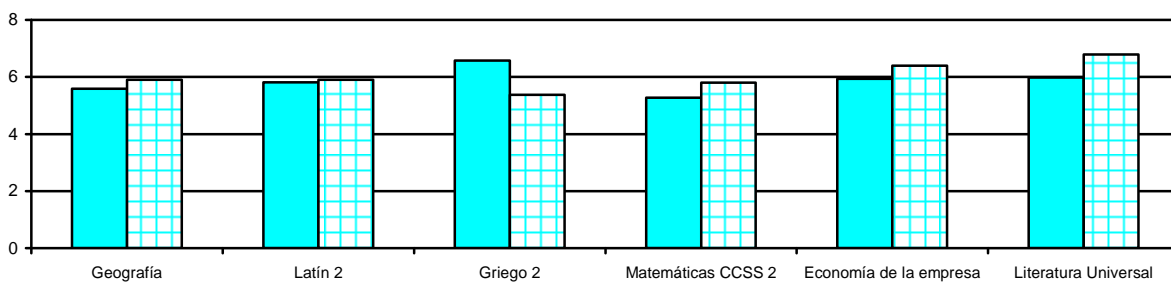

Materias de Modalidad de los Bachilleratos de Arte y Música

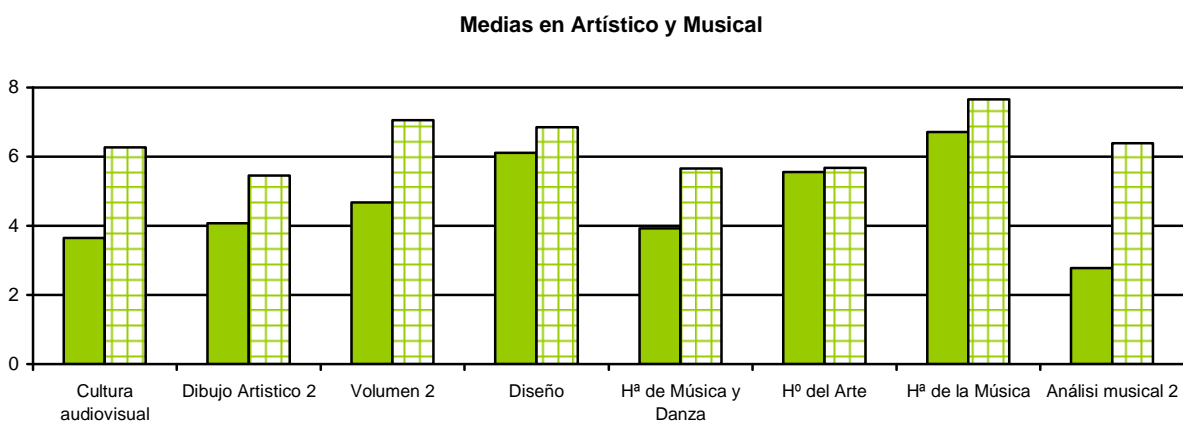
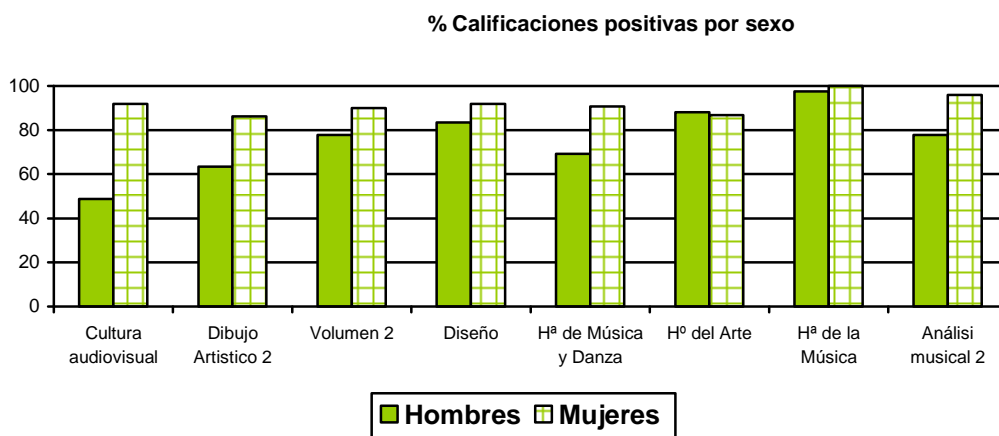



**TABLA Nº 23:** Porcentaje de calificaciones positivas y notas medias que obtiene el alumnado de 2º de bachillerato por Titularidad de centros

	PÚBLICA			PRIVADA		
	Nº Alumna/os	% Calif. Positivas	Media Navarra	Nº Alumna/os	% Calif. Positivas	Media Navarra
Análisis musical II	33	90,91	5,39	0	---	---
Biología	594	88,89	6,07	387	91,99	6,64
Ciencias de la Tierra y Medioambientales	338	93,20	6,34	112	94,64	6,54
Cultura audiovisual	111	77,48	5,39	0	---	---
Dibujo Artístico II	135	79,26	5,03	0	---	---
Dibujo Técnico II	483	90,68	6,22	294	92,86	6,36
Diseño	67	89,55	5,73	0	---	---
Economía de la empresa	561	91,98	6,29	483	91,51	6,08
Electrotecnia	94	85,11	5,26	35	71,43	5,11
Electrónica	48	89,58	5,56	1	100	5,00
Física	617	87,20	5,97	456	91,67	6,28
Geografía	630	87,46	5,69	569	93,15	5,85
Geografía e Historia de Navarra	613	95,60	6,62	410	87,56	5,77
Geología	42	92,86	7,00	0	---	---
Griego II	149	92,62	6,23	24	33,33	2,17
Historia de España	2126	89,28	6,06	1337	91,17	6,09
Historia de la filosofía	2160,	88,43	6,07	1210	90,91	6,07
Historia de la Música	70	98,57	7,20	2	100	5,50
Historia del Arte	530	87,92	5,69	292	85,96	5,53
Hª de la música y de la danza	33	78,79	4,82	12	100	6,08
Latín II	301	88,37	6,02	149	83,89	5,58
Lengua Castellana y Literatura II	2165	86,74	5,66	1337	91,77	6,09
Lengua Extranjera II: Francés	8	100	8,13	54	100	7,44
Lengua Extranjera II: Inglés	2181	89,23	5,87	1160	91,21	6,26
Lengua Vasca y Literatura II	824	95,02	6,40	118	98,31	6,26
Literatura Universal	206	97,09	6,40	128	94,53	6,66
Matemáticas Aplicadas a CCSS II	635	85,20	5,43	511	89,43	5,78
Matemáticas II	848	86,67	5,84	676	92,01	6,19
Mecánica	29	86,21	6,24	21	66,67	4,10
Química	785	88,41	6,10	554	91,70	6,27
Religión	748	93,98	7,52	0	---	---
Segunda Lengua Extranjera II: Francés	220	99,09	7,90	213	96,71	7,42
Tecnología Industrial II	209	89,00	6,27	21	66,67	4,38
Tecnologías de la Información y la Comunicación	196	97,45	7,57	109	99,08	8,14
Técnicas de expresión gráfico-plásticas	85	90,59	5,62	0	---	---
Volumen II	29	86,21	6,31	0	---	---

**GRAFICO N°66.** Calificaciones **positivas** en las distintas materias de 2º de Bachillerato por Titularidad de centro

Materias comunes

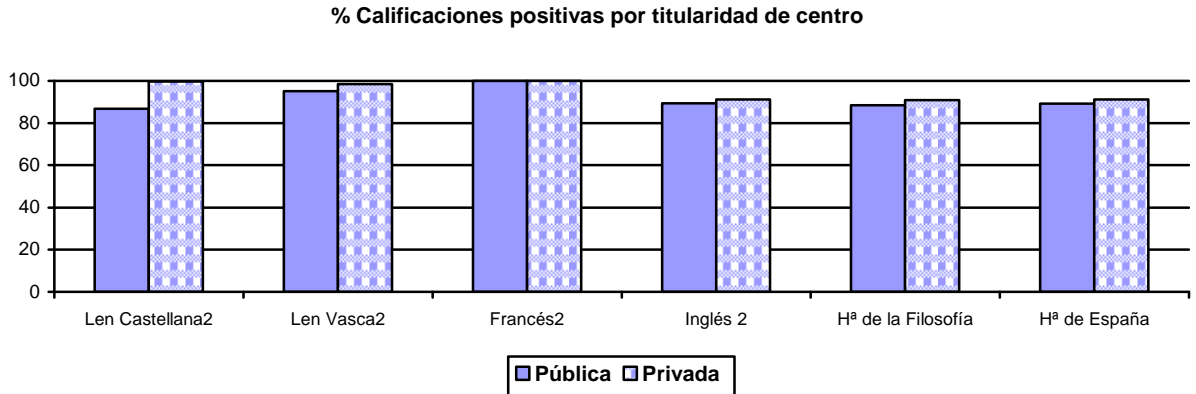

Materias de modalidad

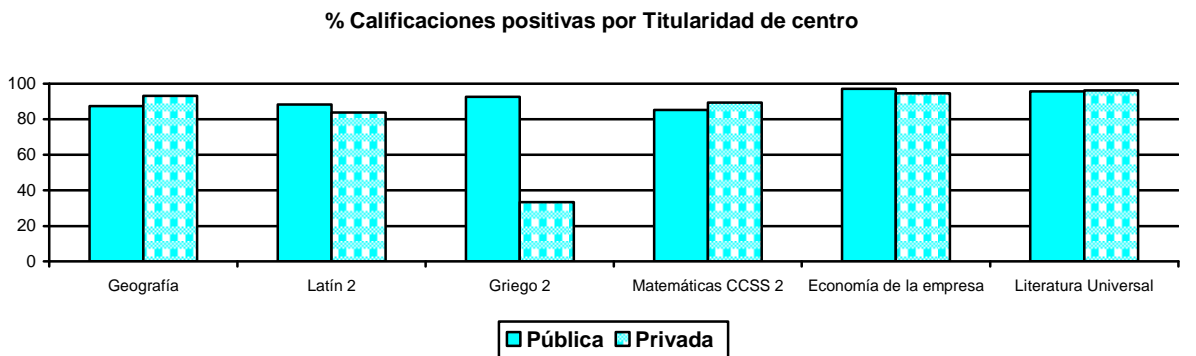
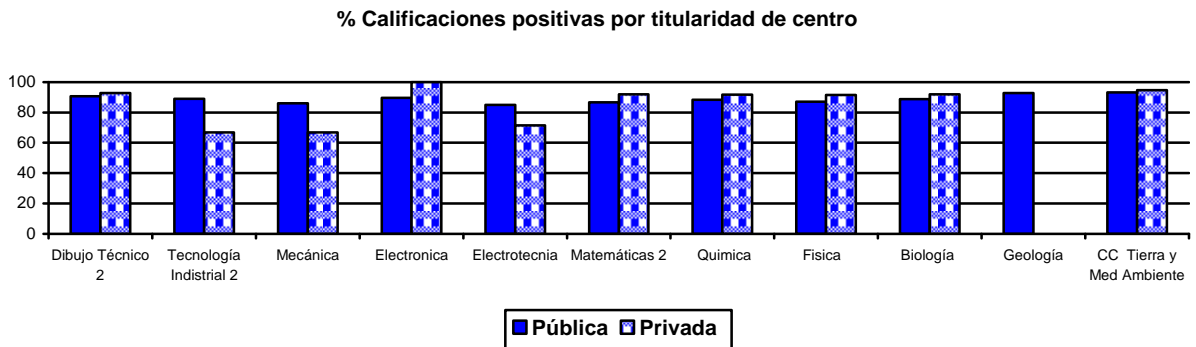

Las asignaturas que corresponden al bachillerato artístico no se imparten en centros de titularidad privada

**GRAFICO Nº 67.** Calificaciones **Medias** en las distintas materias de 2º de Bachillerato por Titularidad de centro

Materias comunes

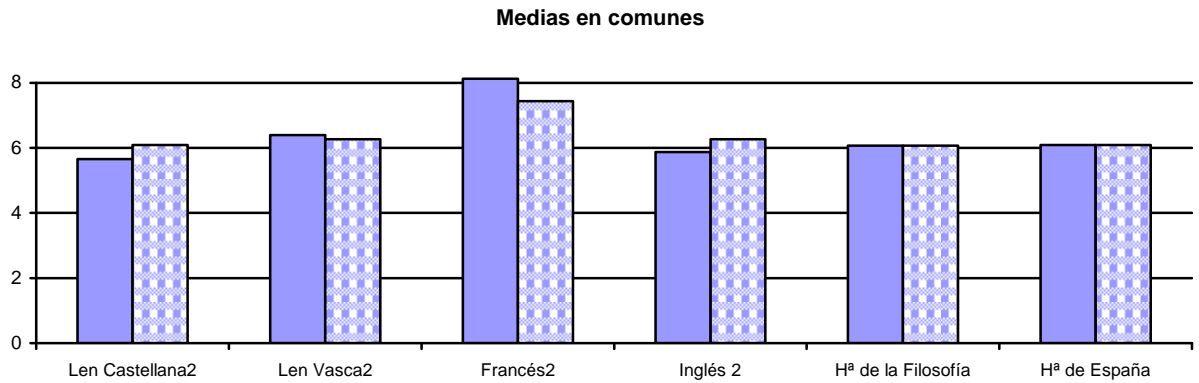

Materias de Modalidad

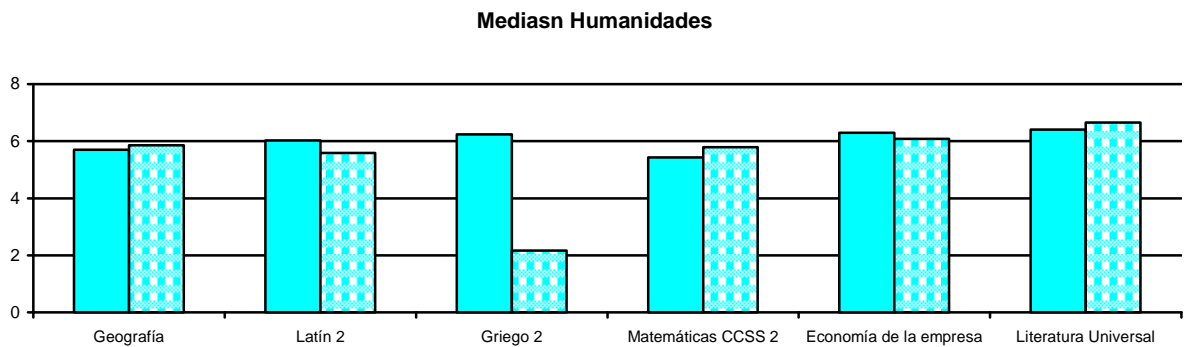
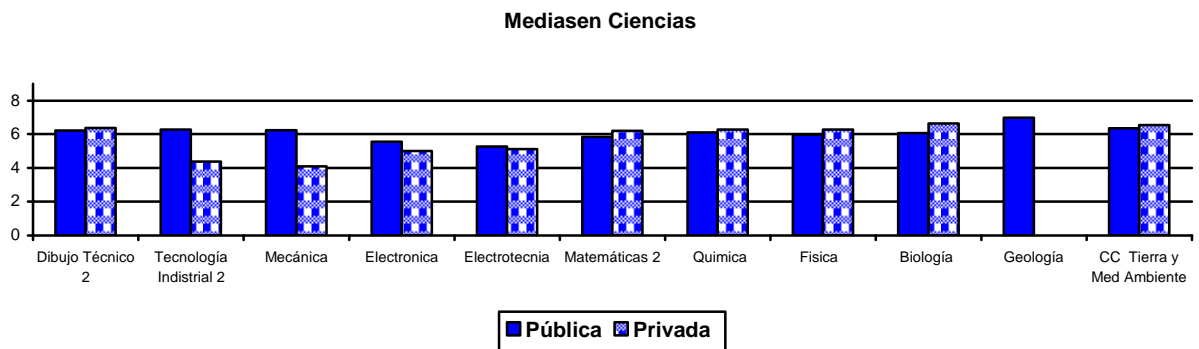

**TABLA Nº 24:** Porcentaje de calificaciones positivas y notas medias que obtiene el alumnado de 2º de bachillerato por Modalidad lingüística

	MOD GA			MOD D		
	Nº Alumna/os	% Calif. Positivas	Media Navarra	Nº Alumna/os	% Calif. Positivas	Media Navarra
<b>Análisis musical II</b>	20	90,00	5,35	13	92,31	5,46
<b>Biología</b>	739	90,26	6,32	242	89,67	6,21
<b>Ciencias de la Tierra y Medioambientales</b>	290	92,07	6,24	160	96,25	6,66
<b>Cultura audiovisual</b>	78	70,51	5,03	33	93,94	6,24
<b>Dibujo Artístico II</b>	107	75,70	4,79	28	92,86	5,96
<b>Dibujo Técnico II</b>	561	90,20	6,16	216	94,91	6,56
<b>Diseño</b>	49	87,76	5,45	18	94,44	6,50
<b>Economía de la empresa</b>	858	91,14	6,14	186	94,62	6,46
<b>Electrotecnia</b>	77	77,92	5,08	52	86,54	5,42
<b>Electrónica</b>	25	88,00	5,96	24	91,67	5,13
<b>Física</b>	781	87,58	5,96	292	93,15	6,47
<b>Geografía</b>	1006	90,56	5,77	193	88,08	5,74
<b>Geografía e Historia de Navarra</b>	829	91,56	6,20	194	95,88	6,62
<b>Geología</b>	9	100	8,78	33	90,91	6,52
<b>Griego II</b>	151	82,12	5,53	22	100	6,59
<b>Historia de España</b>	2686	89,69	6,05	777	91,12	6,13
<b>Historia de la filosofía</b>	2585	88,86	6,04	785	90,83	6,17
<b>Historia de la Música</b>	44	97,73	6,70	28	100	7,86
<b>Historia del Arte</b>	665	86,62	5,49	157	89,81	6,24
<b>Hª de la música y de la danza</b>	32	81,25	4,97	13	92,31	5,62
<b>Latín II</b>	373	87,13	5,83	77	85,71	6,10
<b>Lengua Castellana y Literatura II</b>	2725,	88,55	5,86	777	89,06	5,71
<b>Lengua Extranjera II: Francés</b>	55	100	7,45	7	100	8,14
<b>Lengua Extranjera II: Inglés</b>	2554	88,18	5,88	787	95,55	6,40
<b>Lengua Vasca y Literatura II</b>	175	98,29	6,98	767	94,78	6,25
<b>Literatura Universal</b>	295	96,27	6,47	39	94,87	6,72
<b>Matemáticas Aplicadas a CCSS II</b>	939	87,01	5,54	207	87,44	5,78
<b>Matemáticas II</b>	1144	88,02	5,92	380	92,11	6,22
<b>Mecánica</b>	42	76,19	4,98	8	87,50	7,25
<b>Química</b>	996	89,26	6,10	343	91,25	6,37
<b>Religión</b>	1965	96,39	7,56	86	96,51	7,72
<b>Segunda Lengua Extranjera II: Francés</b>	364	97,80	7,62	69	98,55	7,87
<b>Tecnología Industrial II</b>	143	83,22	5,64	87	93,10	6,85
<b>Tecnologías de la Información y la Comunicación</b>	272	97,79	7,79	33	100	7,61
<b>Técnicas de expresión gráfico-plásticas</b>	71	92,96	5,62	14	78,57	5,64
<b>Volumen II</b>	29	86,21	6,31	0	---	---

**GRAFICO Nº 68.** Calificaciones **positivas** en las distintas materias de 2º de Bachillerato por Modalidad Lingüística

Materias comunes

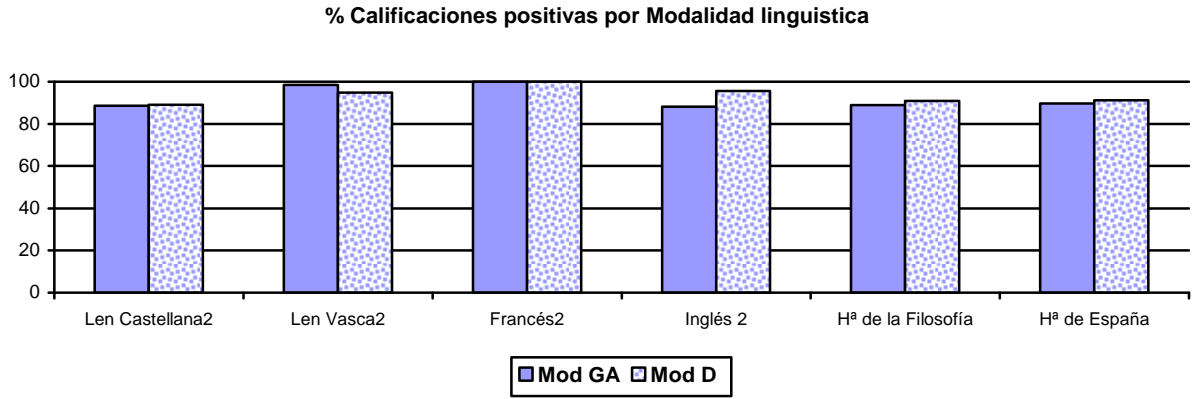

Materias de modalidad

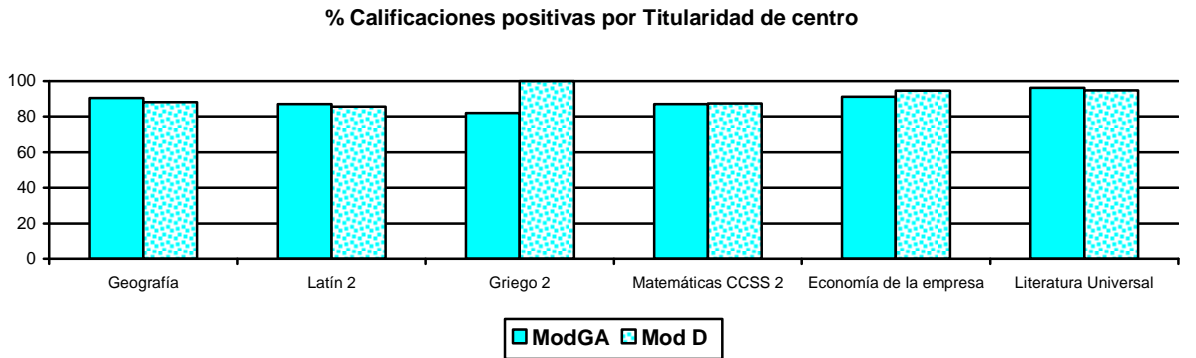
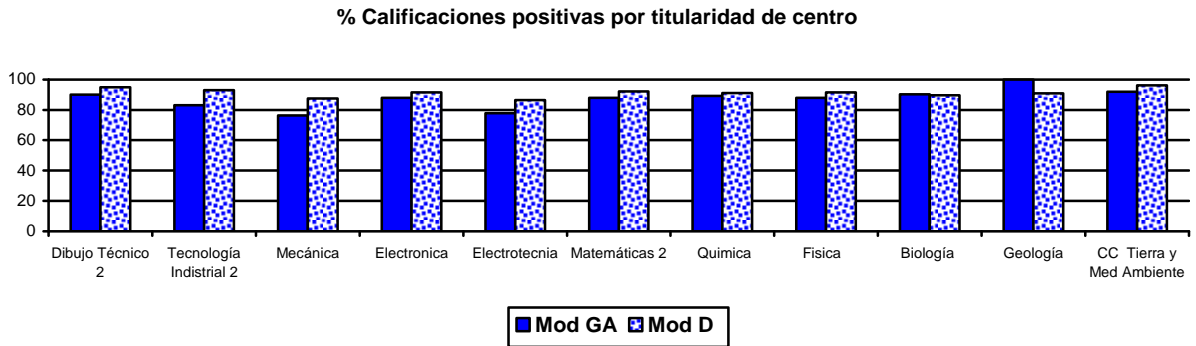

**GRAFICO N° 69.** Calificaciones **medias** en las distintas materias de 2º de Bachillerato por Modalidad Lingüística

Materias comunes

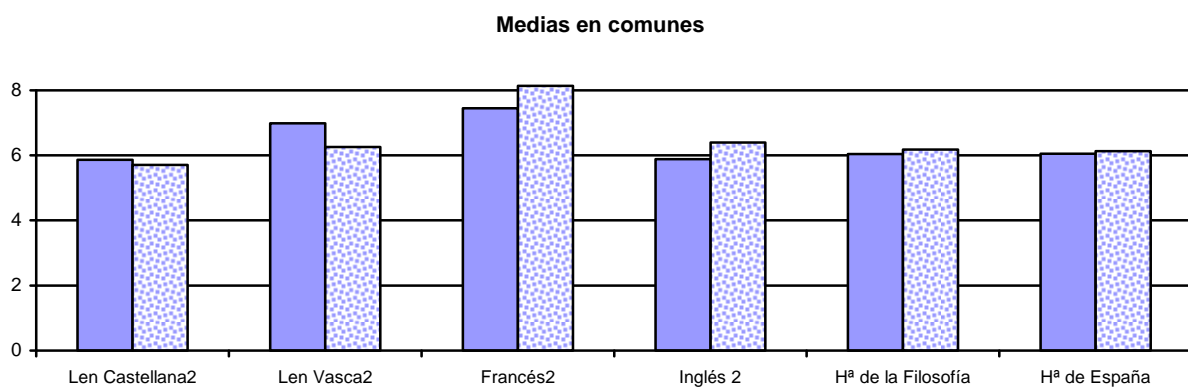

Materias de modalidad

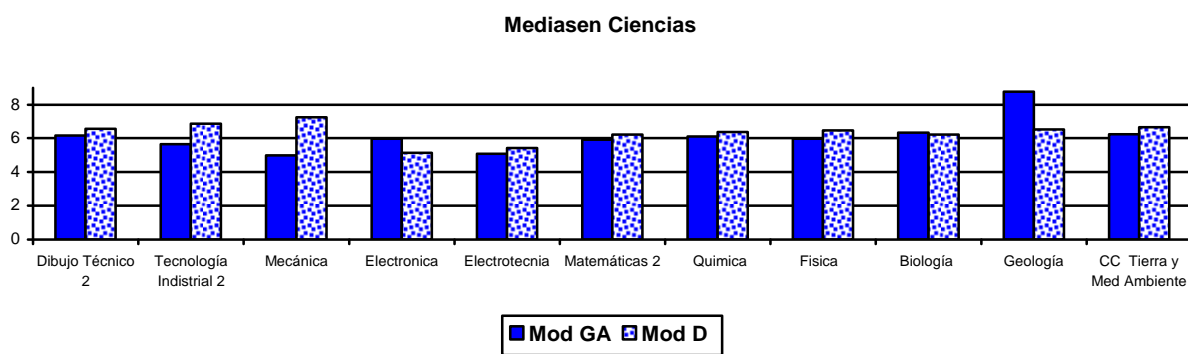

**Mediasn Humanidades**

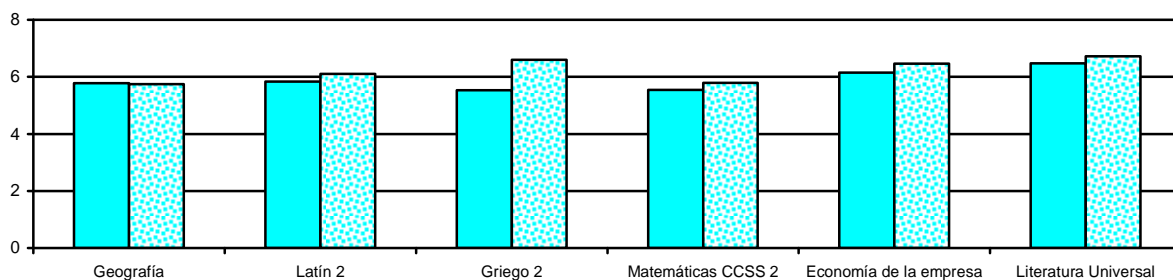

**4.3. Promoción/titulación del alumnado.**

*4.3.1. Promoción/titulación del alumnado de Bachillerato*

**GRÁFICO N° 70.** Promoción/titulación en Bachillerato.

Promoción y titulación	Hombres	Mujeres	Total
1º bach	82.55	86.86	84.86
2º bach	79.28	83.27	81.40

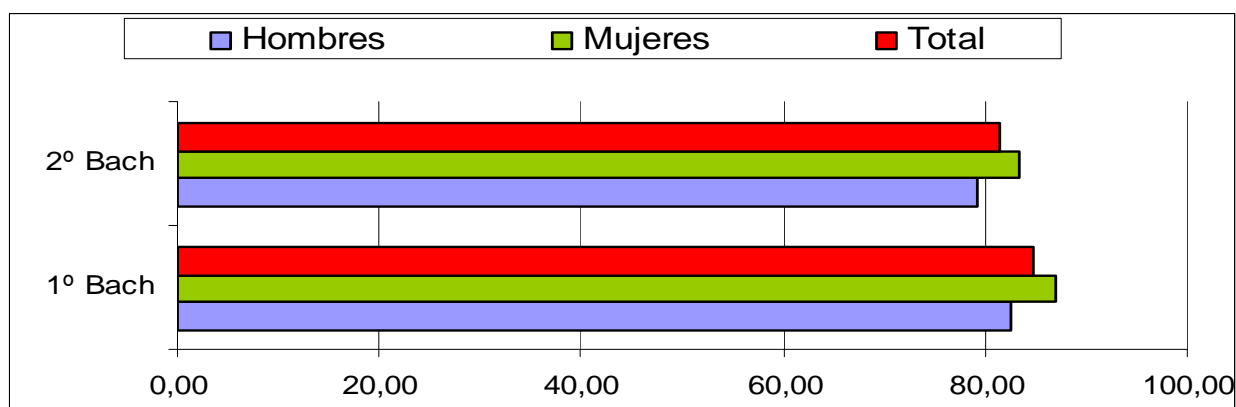

**GRÁFICO N° 71.-** Condiciones de la promoción en **1° de Bachillerato.** por sexo

		Condiciones de Promoción			No Promoc.
		0 Insuf	1 Insuf	2 Insuf	>2 Insuf
<b>Hombres</b>	<b>82.55</b>	59.47	12.98	10.05	<b>17.45</b>
<b>Mujeres</b>	<b>86.86</b>	66.68	10.64	9.45	<b>13.12</b>
<b>Total</b>	<b>84.86</b>	63.33	11.73	9.75	<b>14.87</b>

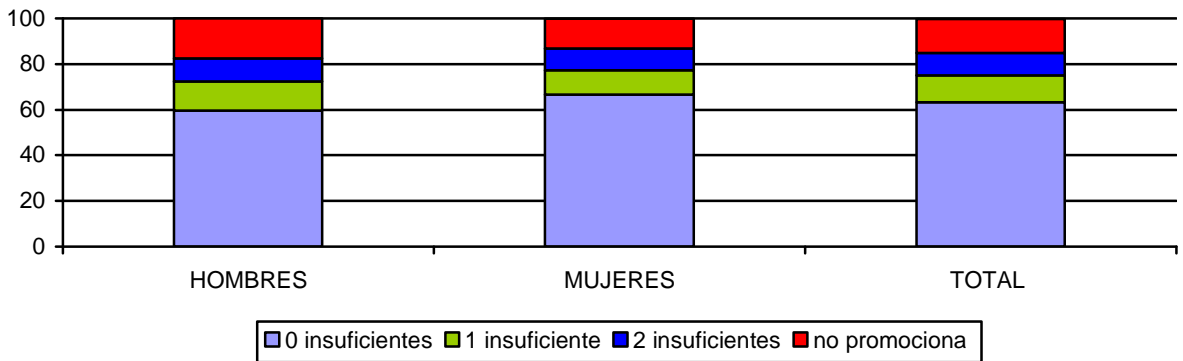

**GRÁFICO N° 72.** Condiciones de la promoción en **2° de Bachillerato.** por sexo

	% Promoción	% No Promocion
<b>Hombres</b>	<b>79.28</b>	<b>20.72</b>
<b>Mujeres</b>	<b>83.27</b>	<b>16.72</b>
<b>Total</b>	<b>81.40</b>	<b>18.65</b>

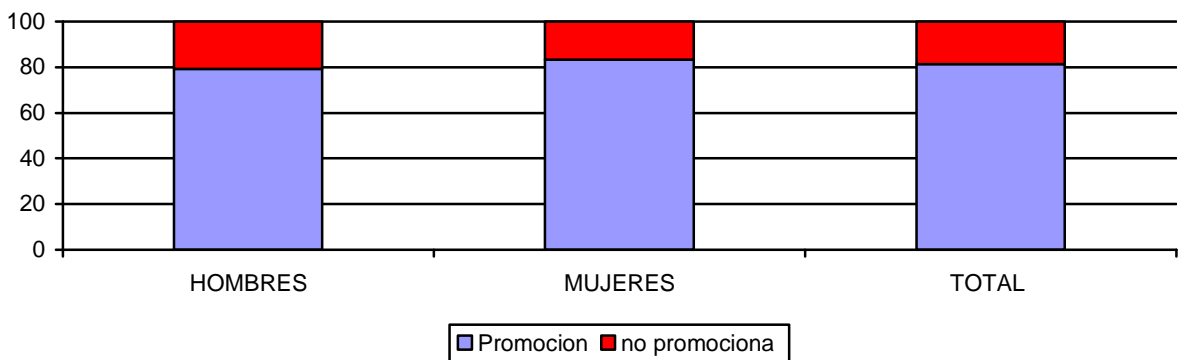



4.3.2. Promoción/titulación del alumnado de Bachillerato, según titularidad de Centro y modalidad lingüística.

**GRÁFICO N° 73 Promoción de Bachillerato.** Según titularidad y modalidad lingüística. Convocatorias ordinaria + extraordinaria.

% PROMOCIÓN	Púb G/A	Púb B/D	Pri G/A	Pri B/D
1º bachillerato	79.98	86.48	90.03	88.76
2º bachillerato	75.93	83.85	85.79	93.41

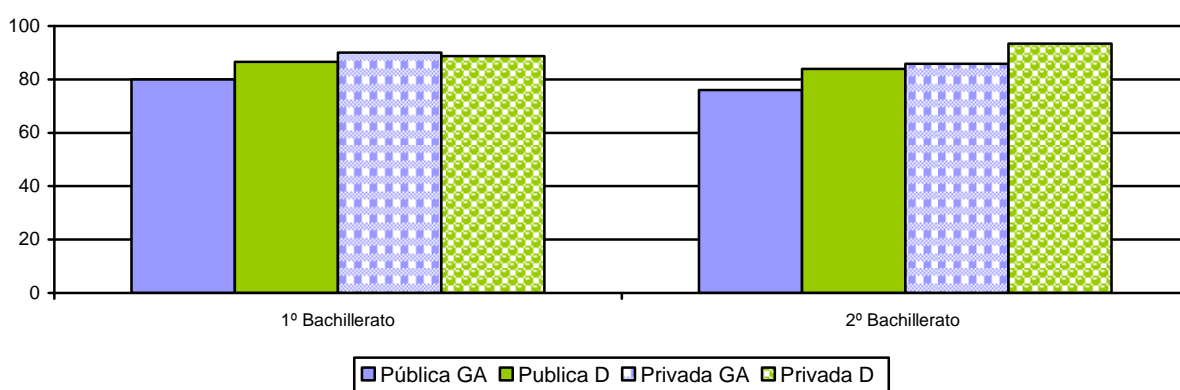

Los porcentajes están calculados sobre el total del alumnado que ha sido evaluado en cada curso según titularidad y modelo lingüístico

4.3.3. Condiciones en las que el alumnado de Bachillerato termina el curso

**TABLA N° 25.** Condiciones de promoción/ titulación en Bachillerato según titularidad de Centro y modalidad lingüística

curso	Titularidad + Modelo lingüístico	0 Insuf	1 Insuf	2 Insuf
1º Bachill	Pública A/G	54.86	13.41	11.71
	Pública B/D	65.76	12.78	7.82
	Privada A/G	71.95	9.12	8.89
	Privada B/D	78.65	7.87	2.25

La titulación en 2º de Bachillerato se obtiene necesariamente con 0 insuficientes

**4.4. Evolución de la promoción/titulación desde 2001 hasta 2.005. Convocatoria ordinaria + convocatoria extraordinaria.**

4.4.1. Promoción/titulación.

**GRÁFICO N° 74.** Evolución de la promoción/titulación en Bachillerato.

	2001/02	2002/03	2003/04	2004/05	2005/06	2006/07	2007/08	2008/09	2009/10	2010/11
1° Bach	86	85	85	86	85	84	86	87	92	85
2° Bach	77	80	78	80	79	80	81	81	82	81

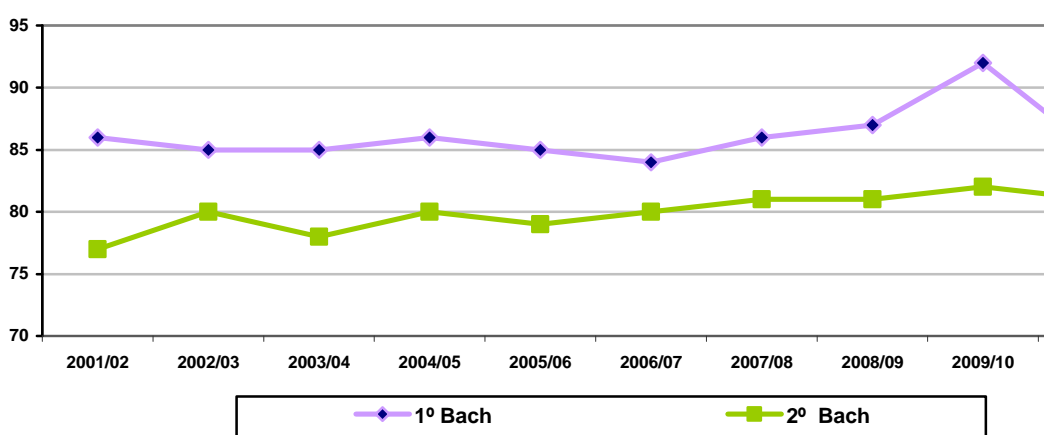

4.5.1. Relación entre el alumnado de 2° de Bachillerato y el de selectividad

**GRÁFICO N° 75.** Relación entre el alumnado matriculado en 2° de Bachillerato, el alumnado que obtiene el título y el que supera la prueba de acceso a la universidad convocatoria ordinaria mas extraordinaria

Convocatoria ordinaria + extraordinaria	Matriculados en 2° bach	Aprobados 2° bach	Matriculados selectividad fase general	Aprobados selectividad fase general
Número	3666	2984	2806	2713
porcentaje	100	81.40	76.54	74

Todos los porcentajes están referidos al total de alumnado matriculado en 2º de Bachillerato

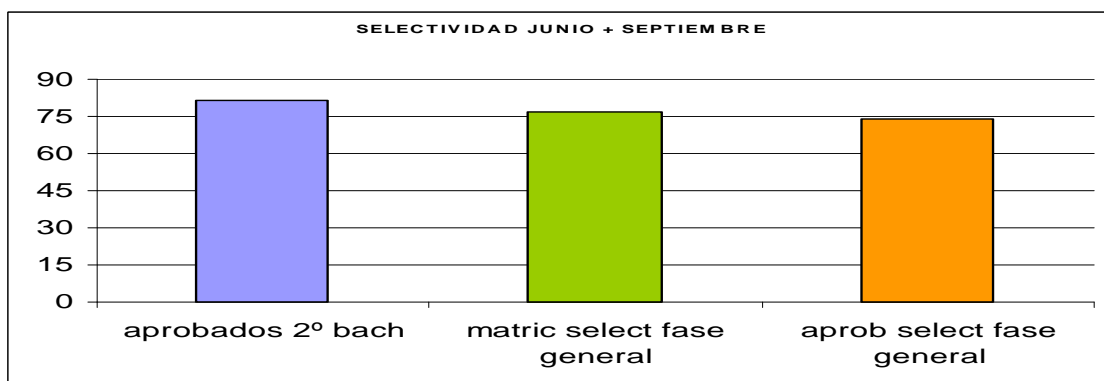

4.5.2. Relación entre el alumnado de 2º de Bachillerato y el de selectividad, por sexo

**GRÁFICO Nº 76.** Relación entre el alumnado matriculado en 2º de Bachillerato, el alumnado que obtiene el título y el que supera la prueba de acceso a la universidad, por sexo

Convocatoria ordinaria + extraordinaria		Matricula de 2º bachiller	Aprobados 2º bachiller	Matricula selectividad fase general	Aprobados selectividad fase general
HOMBRES	Número	1723	1366	1210	1164
	porcentaje	100	79.28	70.22	67.55
MUJERES	Número	1943	1618	1596	1549
	porcentaje	100	83.27	82.14	79.72
TOTAL	Número	3666	2984	2806	2713
	porcentaje	100	81.40	76.54	74.00

% respecto a su matricula en 2º Bachiller

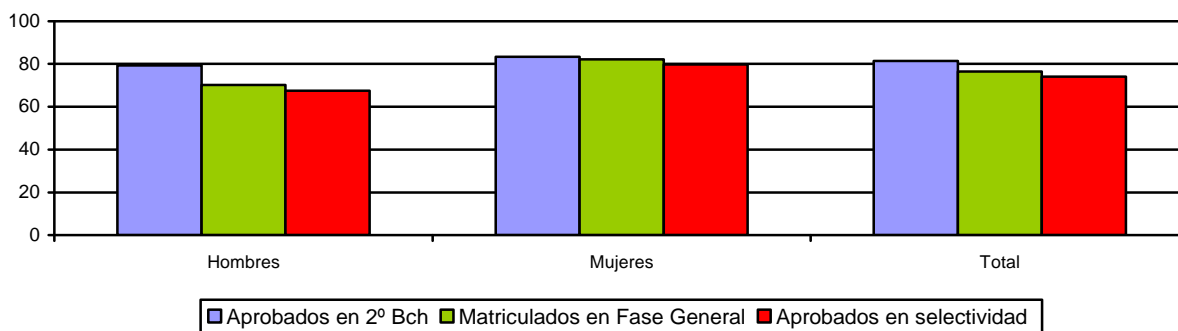

Los porcentajes están calculados respecto al total de alumnado matriculado en 2º de bachillerato en cada sexo