

# RESULTADOS ACADÉMICOS DE NAVARRA

## CURSO 2011/2012

Departamento de Educación del Gobierno de Navarra  
Servicio de Inspección Educativa

**EDUCACIÓN PRIMARIA**

La estadística que presentamos, a pesar de tener vocación censal, se ha realizado sobre los resultados académicos que corresponden a los centros que han enviado la información necesaria para realizar este estudio.

En cualquier caso, a fecha 30 de Noviembre, disponemos del 96.66 % de los datos totales. Si lo desagregamos por titularidad de centro, disponemos del 91.75 % de los datos de enseñanza concertada y del 99.87 % de los de pública por lo que el análisis de los resultados académicos y las conclusiones que se pueden desprender de este informe conservan el valor que tendría el estudio censal ya que constituyen una muestra altamente representativa de la población total de estudiantes de primaria, en el caso de ambas redes.

**1.1. Resultados académicos por áreas.***1.1.1. Resultados académicos globales por áreas y ciclos***TÁBLA Nº 1 .** Porcentaje de calificaciones en las distintas áreas de primaria por ciclos

PRIMER CICLO	RESULTADOS TOTAL ALUMNADO							
	CMNS	EA	EF	L. EX	L.C.	L.V.	MAT	REL
IN	4,11	1,02	0,60	6,72	6,50	3,91	7,04	0,70
SU	11,11	8,67	4,95	13,56	12,24	14,27	11,99	5,24
BI	21,70	28,50	27,73	23,70	20,66	29,43	20,40	19,05
NO	37,92	44,29	48,45	32,67	32,44	35,14	35,69	42,65
SO	23,49	15,84	16,55	21,42	15,59	15,54	23,23	30,48
SC	1,67	1,68	1,70	1,92	12,57	1,68	1,66	1,88

SEGUNDO CICLO	RESULTADOS TOTAL ALUMNADO							
	CMNS	EA	EF	L. EX	L.C	L.V	MAT	REL
IN	7,44	3,89	0,67	10,33	6,57	5,84	8,36	0,93
SU	14,85	10,68	5,59	17,16	15,80	16,05	15,32	6,98
BI	19,25	25,28	26,51	19,43	22,85	27,03	20,82	19,19
NO	35,53	40,81	48,28	31,42	36,76	34,66	35,50	41,96
SO	22,01	18,51	18,16	20,65	16,82	15,43	19,10	30,40
SC	0,65	0,58	0,51	0,66	0,93	0,37	0,64	0,54

TERCER CICLO	RESULTADOS TOTAL ALUMNADO							
	CMNS	EA	EF	L. EX	L.C	L.V	MAT	REL
IN	9,76	5,59	1,44	12,12	8,13	6,05	10,03	1,45
SU	16,76	13,31	6,55	19,04	18,27	18,14	18,78	11,08
BI	19,21	24,25	24,83	18,41	22,44	25,04	20,44	19,70
NO	31,53	36,51	45,61	28,22	34,21	32,74	32,11	39,46
SO	20,77	18,52	19,79	18,82	15,07	16,55	16,74	26,13
SC	1,96	1,82	1,78	3,29	1,88	1,39	1,91	2,18

1.1.1a. Calificaciones globales positivas por áreas y ciclos

	CMNS	EA	EF	L. Ex.	L.C.	L.V.	Mat.	Rel.
<b>Primer Ciclo</b>	94,2	97,3	97,7	91,4	80,9	94,4	91,3	97,4
<b>Segundo Ciclo</b>	91,64	95,28	98,54	88,66	92,23	93,17	90,74	98,53
<b>Tercer Ciclo</b>	88,28	92,60	96,78	84,49	89,99	92,47	88,06	96,36

GRAFICO N° 1 Calificaciones globales positivas por ciclos y áreas en Educación Primaria.

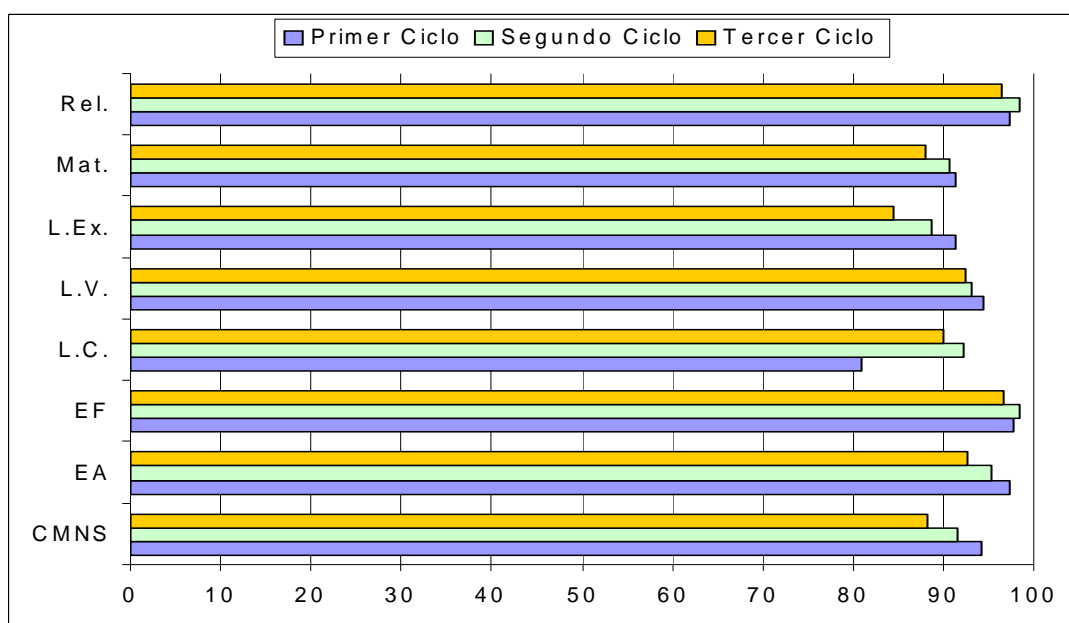

1.1.1a. Calificaciones globales excelentes (sobresalientes) por áreas y ciclos

	CMNS	EA	EF	L. EX	L.C	L.V	Mat.	Rel.
<b>Primer Ciclo</b>	23,49	15,84	16,55	21,42	15,59	15,54	23,23	30,48
<b>Segundo Ciclo</b>	22,01	18,51	18,16	20,65	16,82	15,43	19,10	30,40
<b>Tercer Ciclo</b>	20,77	18,52	19,79	18,82	15,07	16,55	16,74	26,13

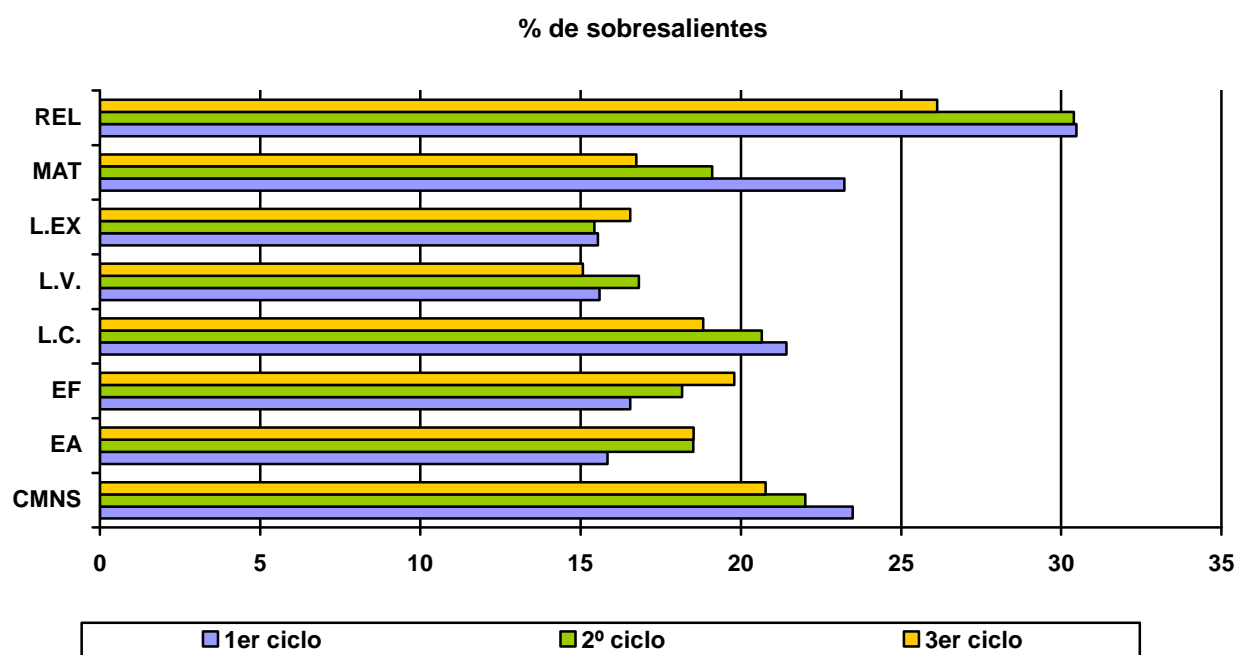

1.1.2. Resultados académicos por áreas en el tercer ciclo por sexo

% de calificaciones positivas 3 <sup>ER</sup> Ciclo	CMNS	EA	EF	L. EX	L.C.	L.V.	MAT	REL
<b>HOMBRES</b>	86,88	90,42	96,95	81,24	87,59	90,48	87,34	95,61
<b>MUJERES</b>	89,84	94,93	96,64	87,80	92,53	94,61	88,82	97,11
<b>TOTAL</b>	88,28	92,60	96,78	84,49	89,99	92,47	88,06	96,36

**GRAFICO N° 2** Calificaciones positivas en tercer ciclo de educación primaria por sexo

**% de calificaciones positivas tercer ciclo de primaria por sexo**

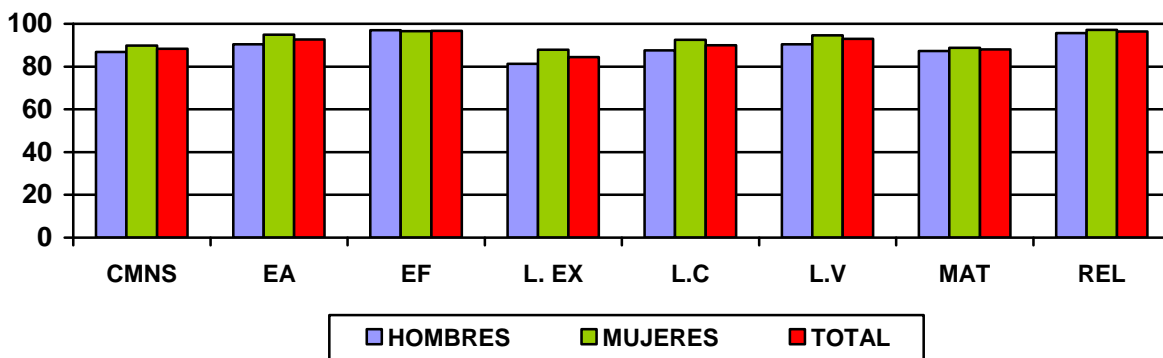

*1.1.3. Resultados académicos por áreas en el tercer ciclo según titularidad de centro*

% de calificaciones positivas 3 <sup>ER</sup> Ciclo	CMNS	EA	EF	L. EX	L.C.	L.V.	MAT	REL
<b>PÚBLICA</b>	87,13	91,82	97,51	84,73	90,04	93,73	88,42	97,41
<b>PRIVADA</b>	90,39	94,06	95,55	84,21	89,92	89,34	87,52	95,03
<b>TOTAL</b>	88,28	92,60	96,78	84,49	89,99	92,47	88,06	96,36

**GRAFICO N° 3** Calificaciones positivas en tercer ciclo de educación primaria según Titularidad de Centro.

**% de calificaciones positivas tercer ciclo de primaria por titularidad de centro**

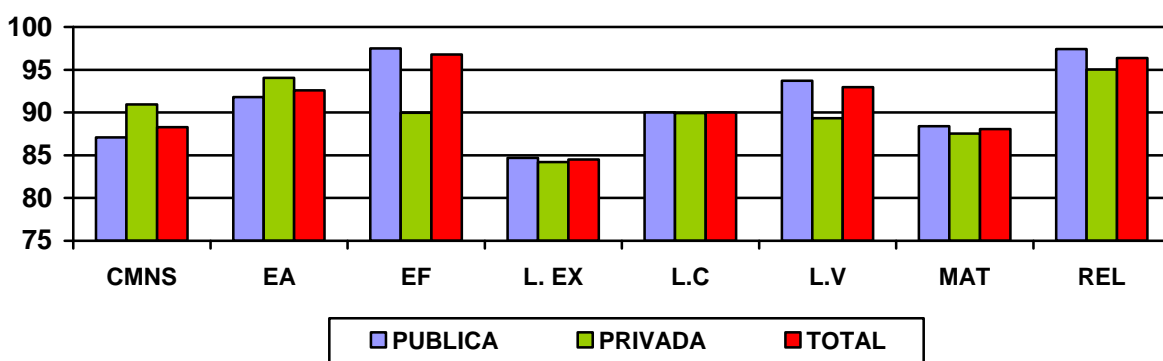

*1.1.4. Resultados académicos por áreas en el tercer ciclo según modalidad lingüística*

% de calificaciones positivas 3 <sup>ER</sup> Ciclo	CMNS	EA	EF	L. EX	L.C	L.V	MAT	REL
<b>Mod G/A</b>	86,38	90,77	96,17	82,99	88,45	91,91	86,49	95,90
<b>Mod B/D</b>	93,75	97,79	98,53	89,74	94,42	92,95	92,58	99,35
<b>TOTAL</b>	88,28	92,60	96,78	84,49	89,99	92,47	88,06	96,36

**GRAFICO N° 4** Calificaciones positivas en tercer ciclo de educación primaria según Modalidad lingüística

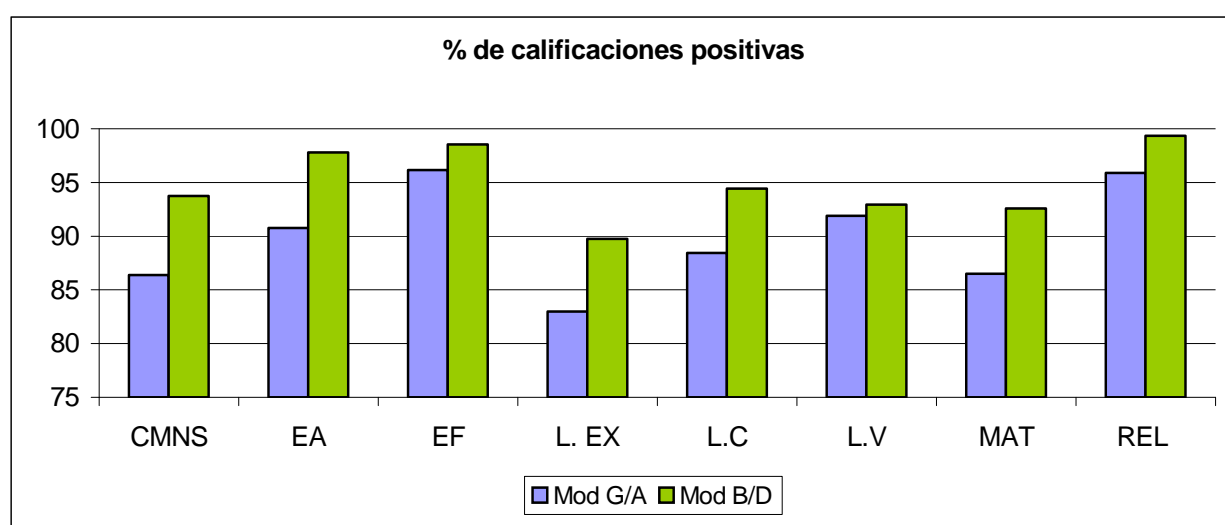

*1.1.5 .Resultados académicos por áreas en el tercer ciclo según titularidad de Centro y modalidad lingüística*

% de calificaciones positivas 3 <sup>ER</sup> Ciclo	CMNS	EA	EF	L. EX	L.C	L.V	MAT	REL
<b>PUB G+A</b>	84,22	89,03	96,61	81,88	87,82	93,27	86,43	96,98
<b>PRIV G+A</b>	90,17	89,83	93,64	95,47	84,34	89,46	87,92	86,59
<b>PUB B+D</b>	98,70	99,65	92,10	95,57	94,01	93,23	99,14	98,70
<b>PRIV B+D</b>	92,48	95,62	95,82	83,49	91,65	90,40	91,02	100

**GRAFICO Nº 5** Porcentaje de calificaciones positivas en tercer ciclo de Educación Primaria. Según titularidad de Centro y Modalidad Lingüística.

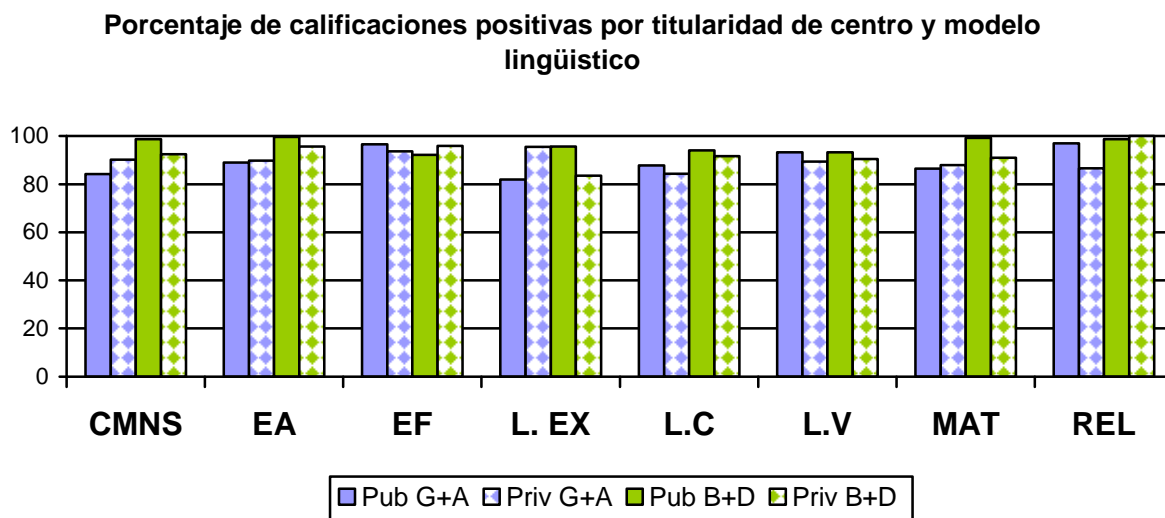

**1.2. Promoción de alumnos.**

*1.2.1. Porcentaje de alumnos que promociona por ciclos*

	1er Ciclo	2º Ciclo	3er Ciclo
<b>PROMOCIONA</b>	93.01	94.78	93.43
<b>NO PROMOCIONA</b>	3.71	2.82	2.73
<b>Sin Decisión*</b>	3.29	2.40	3.77

(\*) Todos los porcentajes se han calculado sobre el alumnado matriculado, por lo que, “sin decisión” contabiliza al alumnado del que no tenemos información

**GRÁFICO Nº 6** Promoción en Educación Primaria.

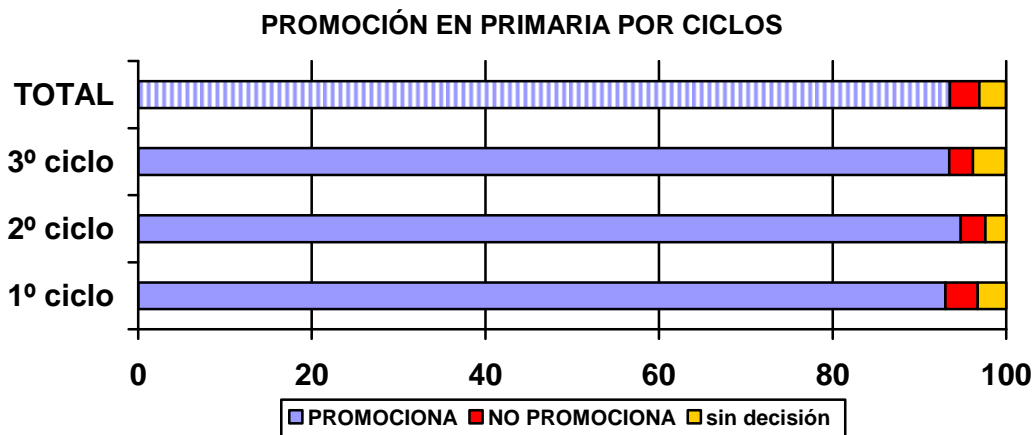

1.2.2. Porcentaje de alumnos que promociona por ciclos por sexo

	1er Ciclo	2º Ciclo	3er Ciclo
<b>Hombres</b>	92.90	94.36	92.35
<b>Mujeres</b>	93.14	95.24	94.99
<b>Total</b>	93.01	94.78	93.43

GRÁFICO N° 7 Promoción en Educación Primaria por ciclos por sexo

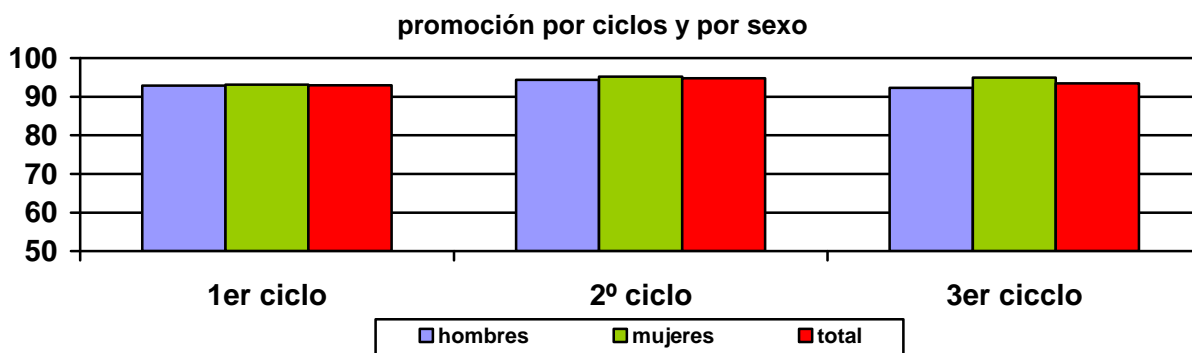

1.2.3. Porcentaje de alumnos que promociona por ciclos según titularidad de Centros

	1er Ciclo	2º Ciclo	3er Ciclo
<b>Publica</b>	93.67	95.70	95.77
<b>Privada</b>	91.86	93.10	89.90

GRÁFICO N° 8 Promoción en Educación Primaria por ciclos según titularidad de Centro

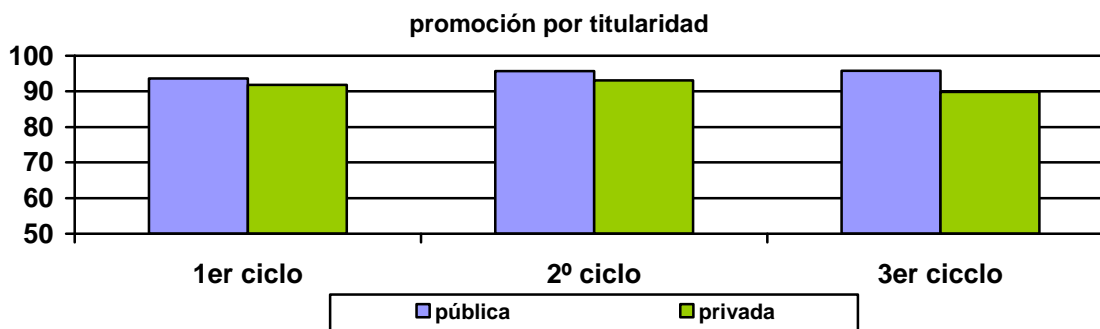



1.2.4. Porcentaje de alumnos que promociona por ciclos según modalidad lingüística

	1er Ciclo	2º Ciclo	3er Ciclo	Total
<b>Modelos G/A</b>	92.01	94.27	92.36	92.83
<b>Modelos B/D</b>	95,62	96.15	96.31	95,98

GRÁFICO Nº 9 Promoción en Educación Primaria por ciclos según Modelo Lingüístico.

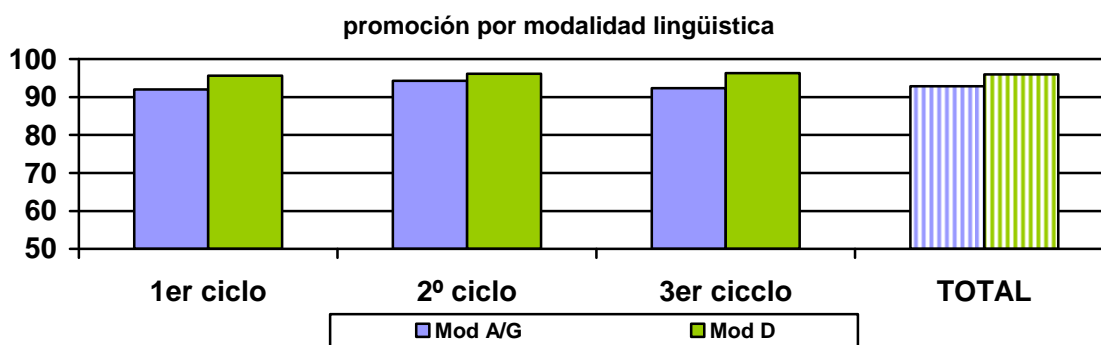

1.2.5. Porcentaje de alumnos que promociona por ciclos según titularidad de Centros y modalidad lingüística

	1er Ciclo	2º Ciclo	3er Ciclo	Total
<b>Pub A/G</b>	92.26	97.47	94.91	94.62
<b>Pub. D</b>	96.52	97.36	97.91	97.41
<b>Priv A/G</b>	91.62	93.16	88.34	91.13
<b>Priv. D</b>	92.84	92.86	93.53	93.04

GRÁFICO Nº 10 Promoción en Educación Primaria por ciclos según titularidad de Centro y Modelo Lingüístico.

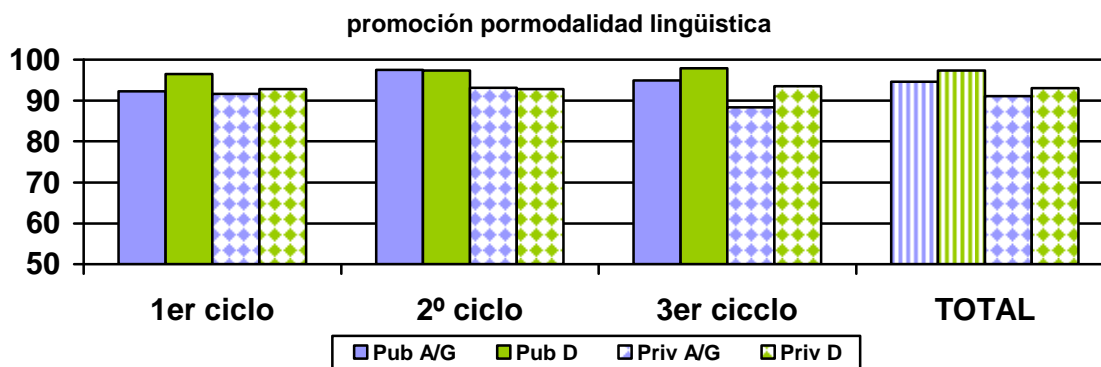

## 1.2.6.. Condiciones de promoción en primaria por ciclos

	<b>1er ciclo</b>	<b>2º ciclo</b>	<b>3er ciclo</b>
<b>0 INS</b>	82.55	79.66	74.71
<b>1 INS</b>	3.64	6.07	6.84
<b>2 INS</b>	1.55	3.13	3.48
<b>&gt;2 INS</b>	1.46	2.29	2.49
<b>P. N. E.**</b>	3.81	3.64	2.72
<b>NO PROMOCIÓN</b>	<b>3.71</b>	<b>2.82</b>	<b>2.73</b>

(\*\*) Promoción porque la norma relativa a evaluación le impide permanecer en el mismo curso

**GRÁFICO N° 11** Condiciones de promoción en Educación Primaria por ciclos.

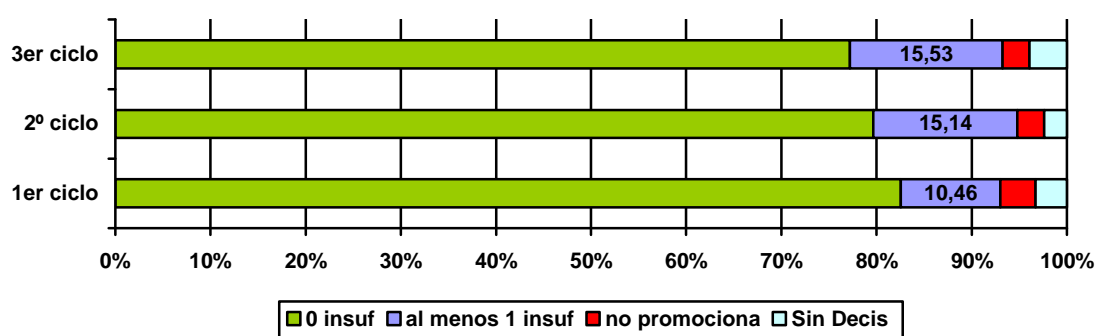

1.2.7.. Condiciones de promoción a Enseñanza Secundaria Obligatoria, por modalidad lingüística y titularidad de centro

% de promoción en 3º ciclo	<b>0 INS</b>	<b>1 INS</b>	<b>2 INS</b>	<b>&gt;2 INS</b>	<b>P. N. E.</b>	<b>No promoción</b>
<b>Pub G+A</b>	70.23	7.55	4.50	3.25	9.38	4.05
<b>Priv G+A</b>	72.69	6.29	2.74	2.30	4.32	1.97
<b>Pub B+D</b>	86.02	5.90	2.95	1.74	1.30	1.48
<b>Priv B+D</b>	84.55	6.89	1.49	0.42	2.52	1.25

**GRÁFICO N° 12** Condiciones de promoción en 3er ciclo de Educación Primaria por titularidad de centro y modalidad lingüística

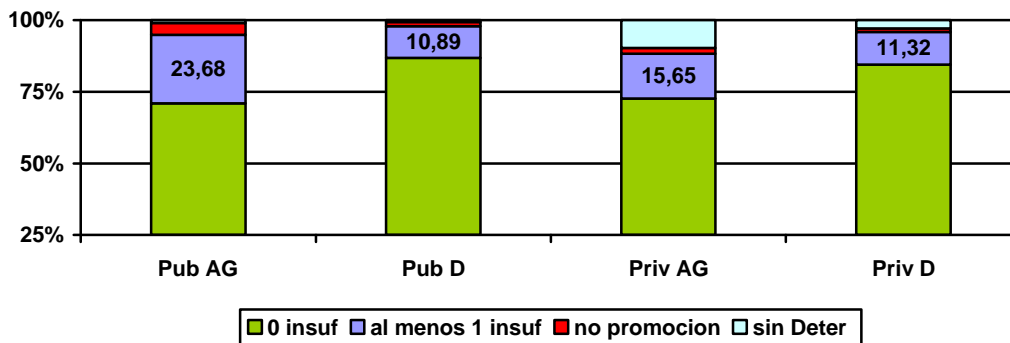

1.2.8. Condiciones de promoción a Enseñanza Secundaria Obligatoria, por sexo

% de promoción en 3er ciclo	Hombres	Mujeres	Total
<b>0 INS</b>	70.50	79.15	74.71
<b>1 INS</b>	7.71	5.92	6.84
<b>2 INS</b>	3.96	2.97	3.48
<b>&gt;2 INS</b>	2.92	2.04	2.49
<b>P. N. E</b>	7.13	4.69	5.94
<b>NO PROMOCION</b>	<b>3.53</b>	<b>1.97</b>	<b>2.77</b>

**GRÁFICO N° 13** Condiciones de promoción a Educación Secundaria por sexo

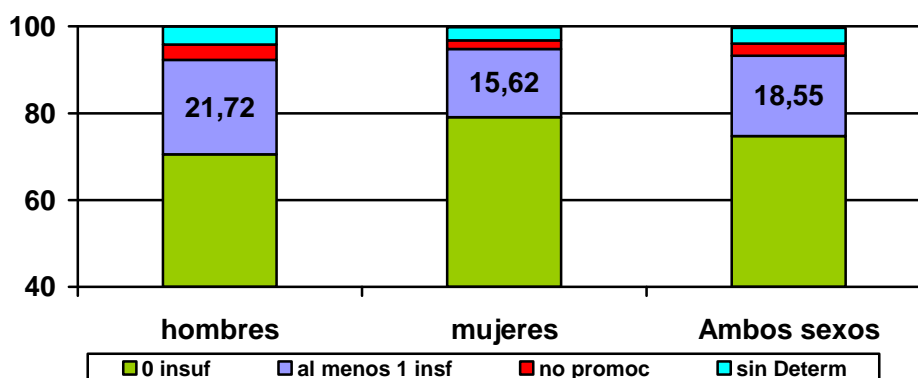

1.2.9. Evolución de la promoción del alumnado en los últimos 9 cursos.

	2003/04	2004/05	2005/06	2006/07	2007/08	2008/09	2009/10	2010/11	2011/12
1 <sup>er</sup> ciclo	94.31	96,00	95.22	95.22	95.13	96.27	96.20	93.77	93.01
2 <sup>o</sup> ciclo	96,91	95.20	96,70	96.42	96.01	96.74	96.66	95.48	94.78
3 <sup>er</sup> ciclo	96,02	94.50	96,20	95.82	96.84	96.42	96.91	96.11	93.43

**GRÁFICO N° 14** Evolución de la promoción en Educación Primaria

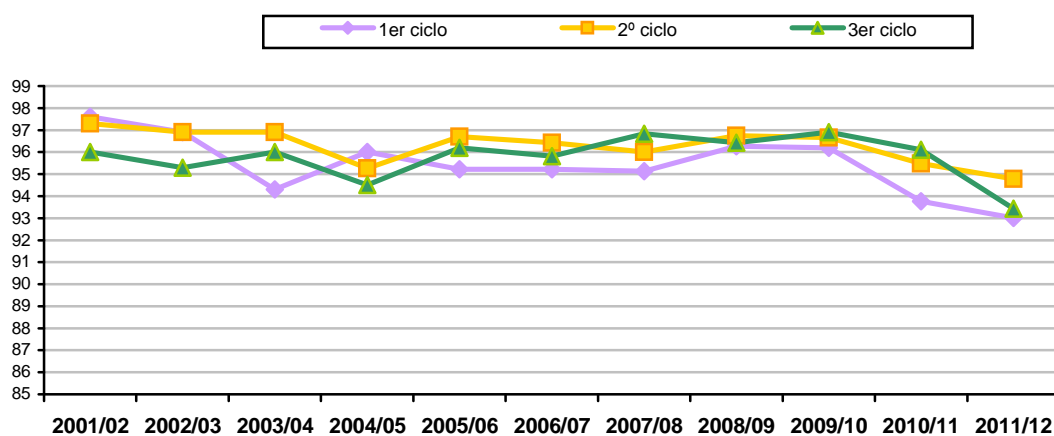

# **EDUCACIÓN SECUNDARIA OBLIGATORIA**

## 2. EDUCACIÓN SECUNDARIA OBLIGATORIA.

### 2.1. Introducción.

La presentación del análisis de los datos que nos proporcionan las calificaciones finales del alumnado de ESO. se han desagregado, además de la vía ordinaria, en dos vías diferenciadas

- Diversificación Curricular (DC)
- Programas de Currículo Adaptado.(PCA)

### 2.2. Grupos ordinarios ( 1º - 2º - 3º - 4º curso).

#### 2.2.1. Resultados académicos por áreas y/o materias.

##### 2.2.1.1. Resultados académicos de 1º de E.S.O

**TÁBLA Nº 2 . Porcentaje de calificaciones positivas y nota media global en 1º de ESO**

CONVOCATORIA JUNIO + SEPTIEMBRE					
ASIGNATURAS	Total alumnos	nº positiva.	% positiva.	MEDIA.	Desv Típica.
Ciencias de la Naturaleza	6537	5450	85,29	5,91	2,19
Ciencias Sociales	6537	5519	86,37	5,98	2,21
Educación Física	6537	5985	93,49	6,69	1,88
1ª Lengua Extranjera ( Inglés)	6376	5043	80,65	5,68	2,31
Lengua Castellana y Literatura	6537	5548	86,92	5,92	2,09
Lengua Vasca y Literatura	2257	2069	93,07	6,33	1,78
Matemáticas	6526	5312	83,14	5,73	2,23
Música	6537	5790	90,58	6,59	2,27
Optativa	3176	2632	84,47	5,63	2,23
Religión	3769	3558	97,11	7,32	1,80
Tecnología	6537	5684	88,78	6,24	2,13

**GRÁFICO Nº 15. Calificaciones positivas globales en los Grupos Ordinarios de 1º E.S.O.**

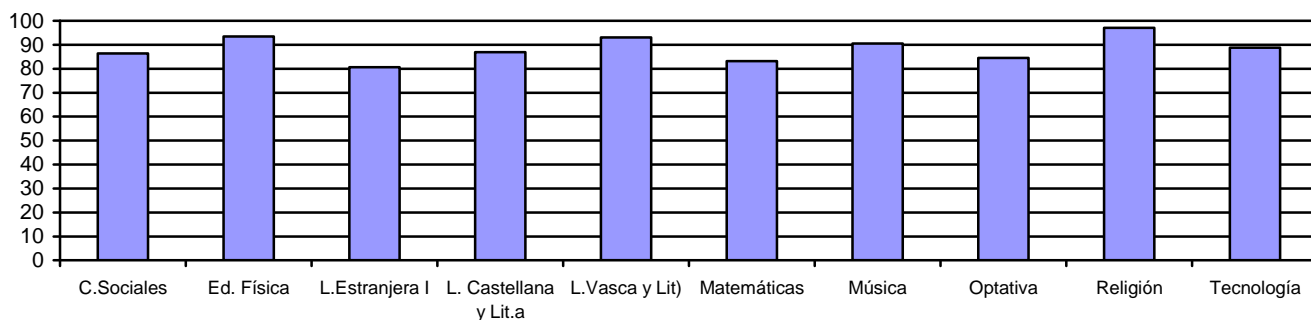

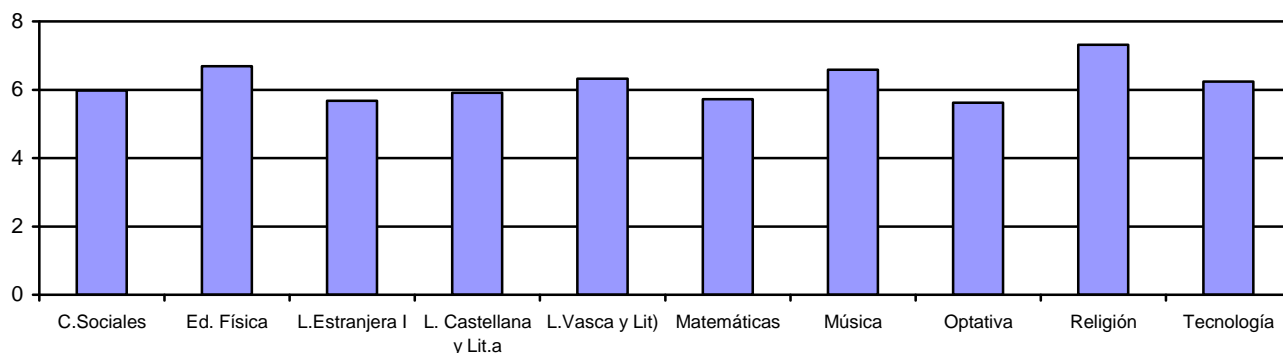
**GRÁFICO N° 16. Notas medias globales en los Grupos Ordinarios de 1° E.S.O.****TABLA N° 3. Calificaciones positivas y notas medias obtenidas en las distintas asignaturas en los Grupos Ordinarios de 1° E.S.O. según titularidad de Centro y modalidad lingüística**

CONVOCATORIA JUNIO + SEPTIEMBRE								
ASIGNATURAS	Pública G/A		Pública B/D		Privada A/G		Privada B/D	
	% Posi.	media	% Posi	media	% Posi	media	% Posi.	media
Ciencias de la Naturaleza	77,89	5,37	90,71	6,22	91,80	6,45	94,67	6,49
Ciencias Sociales	79,23	5,49	91,48	6,27	92,43	6,43	97,04	6,73
Educación Física	89,00	6,26	97,55	7,07	97,06	7,01	98,82	7,44
1ª Lengua Extranjera (Inglés)	70,97	5,09	88,91	6,15	88,63	6,21	95,25	6,48
Lengua Castellana y Literatura	80,03	5,46	90,26	6,19	93,78	6,37	97,04	6,54
Lengua Vasca y Literatura	91,67	6,49	92,63	6,12	95,39	6,81	95,27	6,47
Matemáticas	73,57	5,14	91,15	6,22	91,22	6,22	94,08	6,50
Música	83,09	6,02	96,76	7,18	97,06	6,99	98,52	7,32
Optativa	76,16	5,09	95,49	6,42	89,15	5,88	99,28	6,58
Religión	95,77	7,25	100	8,06	97,73	7,28	100	7,85
Tecnología	80,81	5,61	92,19	6,43	97,22	6,95	99,11	7,12

**GRÁFICO Nº 17. Calificaciones positivas de las asignaturas en los Grupos Ordinarios de 1º E.S.O. según titularidad de Centro y modalidad lingüística.**

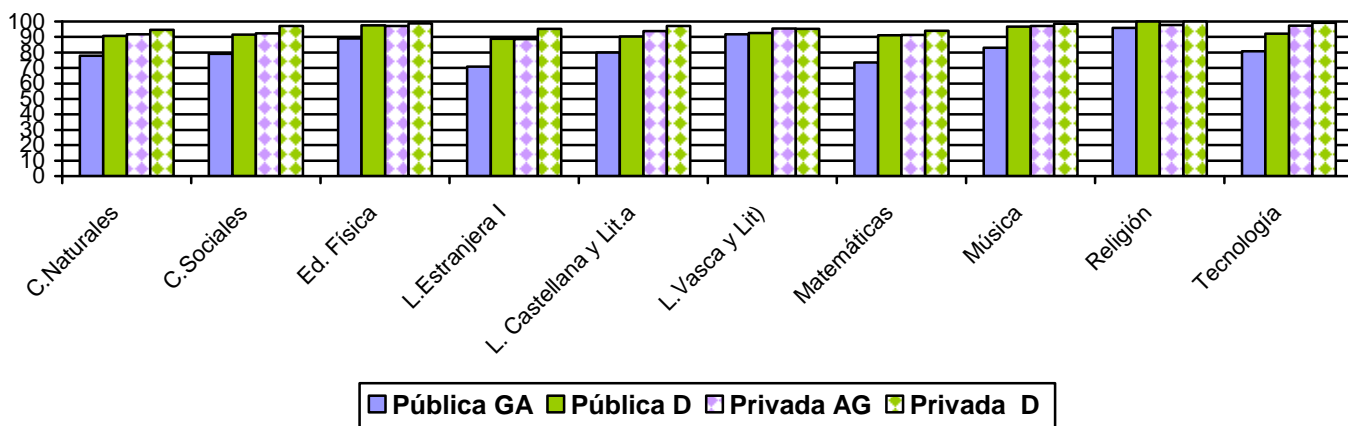

Ampliamos la parte de la gráfica que corresponde a las asignaturas progresivas

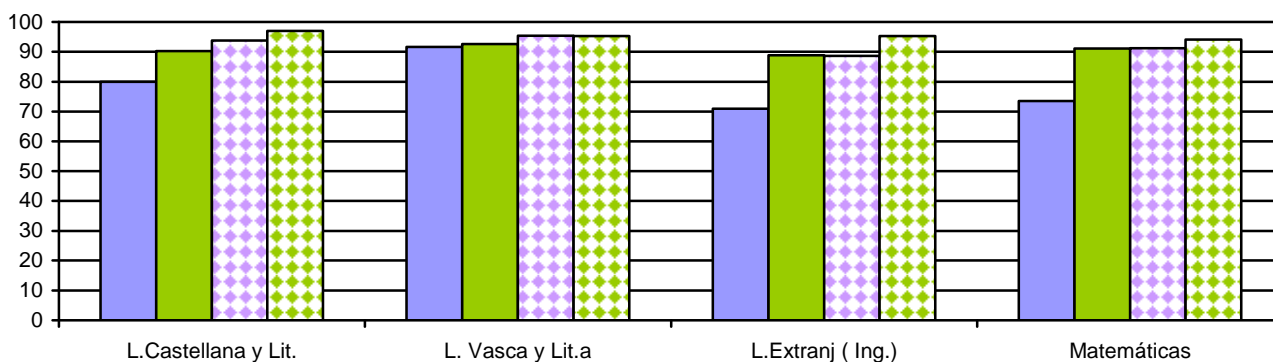

**GRÁFICO Nº 18 Calificaciones medias en los Grupos Ordinarios de 1º E.S.O. según titularidad de Centro y modalidad lingüística.**

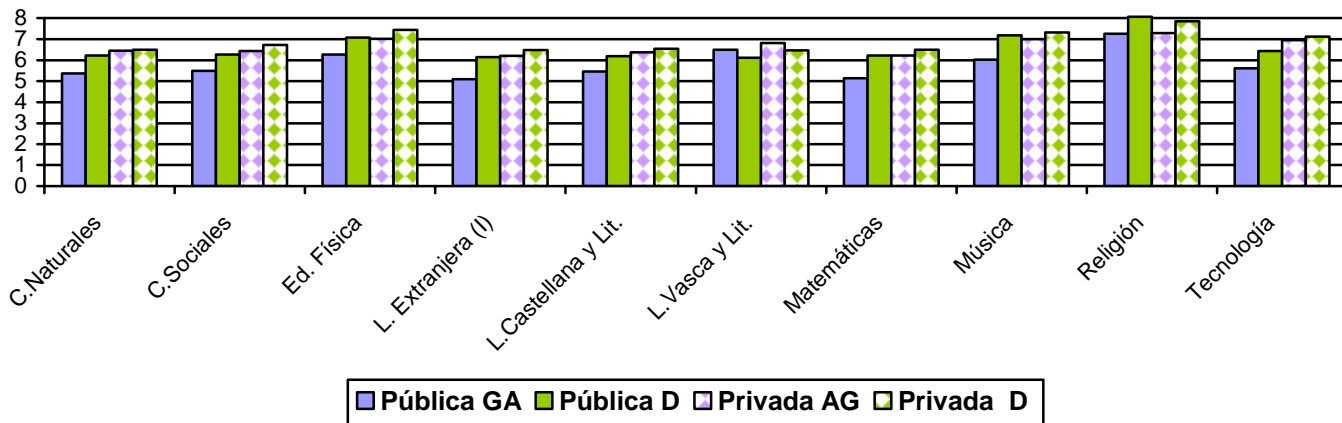



### Ampliamos la parte de la gráfica que corresponde a las asignaturas progresivas

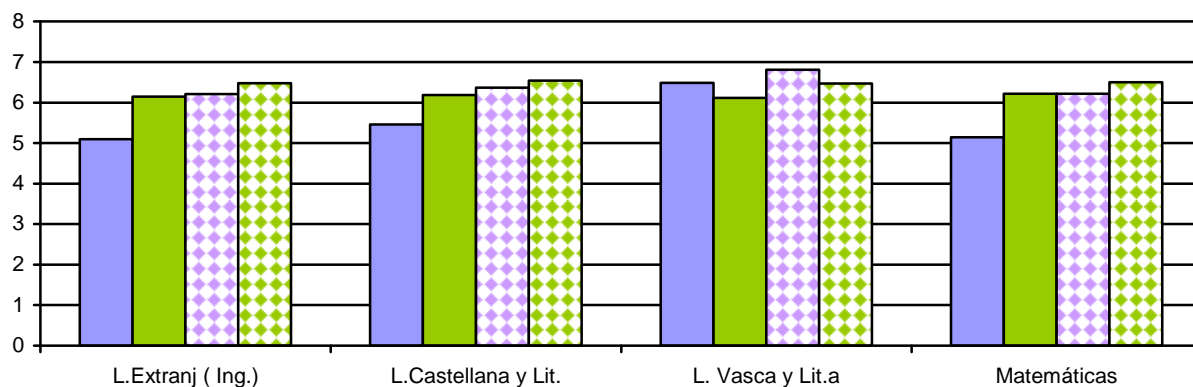

**TABLA Nº 4.** Calificaciones positivas y notas medias obtenidas en las distintas asignaturas en los Grupos Ordinarios de 1º E.S.O. según sexo

	CONVOCATORIA JUNIO + SEPTIEMBRE								
	HOMBRES			MUJERES			TOTAL		
	Alumnos	% Cali positiva	Medias	Alumnas	% Cali positiva	Medias	Alumnos	% Cali positiva	Medias
Ciencias de la Naturaleza	3460	83,35	5,67	3077	87,49	6,18	6537	85,29	5,91
Ciencias Sociales	3460	85,07	5,76	3077	87,83	6,23	6537	86,37	5,98
Educación Física	3460	93,47	6,64	3077	93,51	6,76	6537	93,49	6,69
1ª Lengua Extranjera ( Inglés)	3376	76,36	5,29	3000	85,52	6,13	6376	80,65	5,68
Lengua Castellana y Literatura	3460	83,52	5,55	3077	90,77	6,35	6537	86,92	5,92
Lengua Vasca y Literatura	1143	90,59	5,93	1114	95,62	6,75	2257	93,07	6,33
Matemáticas	3452	81,11	5,53	3074	85,44	5,96	6526	83,14	5,73
Música	3460	88,85	6,16	3077	92,55	7,08	6537	90,58	6,59
Optativa	1923	84,11	5,50	1253	85,02	5,84	3176	84,47	5,63
Religión	1975	96,37	6,97	1794	97,92	7,71	3769	97,11	7,32
Tecnología	3460	86,99	5,93	3077	90,81	6,60	6537	88,78	6,24

**GRÁFICO Nº.19** Calificaciones positivas y notas medias de las asignaturas en los Grupos Ordinarios de 1º ESO. según sexo.

**CALIFICACIONES POSITIVAS**

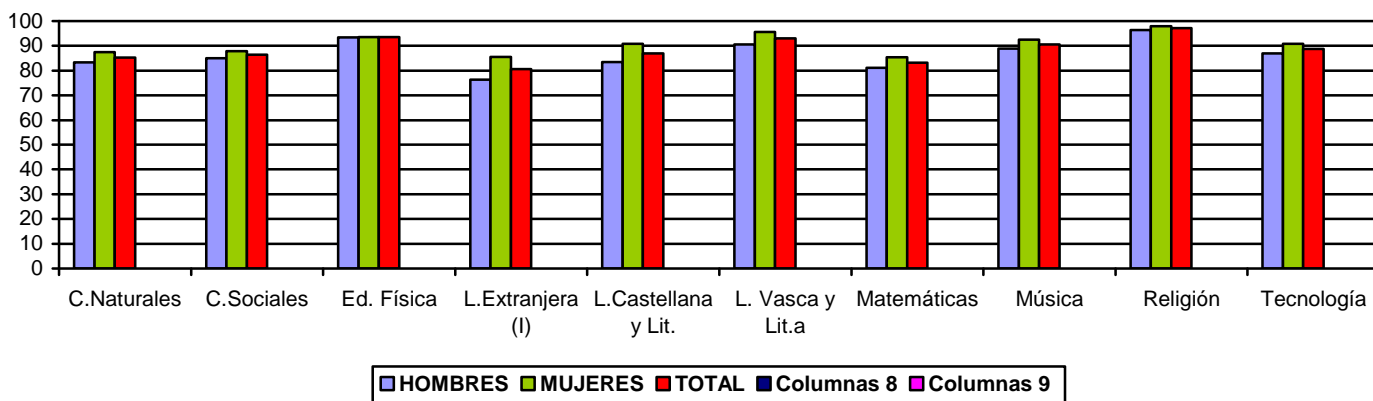

**NOTAS MEDIAS**

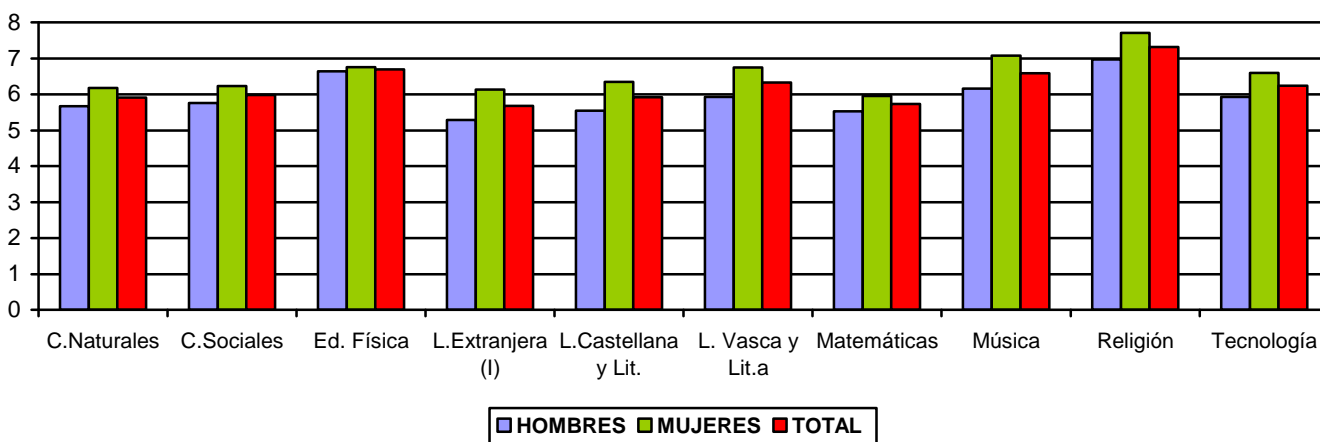

## 2.2.1.2.. Resultados académicos de 2º de E.S.O

**TÁBLA Nº 5.** Porcentaje de calificaciones positivas y nota media global en 2º de ESO

CONVOCATORIA JUNIO + SEPTIEMBRE					
ASIGNATURAS	Total alumnos	% positivas.	% Pendientes	MEDIA	Desv Tipica.
Ciencias Naturales	6099	85,53	3,24	5,75	2,01
Educación Física	6112	94,60	0,86	6,68	1,99
Ed. Plástica y Visual	6112	91,33	0,08	6,30	1,73
L. Extranjera Ing I	5985	81,95	3,65	5,66	1,95
L. Castellana y Lit.	6112	85,43	1,97	5,71	2,10
L. Vasca y Lit.	2220	90,60	0,60	6,12	2,00
Matemáticas	6112	80,41	3,35	5,42	1,84
Religión	3467	97,23	0,33	7,13	2,09
Sociales C.	6112	85,44	2,34	5,77	1,76
Tecnología	6099	88,29	1,91	6,07	2,08

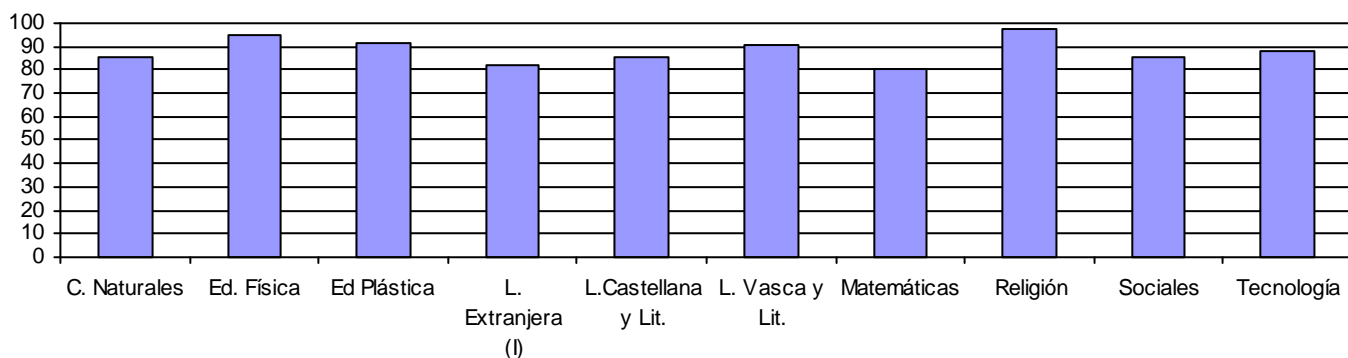
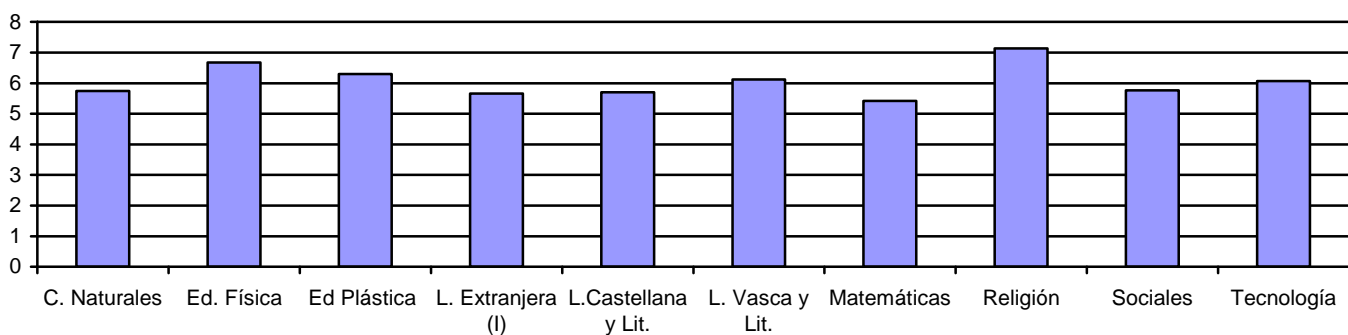
**GRÁFICO Nº 20.** Calificaciones positivas globales en los Grupos Ordinarios de 2º E.S.O.**GRÁFICO Nº 21.** Notas medias globales en los Grupos Ordinarios de 2º E.S.O.

□ **GRÁFICO N° 22. Porcentaje de pendientes** en los Grupos Ordinarios de 2° E.S.O. La gráfica recoge el porcentaje de alumnado que no puede ser evaluado de cada asignatura de 2° de ESO por no tener superada la homologa de 1° ESO

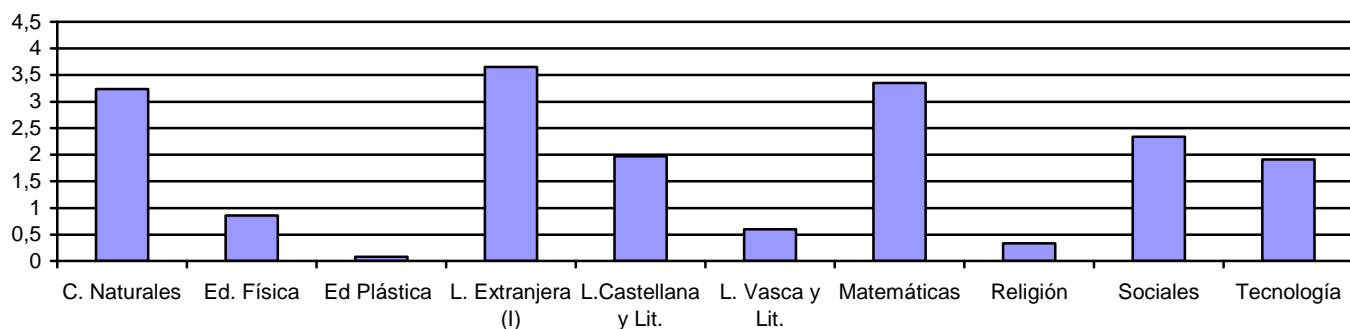

**TABLA N° 6. Calificaciones positivas y notas medias obtenidas en las distintas asignaturas en los Grupos Ordinarios de 2° ESO.** según titularidad de Centro y modalidad lingüística

CONVOCATORIA JUNIO + SEPTIEMBRE												
ASIGNATURAS	Pública G/A			Pública B/D			Privada G/A			Privada B/D		
	% Pos.	% Pendient	media	% Pos.	% Pendient	media	% Pos.	% Pendient	media	% Pos.	% Pendient	media
<b>Ciencias Naturales</b>	78,46	5,86	5,21	92,41	0,82	6,30	90,77	1,30	6,16	93,10	0	6,18
<b>Educación Física</b>	90,99	1,73	6,33	98,26	0	7,01	97,30	0,23	6,89	97,81	0	7,32
<b>Ed. Plástica y Visual</b>	85,80	0,15	5,80	94,70	0	6,55	96,52	0,06	6,80	97,81	0	6,91
<b>L. Extranjera Ing</b>	74,94	6,72	5,10	89,06	1,10	6,18	86,84	1,03	6,12	91,88	0	6,21
<b>L. Castellana y Lit.</b>	79,01	3,69	5,23	88,93	0,64	6,07	91,43	0,51	6,10	94,69	0	6,39
<b>L. Vasca y Lit.</b>	92,94	0,56	6,36	88,36	0,64	5,92	91,54	1,49	6,41	93,75	0	6,21
<b>Matemáticas</b>	71,20	6,34	4,81	86,90	0,82	6,04	88,73	0,91	5,88	90,54	0	5,96
<b>Religión</b>	96,69	0,53	7,27	100	0	8,37	97,28	0,23	6,89	100	0	7,32
<b>Sociales C.</b>	79,49	4,32	5,30	87,93	0,46	6,03	91,37	0,90	6,26	94,38	0	6,22
<b>Tecnología</b>	80,80	3,60	5,45	90,03	0,91	6,28	96,96	0,28	6,83	97,81	0	6,44

**GRÁFICO N° 23 Calificaciones positivas** en los Grupos Ordinarios de 2º ESO. según titularidad de Centro y modalidad lingüística.

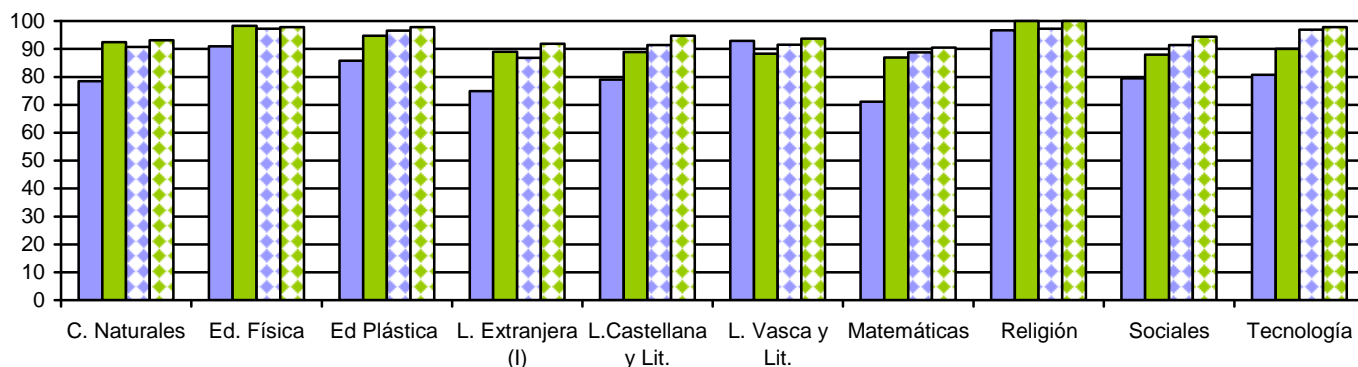

**Ampliamos la parte de la gráfica que corresponde a las asignaturas progresivas**

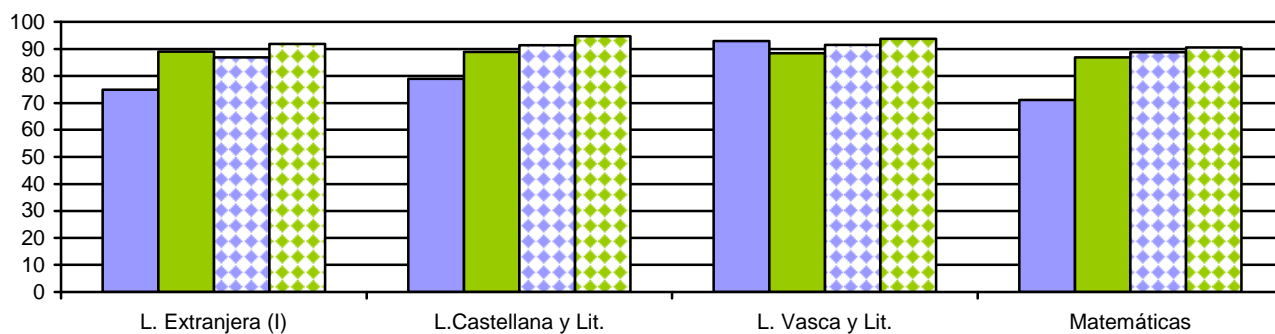

**GRÁFICO N° 24 Calificaciones medias** en los Grupos Ordinarios de 2º E.S.O. según titularidad de Centro y modalidad lingüística.

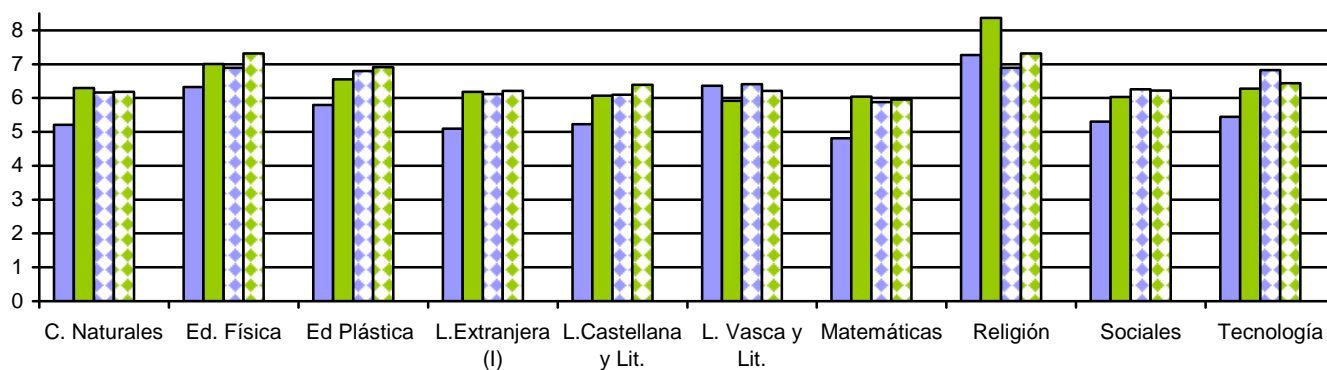

## Ampliamos la parte de la gráfica que corresponde a las asignaturas progresivas



TABLA Nº 7 Calificaciones positivas y medias en los Grupos Ordinarios de 2º ESO. por sexo

CONVOCATORIA JUNIO + SEPTIEMBRE									
ASIGNATURAS	HOMBRES			MUJERES			TOTAL		
	% Pos.	% Pendient	media	% Pos.	% Pendient	media	% Pos.	% Pendient	media
<b>Ciencias Naturales</b>	83,89	3,75	5,53	87,28	2,70	5,98	85,53	3,24	5,75
<b>Educación Física</b>	94,36	0,62	6,68	94,85	1,12	6,68	94,60	0,86	6,68
<b>Ed. Plástica y Visual</b>	88,68	0,07	5,84	94,14	0,10	6,79	91,33	0,08	6,30
<b>L. Extranjera Ing</b>	77,75	4,69	5,28	86,45	2,54	6,07	81,95	3,65	5,66
<b>L. Castellana y Lit.</b>	81,23	2,40	5,32	89,93	1,51	6,13	85,43	1,97	5,71
<b>L. Vasca y Lit.</b>	86,20	1,20	5,67	95,05	0	6,57	90,60	0,60	6,12
<b>Matemáticas</b>	77,59	3,96	5,18	83,42	2,70	5,68	80,41	3,35	5,42
<b>Religión</b>	96,73	0,30	6,72	97,72	0,36	7,53	97,23	0,33	7,13
<b>Sociales C.</b>	82,65	2,79	5,50	88,40	1,86	6,07	85,44	2,34	5,77
<b>Tecnología</b>	86,05	2,10	5,78	90,67	1,71	6,38	88,29	1,91	6,07

**GRÁFICO Nº 25** Calificaciones positivas y medias en los Grupos Ordinarios de 2º E.S.O. por sexo

**CALIFICACIONES POSITIVAS**

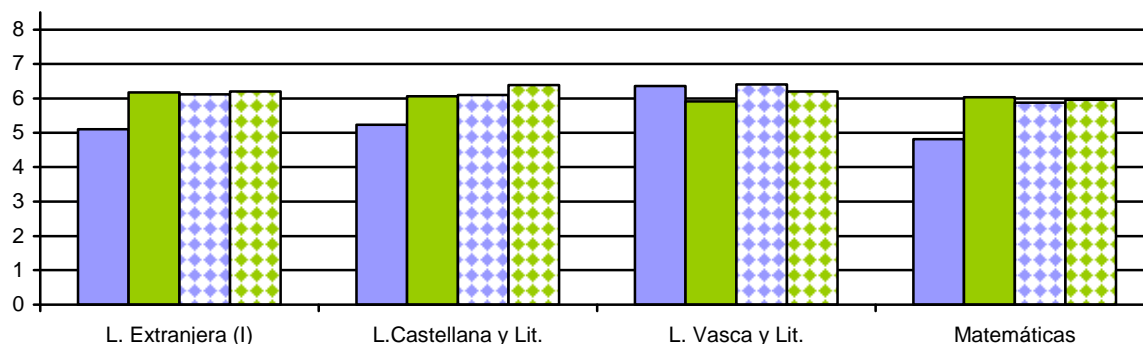
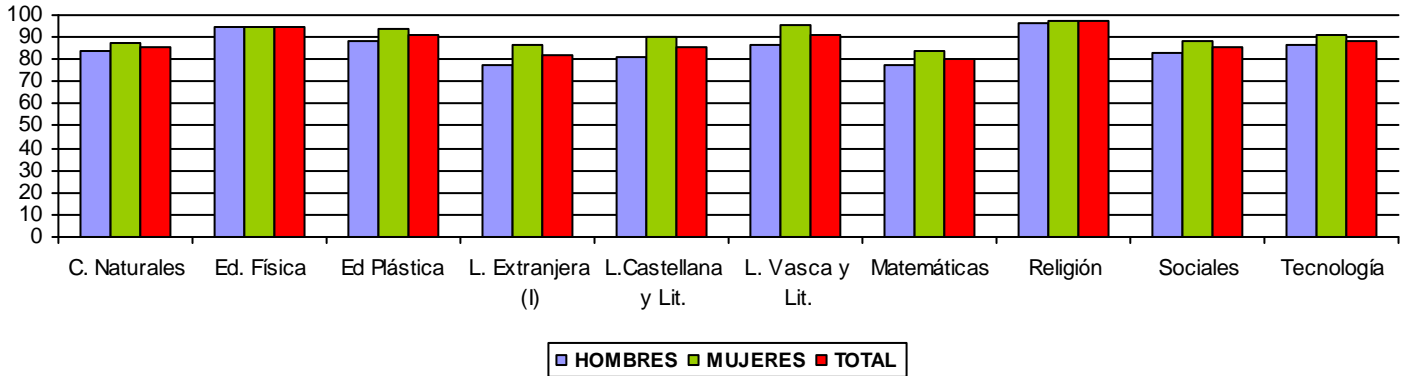

**CALIFICACIONES MEDIAS**

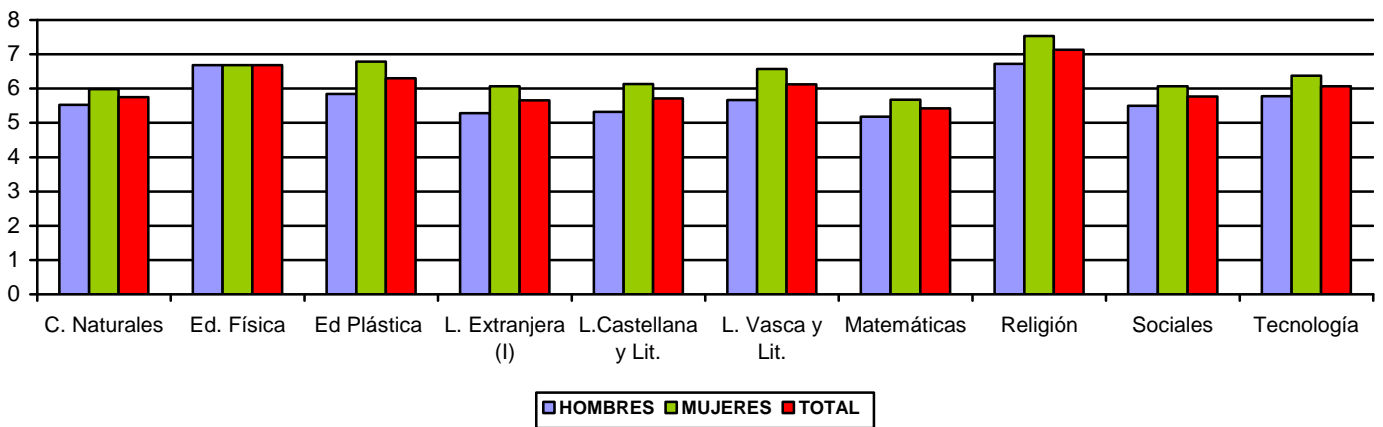

## 2.2.1.3.. Resultados académicos de 3º de E.S.O

TÁBLA Nº 8 Datos globales de las calificaciones en los grupos ordinarios de 3º de ESO

CONVOCATORIA JUNIO + SEPTIEMBRE					
ASIGNATURAS	Nº alumnos	% Positivas	% Pendientes	Media.	D.T.
Cultura Clásica	1007	88,37	0	5,87	2,06
Ciencias de la Naturaleza	5443	81,57	1,37	5,62	2,15
Ciencias Sociales	5443	88,26	1,22	5,96	2,02
Educación para la ciudadanía	5442	94,90	0,02	6,63	1,87
Educación Física	5443	95,15	0,47	6,63	1,65
Educación Plástica y Visual	5443	92,28	0,66	6,35	1,89
Lengua Extranjera Ing.	5311	81,51	2,28	5,61	2,07
Lengua Castellana y Literatura	5443	84,40	1,39	5,58	1,98
Lengua Vasca y Literatura	1956	90,45	0,36	6,12	1,82
Matemáticas	5443	77,18	2,74	5,25	2,16
Música	5442	92,41	0,32	6,53	2,06
Religión	3132	98,43	0,10	7,27	1,62

GRÁFICO Nº 26. Calificaciones positivas globales en los Grupos Ordinarios de 3º E.S.O.

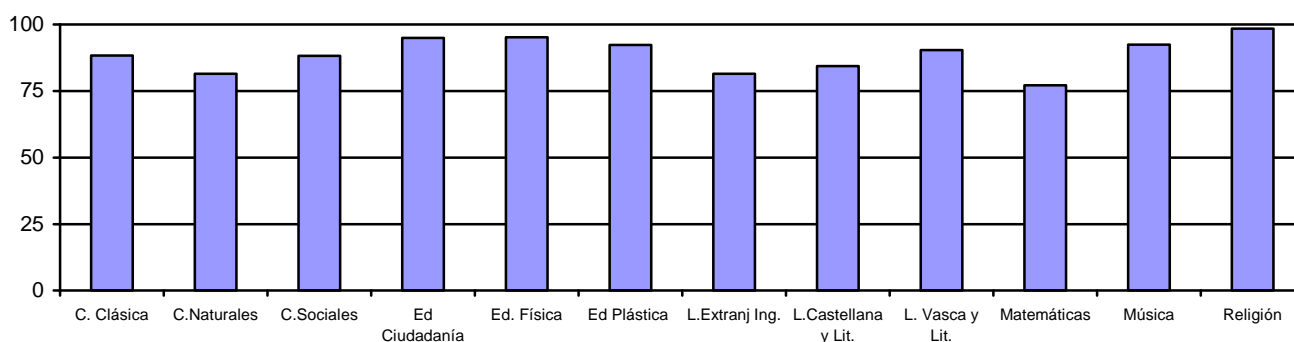



**GRÁFICO N° 27.** Calificaciones Medias globales en los Grupos Ordinarios de 3° E.S.O.

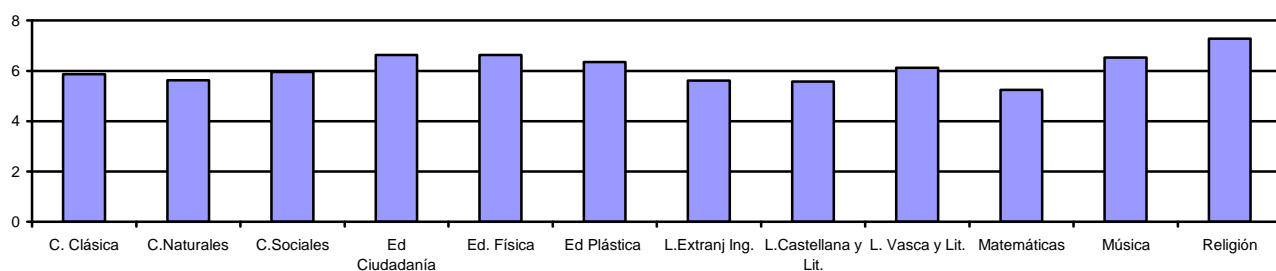

**GRÁFICO N° 28.** Porcentaje de pendientes en los Grupos Ordinarios de 3° ESO.

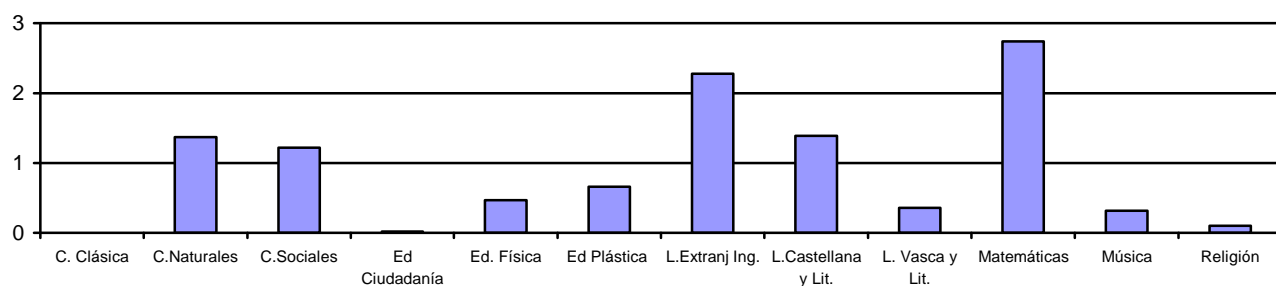

**TABLA Nº 9** Calificaciones positivas y notas medias obtenidas en las distintas asignaturas en los Grupos Ordinarios de 3º E.S.O. según titularidad de Centro y modalidad lingüística

CONVOCATORIA JUNIO + SEPTIEMBRE												
	Pública G/A			Pública B/D			Privada G/A			Privada B/D		
	% Pos.	% Pendient	media	% Pos.	% Pendient	media	% Pos.	% Pendient	media	% Pos.	% Pendient	media
Cultura Clásica	84,35	--	5,47	93,30	--	6,65	87,99	--	5,62	100	--	7,26
Ciencias de la Naturaleza	74,29	2,89	5,12	89,99	0,30	6,25	85,00	0,18	5,87	90,11	--	5,94
Ciencias Sociales	84,73	2,32	5,68	92,27	0,30	6,30	89,50	0,47	6,07	95,05	--	6,39
Educación para la ciudadanía	91,70	0,04	6,24	97,32	--	6,86	96,98	--	6,95	99,65	--	6,96
Educación Física	92,46	1,00	6,33	97,82	0,10	6,89	96,44	0,06	6,71	99,65	--	7,55
Educación Plástica y Visual	87,47	1,44	5,87	97,13	0,20	6,83	95,14	--	6,63	96,82	--	6,87
Lengua Extranjera Ing.	73,99	4,55	5,06	90,94	0,30	6,30	84,21	0,58	5,86	93,99	0,35	6,22
Lengua Castellana y Literatura	79,42	2,50	5,21	88,39	0,79	5,87	86,85	0,48	5,81	95,76	--	6,21
Lengua Vasca y Literatura	91,03	0,64	6,15	88,89	0,30	5,94	92,74	0,56	6,65	93,64	--	6,35
Matemáticas	66,03	5,77	4,56	88,50	0,50	5,97	83,73	0,42	5,63	88,30	--	5,98
Música	86,74	0,74	6,06	97,24	--	7,30	96,23	--	6,59	98,59	--	7,21
Religión	99,26	0,09	7,72	100	--	8,20	97,67	0,12	6,86	100	--	7,89

**GRÁFICO Nº 29** . Calificaciones positivas en los Grupos Ordinarios de 3º E.S.O. según titularidad de Centro y modalidad lingüística.

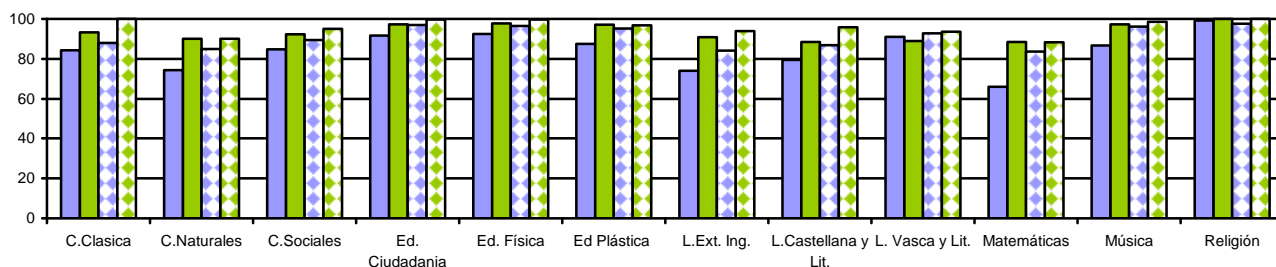

**Ampliamos la parte de la gráfica que corresponde a las asignaturas progresivas**

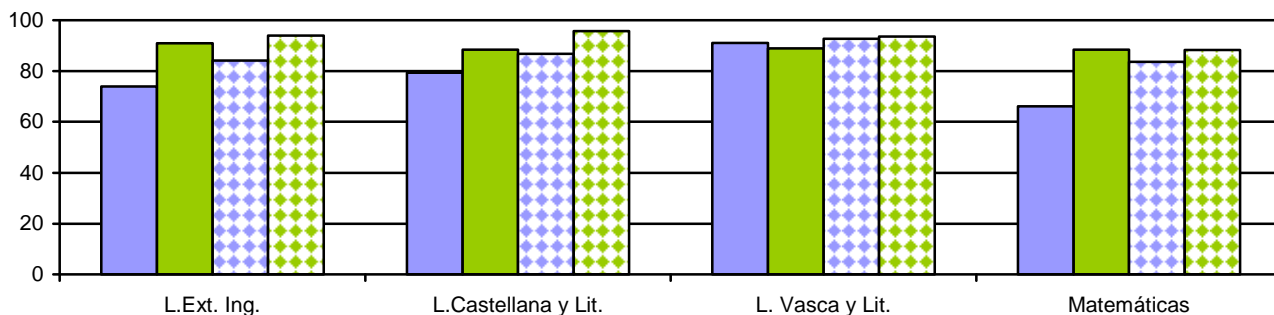

**GRÁFICO Nº 30.** Calificaciones medias en los Grupos Ordinarios de 3º E.S.O. según titularidad de Centro y modalidad lingüística.

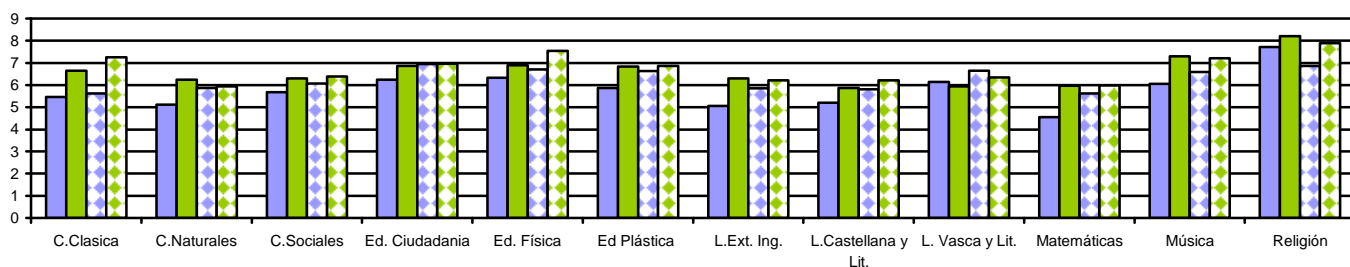

**Ampliamos la parte de la gráfica que corresponde a las asignaturas progresivas**

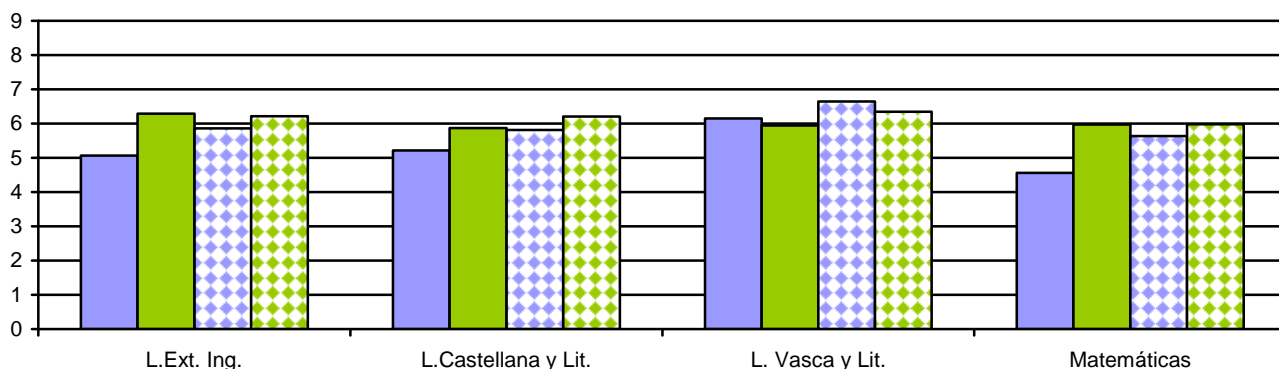

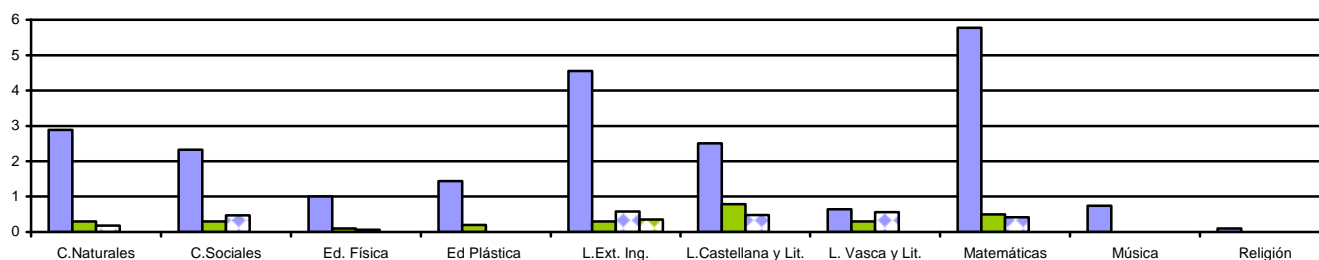
**GRÁFICO N° 31.** Porcentaje de pendientes en los Grupos Ordinarios de 3° E.S.O. según titularidad de Centro y modalidad lingüística.**TABLA N° 10** Calificaciones positivas y medias en los Grupos Ordinarios de 3° ESO. por sexo

CONVOCATORIA JUNIO + SEPTIEMBRE						
	HOMBRES			MUJERES		
	% Positivas	% Peds	Media	% Positivas	% Peds	Media
<b>Cultura Clásica</b>	85,68	-.-	5,54	90,73	-.-	6,16
<b>Ciencias de la Naturaleza</b>	78,96	1,41	5,35	84,20	1,33	5,90
<b>Ciencias Sociales</b>	87,04	1,06	5,73	89,49	1,37	6,19
<b>Educación para la ciudadanía</b>	93,75	-.-	6,29	96,05	0,04	6,97
<b>Educación Física</b>	95,27	0,42	6,69	95,02	0,53	6,56
<b>Educación Plástica y Visual</b>	90,38	0,83	5,95	94,18	0,49	6,75
<b>Lengua Extranjera Ing.</b>	78,13	3,12	5,25	84,91	1,45	5,97
<b>Lengua Castellana y Literatura</b>	80,75	1,56	5,21	88,06	1,22	5,95
<b>Lengua Vasca y Literatura</b>	86,01	0,41	5,67	94,86	0,31	6,56
<b>Matemáticas</b>	74,29	2,81	5,01	80,08	2,67	5,49
<b>Música</b>	90,34	0,34	6,18	94,47	0,30	6,88
<b>Religión</b>	97,87	0,21	6,88	98,95	-.-	7,64

**GRÁFICO Nº 32** Calificaciones positivas y medias en los Grupos Ordinarios de 3º E.S.O. por sexo

**CALIFICACIONES POSITIVAS**

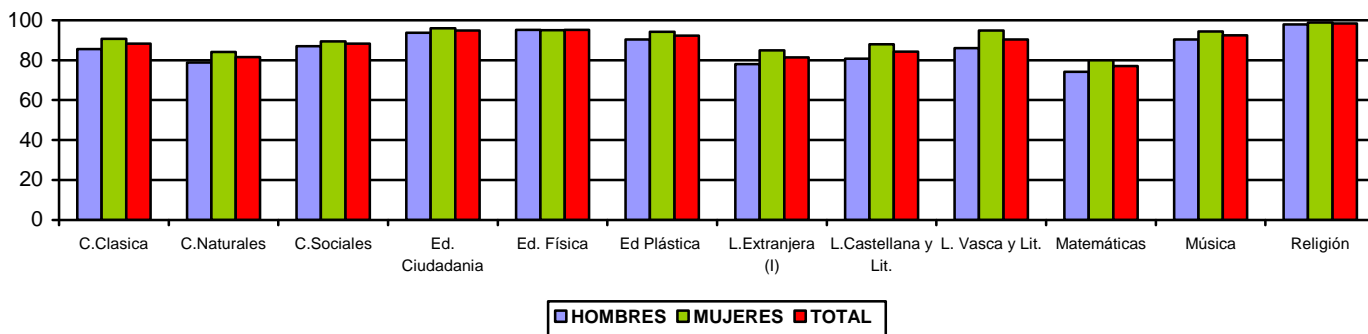

**CALIFICACIONES MEDIAS**

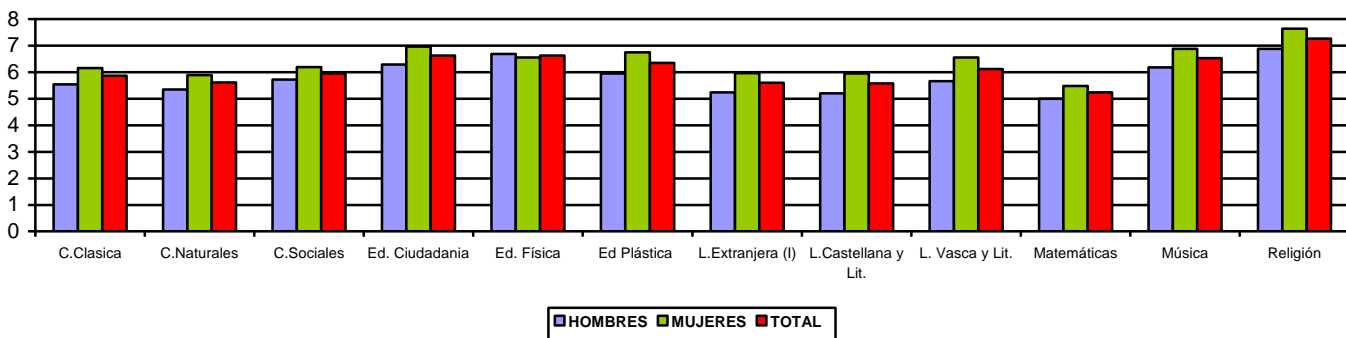

## 2.1.4. Resultados académicos de 4º de ESO

**TÁBLA Nº 11.** Porcentaje de calificaciones positivas y nota media global en 4º de ESO

<b>CONVOCATORIA JUNIO + SEPTIEMBRE</b>					
<b>Asignatura</b>	<b>Total Alumnado</b>	<b>% Pos</b>	<b>% Ptes</b>	<b>Med</b>	<b>DT</b>
Biología y Geología	2642	93,15	0,35	6,49	1,87
Ciencias Sociales, Geografía e Historia	4917	88,06	0,25	5,96	2,09
Educación ético-cívica	4902	95,43	--	6,64	1,81
Educación Física	4916	97,59	0,14	7,03	1,51
Educación Plástica y Visual	1920	95,12	0,42	6,51	1,77
Física y Química	2766	90,36	0,22	6,21	1,95
Geografía Económica	404	92,06	--	6,14	1,95
Informática	2976	96,01	--	6,66	1,68
Lengua Extranjera: Inglés	4771	86,57	1,60	5,83	1,95
Iniciación profesional: Transición a la vida adulta	404	89,85	--	5,82	1,88
Latín	1503	90,19	--	5,93	1,96
Lengua Castellana y Literatura	4917	88,11	1,20	5,73	1,86
Literatura Universal	461	90,27	--	6,21	2,09
Lengua Vasca y Literatura	1804	94,10	0,22	6,20	1,72
Matemáticas A	1833	75,99	3,86	4,90	1,97
Matemáticas B	3026	86,37	0,86	5,77	1,91
Música	899	97,10	0,11	7,05	1,78
Profundización en Física y Química	457	95,62	--	6,82	1,77
Profundización en Matemáticas	376	95,72	--	6,50	1,69
Religión	2826	98,81	0,07	7,49	1,60
Tecnología	989	89,88	0,10	5,97	1,90

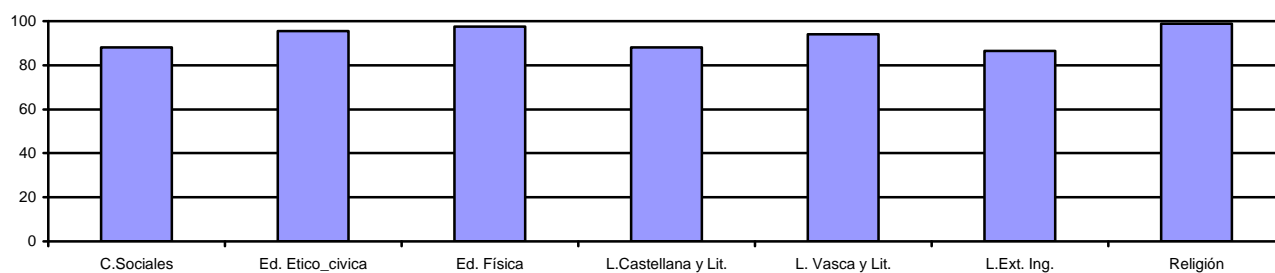
**GRÁFICO Nº 33.** Calificaciones positivas globales en los Grupos Ordinarios de 4º E.S.O.**CALIFICACIONES POSITIVAS EN ASIGNATURAS COMUNES**

**CALIFICACIONES POSITIVAS EN ASIGNATURAS DE MODALIDAD**

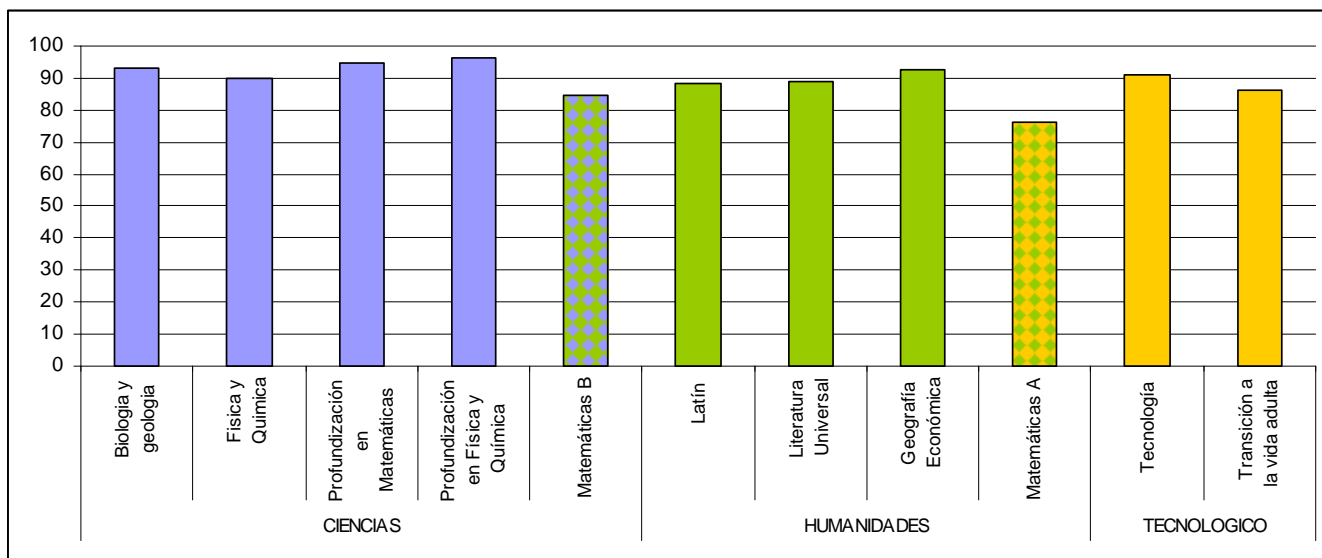

Matemáticas B se presenta como una opción vinculada a los itinerarios de ciencias y Humanidades y Matemáticas A a los de Humanidades y tecnológico

**GRÁFICO Nº 34 . Calificaciones Medias globales en los Grupos Ordinarios de 4º E.S.O.**

**CALIFICACIONES MEDIAS EN ASIGNATURAS COMUNES**

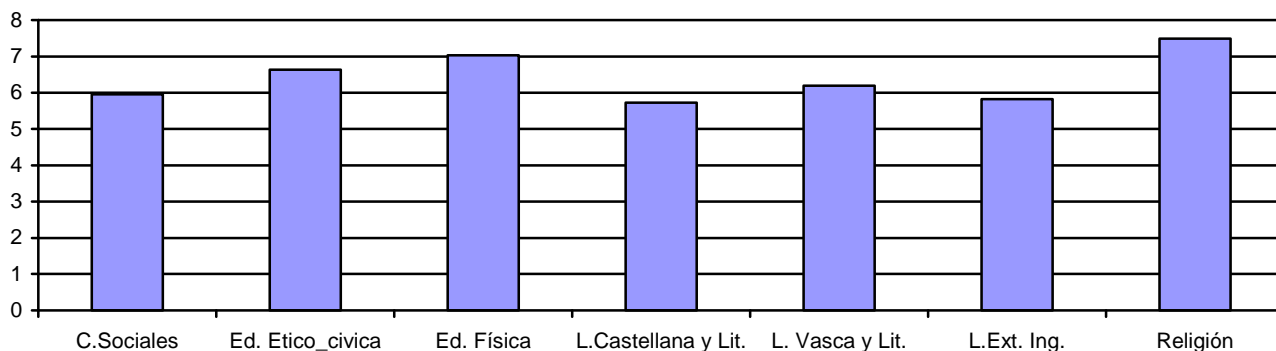

**CALIFICACIONES MEDIAS EN ASIGNATURAS DE MODALIDAD**

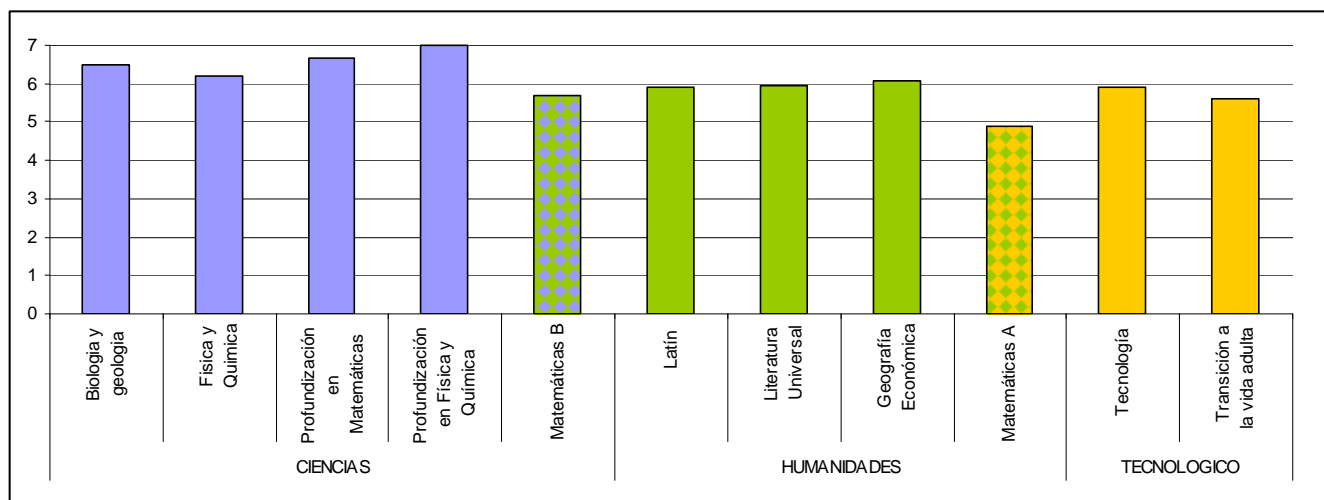

**GRÁFICO N° 35.** Porcentaje de pendientes en los Grupos Ordinarios de 4º E.S.O.

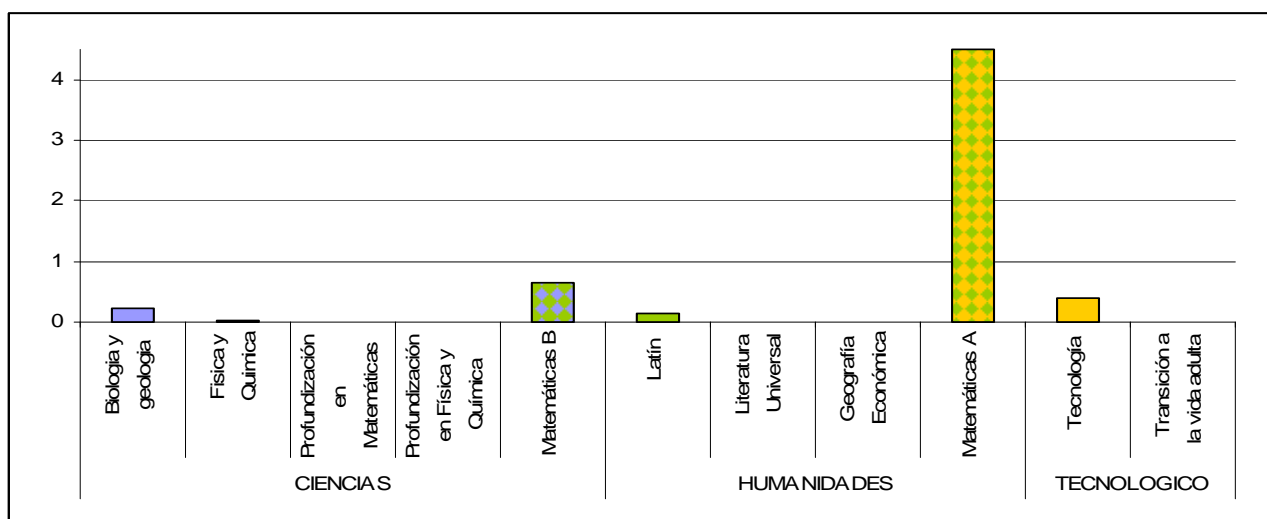
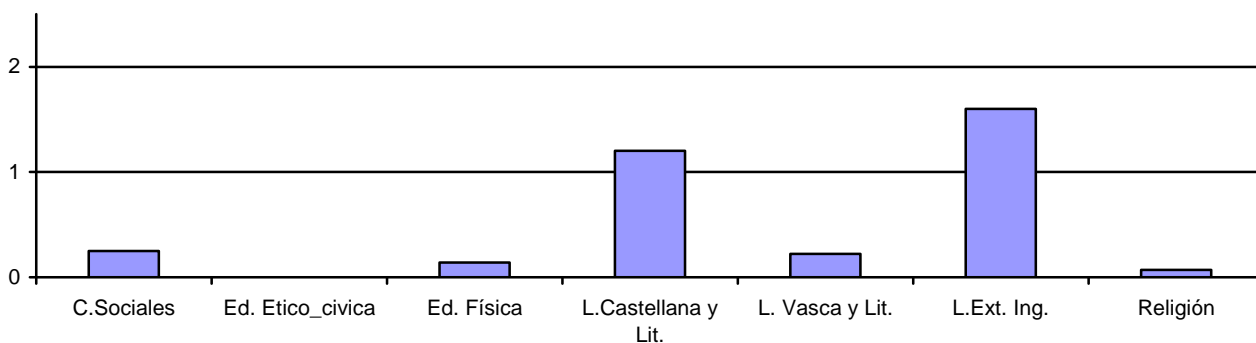

□ Recordamos que las asignaturas correspondientes al itinerario de letras se cursan por primera vez en 4º de ESO y por tanto no es posible que tengan homologas pendientes de cursos anteriores. Lo mismo ocurre con las materias Iniciación Profesional y Transición a la vida adulta. Las asignaturas de profundización, por sus características, tampoco van a presentar alumnado con homologa pendiente



**TABLA Nº 12** Calificaciones positivas y notas medias obtenidas en las distintas asignaturas en los Grupos Ordinarios de 4º E.S.O. según titularidad de Centro y modalidad lingüística

CONVOCATORIA JUNIO + SEPTIEMBRE												
ASIGNATURAS	Pública G/A			Pública B/D			Privada G/A			Privada B/D		
	% Posi	Media	D.T.	% Posi	Media	D.T.	% Posi	Media	D.T.	% Posi	Media	D.T.
Biología y Geología	89,67	6,08	1,94	95,28	6,75	1,71	94,60	6,70	1,85	97,02	6,67	1,62
Ciencias Sociales, Geografía e Historia	84,09	5,60	2,15	91,71	6,33	2,00	89,53	6,12	2,08	96,88	6,45	1,56
Educación ético-cívica	92,02	6,22	1,94	97,31	6,82	1,67	97,91	6,96	1,64	99,61	7,26	1,43
Educación Física	96,24	6,73	1,58	98,21	7,13	1,37	98,58	7,20	1,43	99,61	7,91	1,28
Educación Plástica y Visual	94,03	6,36	1,79	96,32	6,72	1,64	96,10	6,59	1,79	97,17	6,93	1,63
Física y Química	84,83	5,61	2,01	92,93	6,59	1,78	93,99	6,52	1,86	92,35	6,64	1,92
Geografía Económica	92,17	6,06	1,83	--	--	--	91,94	6,24	2,07	--	--	--
Informática	95,52	6,54	1,68	97,99	6,86	1,46	95,09	6,61	1,81	100,00	7,45	1,31
Lengua Extranjera: Inglés	80,86	5,35	1,94	93,41	6,27	1,76	88,56	6,08	2,03	96,06	6,63	1,53
Iniciación profesional: Transición a la vida adulta	89,32	5,64	1,81	--	--	--	90,91	6,20	1,97	100,00	8,00	0,00
Latín	89,64	5,86	2,00	89,01	6,01	1,91	90,74	5,88	1,94	98,21	6,80	1,54
Lengua Castellana y Literatura	83,93	5,42	1,89	91,14	5,90	1,74	90,32	5,94	1,89	96,08	6,20	1,49
Literatura Universal	96,86	6,51	1,73	--	--	--	85,93	6,00	2,28	100,00	6,77	1,37
Lengua Vasca y Literatura	94,13	6,22	1,83	93,73	6,09	1,70	94,65	6,55	1,76	94,92	6,31	1,52
Matemáticas A	70,44	4,52	1,92	81,61	5,24	1,74	78,88	5,17	2,13	98,21	5,82	1,23
Matemáticas B	81,00	5,37	2,00	91,63	6,04	1,65	88,44	6,01	1,95	91,46	6,13	1,65
Música	96,92	6,83	1,72	98,72	7,66	1,66	95,43	6,83	1,92	--	--	--
Profundización en Física y Química	90,00	5,96	1,92	--	--	--	99,61	7,43	1,38	--	--	--
Profundización en Matemáticas	93,55	6,11	1,77	--	--	--	96,44	6,63	1,65	--	--	--
Religión	99,45	7,93	1,43	100,00	8,61	1,18	98,33	7,14	1,63	100,00	8,32	0,90
Tecnología	86,18	5,64	1,98	97,52	6,42	1,25	90,80	6,22	2,01	100,00	6,84	1,41

**GRÁFICO N° 36.** Calificaciones positivas .y notas Medias en los Grupos Ordinarios de **4º E.S.O.** según titularidad de Centro y modalidad lingüística.

**CALIFICACIONES POSITIVAS EN ASIGNATURAS COMUNES**

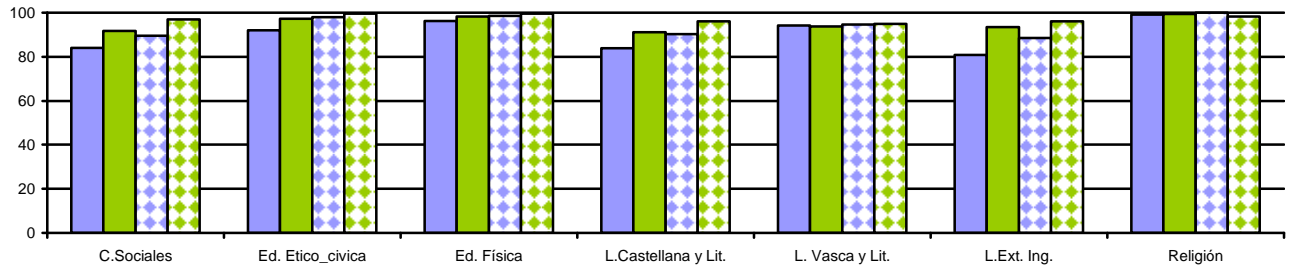

**NOTAS MEDIAS EN ASIGNATURAS COMUNES**

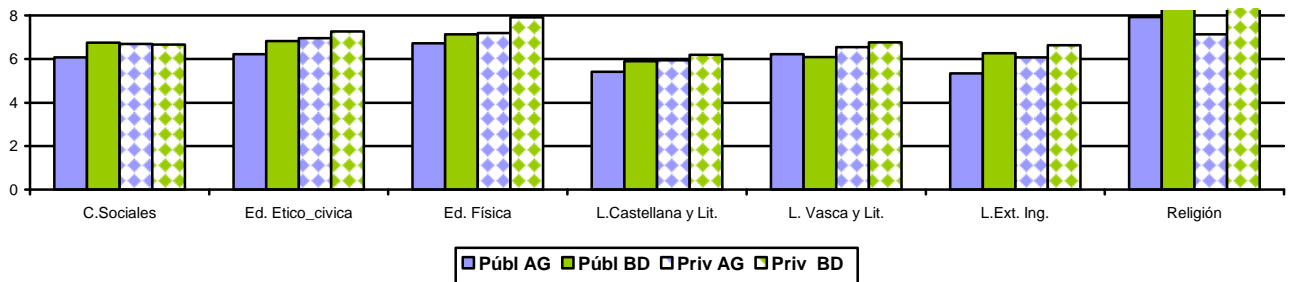

**CALIFICACIONES POSITIVAS POR ITINERARIOS**

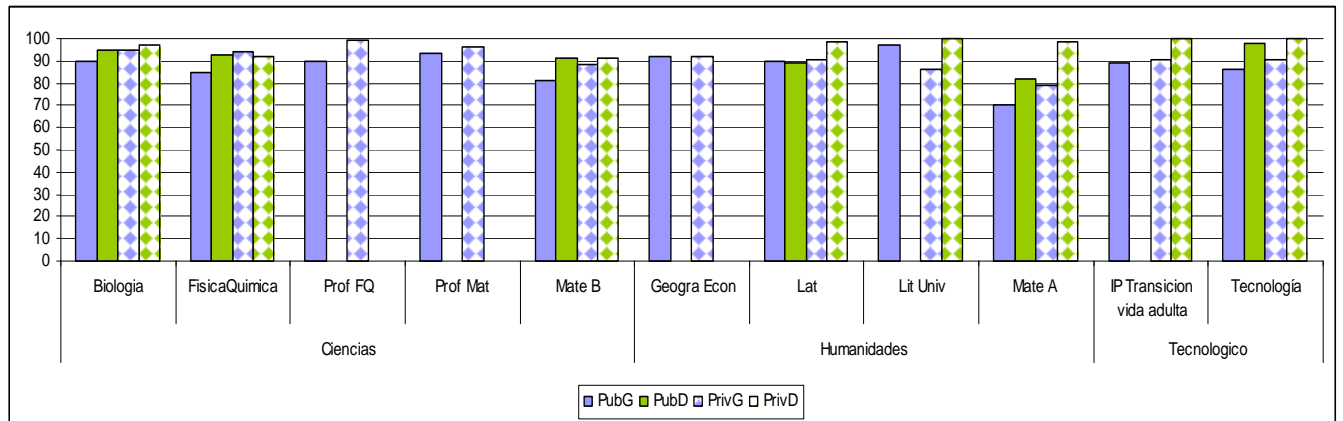

**NOTAS MEDIAS POR ITINERARIOS**

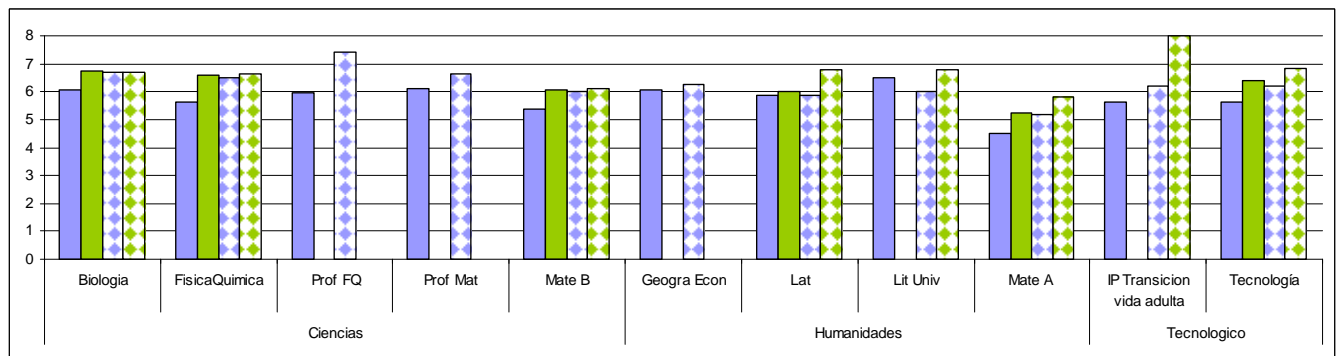

**TABLA Nº 13.** Calificaciones positivas .y notas Medias en los Grupos Ordinarios de 4º E.S.O. por sexo

ASIGNATURAS	HOMBRES			MUJERES		
	% Posi	Media	D.T.	% Posi	Media	D.T.
Biología y Geología	91,43	6,18	1,88	94,76	6,78	1,80
Ciencias Sociales, Geografía e Historia	87,27	5,76	2,04	88,79	6,15	2,13
Educación ético-cívica	94,24	6,31	1,80	96,54	6,95	1,76
Educación Física	97,52	7,11	1,52	97,66	6,95	1,49
Educación Plástica y Visual	94,05	6,18	1,74	96,23	6,85	1,75
Física y Química	88,80	6,01	1,94	91,99	6,42	1,95
Geografía Económica	90,32	5,91	2,04	93,55	6,34	1,84
Informática	95,10	6,43	1,71	96,92	6,89	1,62
Lengua Extranjera: Inglés	84,79	5,54	1,86	88,22	6,10	2,00
Iniciación profesional: Transición a la vida adulta	88,10	5,56	1,84	92,76	6,24	1,87
Latín	87,57	5,61	1,88	91,57	6,10	1,97
Lengua Castellana y Literatura	85,04	5,35	1,80	90,96	6,08	1,84
Literatura Universal	86,16	5,58	1,98	92,58	6,56	2,07
Lengua Vasca y Literatura	92,36	5,80	1,64	95,64	6,56	1,73
Matemáticas A	75,65	4,85	1,98	76,36	4,96	1,96
Matemáticas B	84,97	5,57	1,85	87,58	5,94	1,94
Música	96,39	6,69	1,78	97,58	7,29	1,74
Profundización en Física y Química	96,10	6,57	1,69	95,07	7,10	1,82
Profundización en Matemáticas	92,99	5,97	1,76	97,70	6,88	1,54
Religión	98,48	7,12	1,62	99,11	7,83	1,51
Tecnología	89,69	5,94	1,91	90,28	6,04	1,87

**GRÁFICO N° 37.** Calificaciones positivas y notas Medias en los Grupos Ordinarios de 4º E.S.O. por sexo:

**Materias comunes**

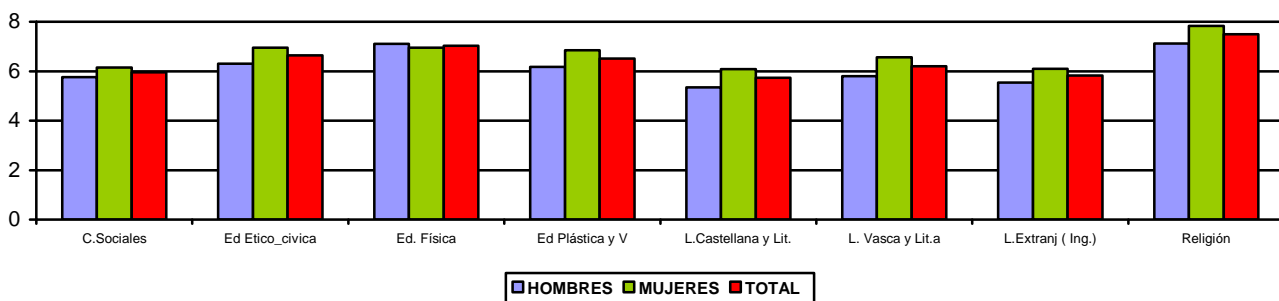
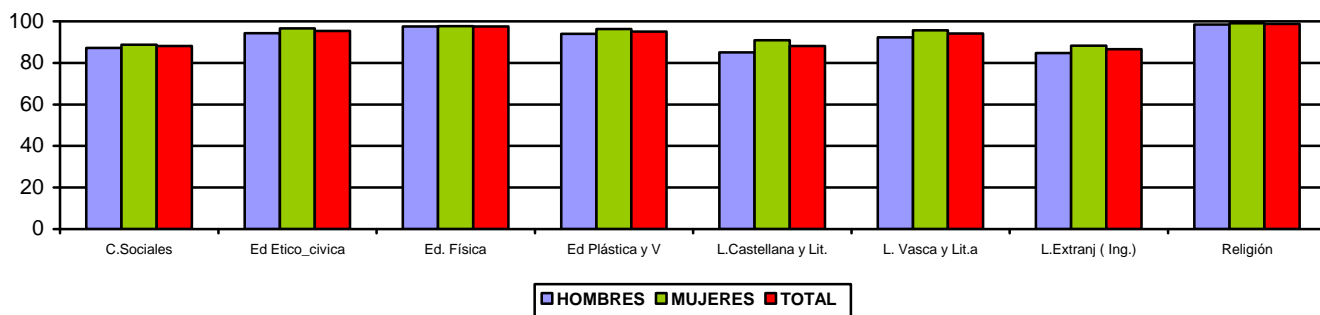

**Materias de modalidad**

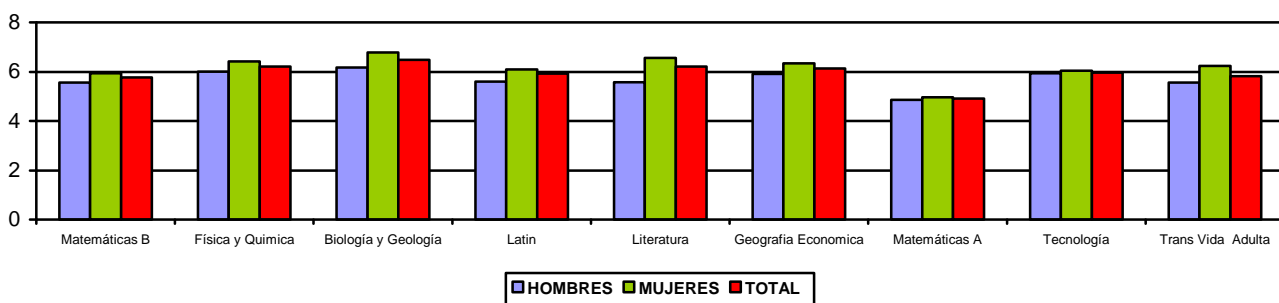
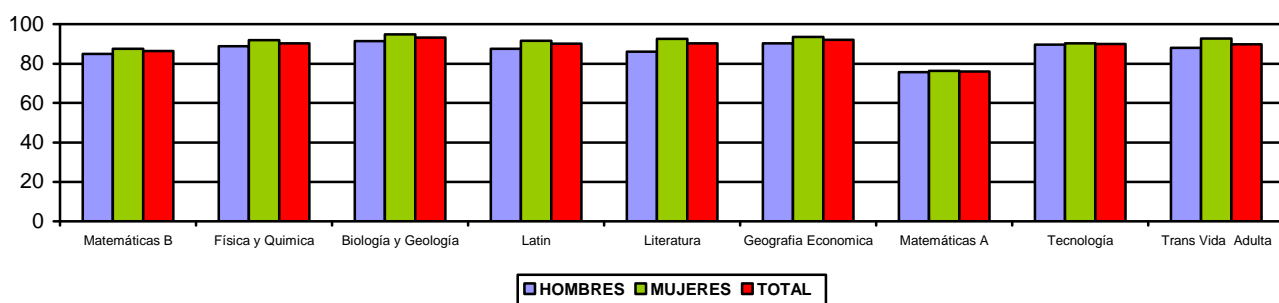

**2.2. Promoción/titulación del alumnado.**

% PROMOCIÓN/TITULACIÓN		1º ESO	2º ESO	3º ESO	4º ESO
<b>HOMBRES</b>	0 suspensos	62.68	59.41	56.83	65.07
	Con pendientes	23.47	22.09	24.59	16.17
	No promociona	11.34	14.36	14.43	15.68
	Sin Determinar	2.54	4.14	4.05	3.08
<b>MUJERES</b>	0 suspensos	73.04	68.85	65.55	72.20
	Con pendientes	15.18	18.42	23.12	14.99
	No promociona	8.47	8.60	10.67	10.26
	Sin Determinar	3.41	4.08	4.66	2.55
<b>TOTAL</b>	0 suspensos	67.55	63.98	61.60	68.76
	Con pendientes	19.28	20.31	21.96	16.09
	No promociona	9.99	11.57	12.55	12.87
	Sin Determinar	2.95	4.11	4.35	2.17

**GRÁFICOS N° 38.**

**Promoción/titulación en los Grupos Ordinarios de ESO por sexo**

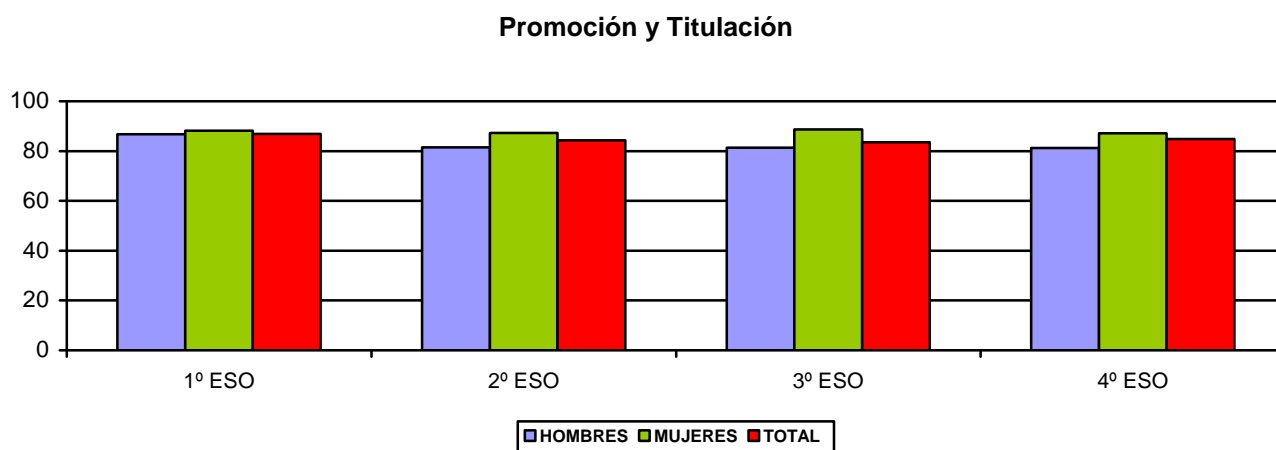

### Condiciones de Promoción/titulación en los Grupos Ordinarios de ESO por sexo

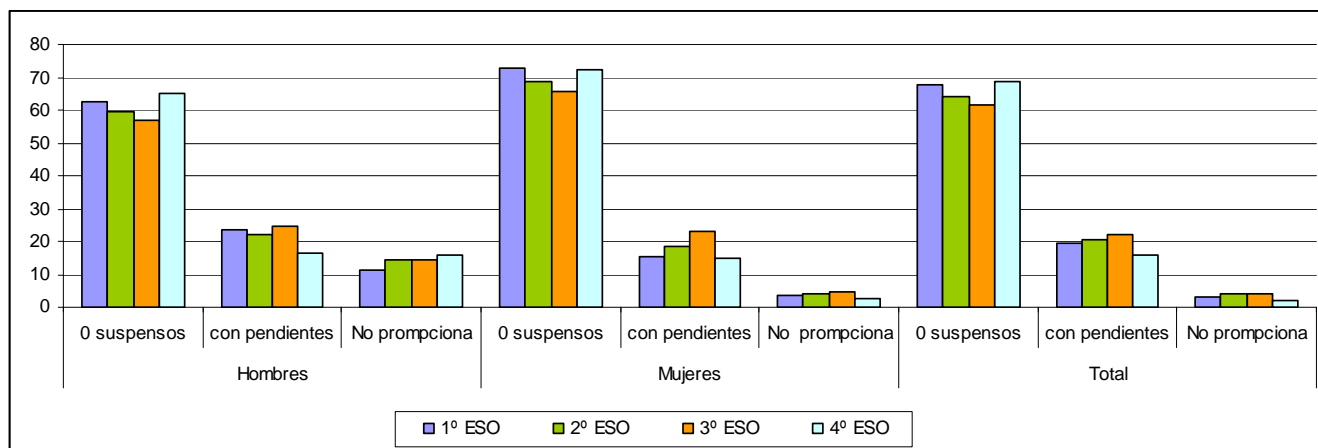

### Promoción y titulación en ESO según titularidad de Centro y modalidad lingüística

	C. Públicos Mod G+A	C. Privados Mod. G+A	C. Públicos Mod. B+D	C. Privados Mod. B+D	Global
<b>1º ESO</b>	93.69	88.61	97.11	87.75	86.83
<b>2º ESO</b>	90.64	84.62	93.88	82.83	84.29
<b>3º ESO</b>	88.41	80.84	93.75	87.92	83.56
<b>4º ESO</b>	81.88	84.01	91.38	92.94	84.86

**2.3. Evolución de la promoción/titulación en grupos ordinarios desde 2.004 hasta 2.009.**

*2.3.1 Promoción/titulación.*

Se toma como origen de la serie cronológica el curso 2003/04 por ser el primero en el que está vigente la orden foral de evaluación de noviembre de 2003

**GRÁFICO N° 39.** Evolución de la promoción/titulación en la E.S.O.

	2002/03	2003/04	2004/05	2005/06	2006/07	2007/08	2008/09	2009/10	2010/11	2011/12
<b>1º ESO</b>	83,3	89,4	87,9	89,8	90,0	88,6	89,3	89,3	95,8	87,8
<b>2º ESO</b>	84,8	90,8	87,8	87,2	88,6	87,0	87,0	89,8	87,7	82,8
<b>3º ESO</b>	81,2	80,7	76,9	84,4	85,9	86,3	86,9	86,9	86,0	87,9
<b>4º ESO</b>	82,0	85,7	86,5	88,5	86,8	91,2	88,4	88,0	88,7	92,9

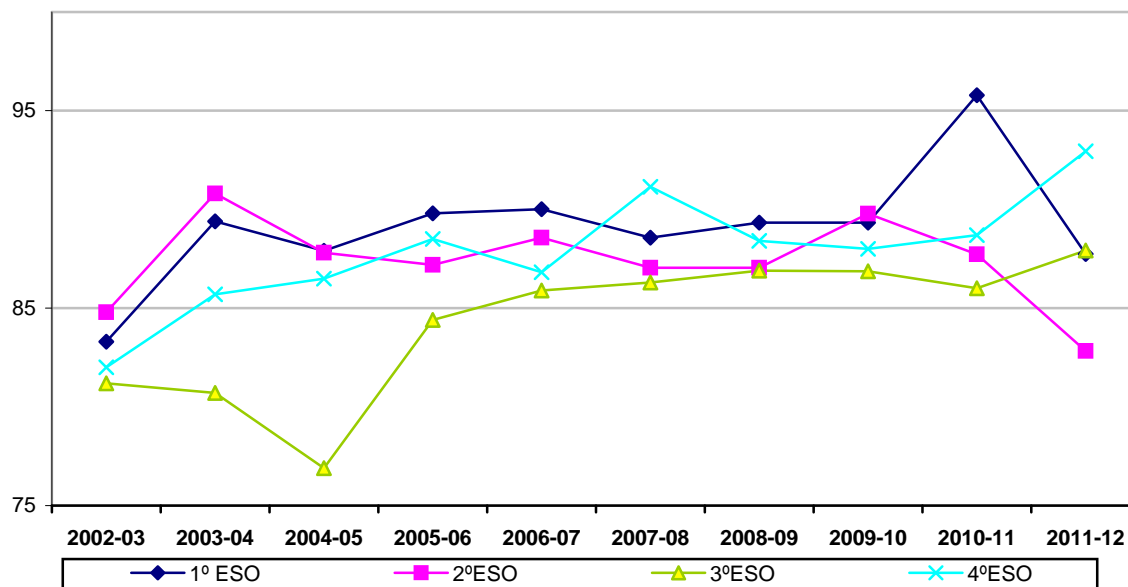



**2.4. Programa de Currículo Adaptado – Diversificación Curricular**

*2.4.1. Resultados académicos por áreas/materias/ámbitos.*

**TABLA Nº 14.** Calificaciones positivas y notas medias obtenidas en los P.C.A

<b>PROGRAMAS DE CURRÍCULO ADAPTADO</b>				
	<b>Total alumnado</b>	<b>% Positivas.</b>	<b>Media Navarra.</b>	<b>Desvív Navarra.</b>
<b>Ámbito Práctico</b>	154	80,22	4,83	1,82
<b>Ámbito Científico matemático</b>	155	75,58	5,02	1,75
<b>Ámbito Lingüístico y Social</b>	154	79,55	4,50	1,79
<b>Educación Física</b>	154	83,16	4,58	1,69
<b>Religión</b>	27	91,67	4,95	1,89

**GRÁFICO Nº 40.** Calificaciones positivas y notas medias obtenidas en la P.C.A.

**Calificaciones Positivas**

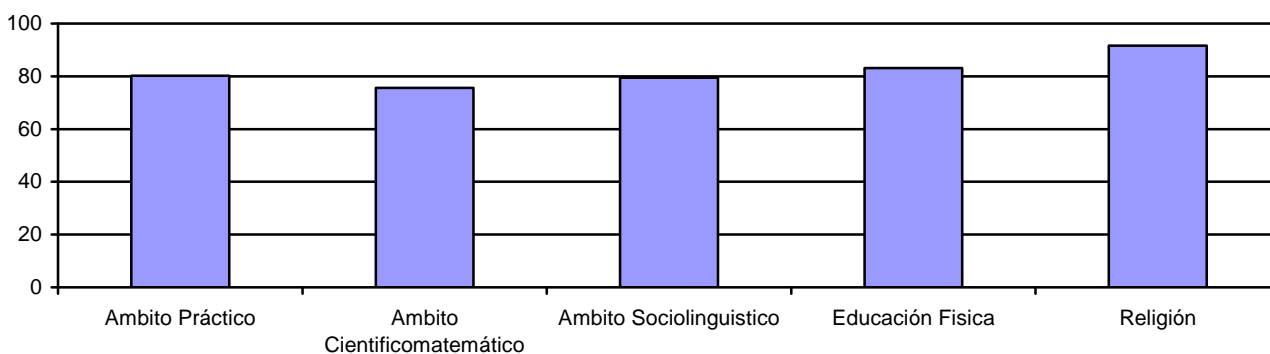

**Notas Medias**

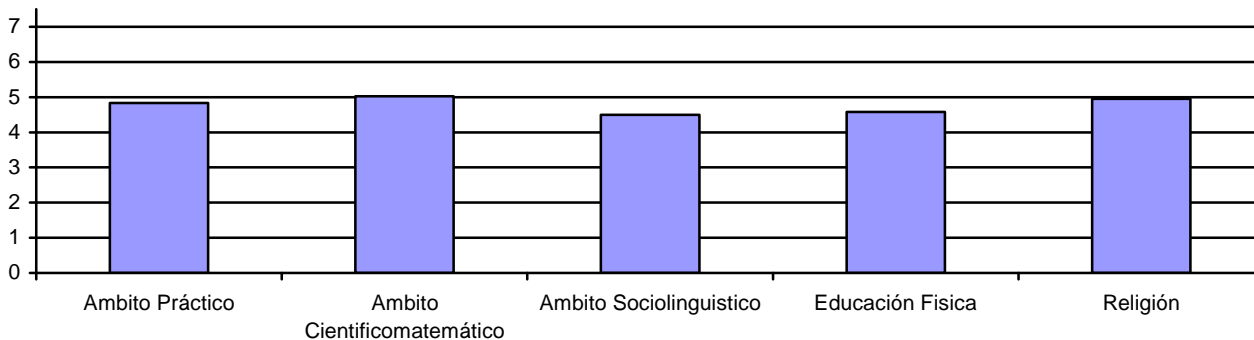

Se van a reflejar los resultados desagregados por sexo aunque hay que tomarlos con la precaución que exige los números pequeños. La desagregación mujeres tiene un universo de sólo 30 individuos. (en el caso de Religión no haremos tampoco la desagregación de Hombres y Mujeres)

El resto de desagregaciones, titularidad de centro y modelo lingüístico, no se pueden hacer con la población tan reducida que estudiamos.

Destacar el alto porcentaje de alumnado Sin Calificar que tenemos en este programa

	HOMBRES				MUJERES			
	Total alumnos	% alumnos S.C.	% positiva	Media	Total alumnas	% alumnas S.C.	% positiva.	Media.
Ámbito Práctico	124	38,71	50,00	5,03	30	50,00	36,67	5,00
Ámbito Científico matemático	125	42,40	44,00	4,56	30	53,33	33,33	4,21
Ámbito Lingüístico y Social	124	40,32	46,77	4,54	30	53,33	40,00	4,79
Educación Física	124	37,10	54,03	5,10	30	43,33	40,00	4,24

**GRÁFICO N° 41.** Calificaciones positivas, alumnado sin calificar y notas medias obtenidas en la P.C.A. por sexo

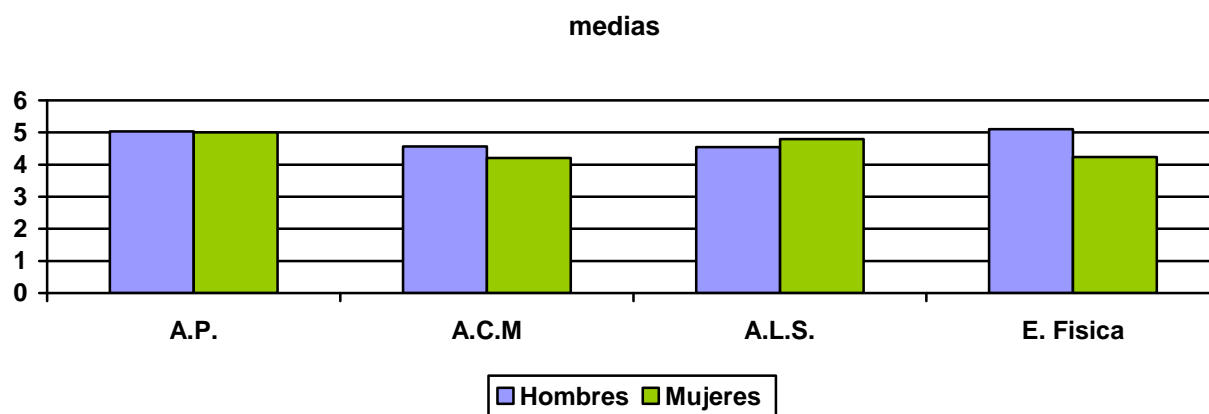
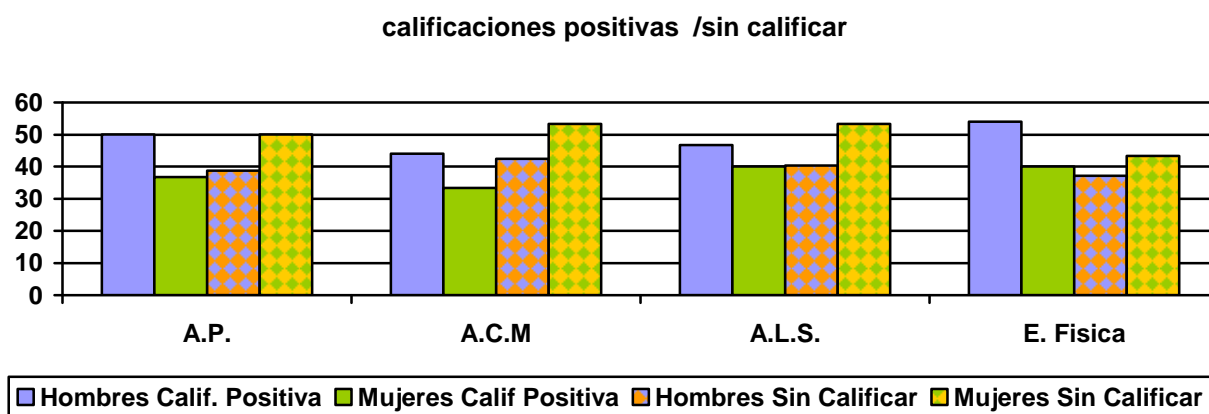

**TABLA Nº 15.** Calificaciones positivas y notas medias obtenidas en 3<sup>er</sup> curso de Diversificación Curricular

<b>3º DIVERSIFICACIÓN CURRICULAR</b>						
	Total alumnado	nº Positivas.	% Positiv / Matriculados.	% Positiv / Calificados.	Media Navarra.	Desvi Navarra.
<b>Ámbito Científico-matemático</b>	360	256	71,11	74,20	4,64	1,85
<b>Ámbito Lingüístico y Social</b>	360	251	69,72	73,82	4,71	1,93
<b>Ed. para la ciudadanía y Derechos Humanos</b>	360	303	84,17	88,08	5,47	1,93
<b>Educación Física</b>	360	304	84,44	88,37	5,56	1,80
<b>Lengua extranjera: Inglés</b>	360	284	78,89	82,56	5,06	1,78
<b>Proyectos 1</b>	360	289	80,28	83,77	5,21	1,99
<b>Proyectos 2</b>	360	302	83,89	87,28	5,61	1,98
<b>Religión</b>	115	103	89,57	98,10	6,52	1,32

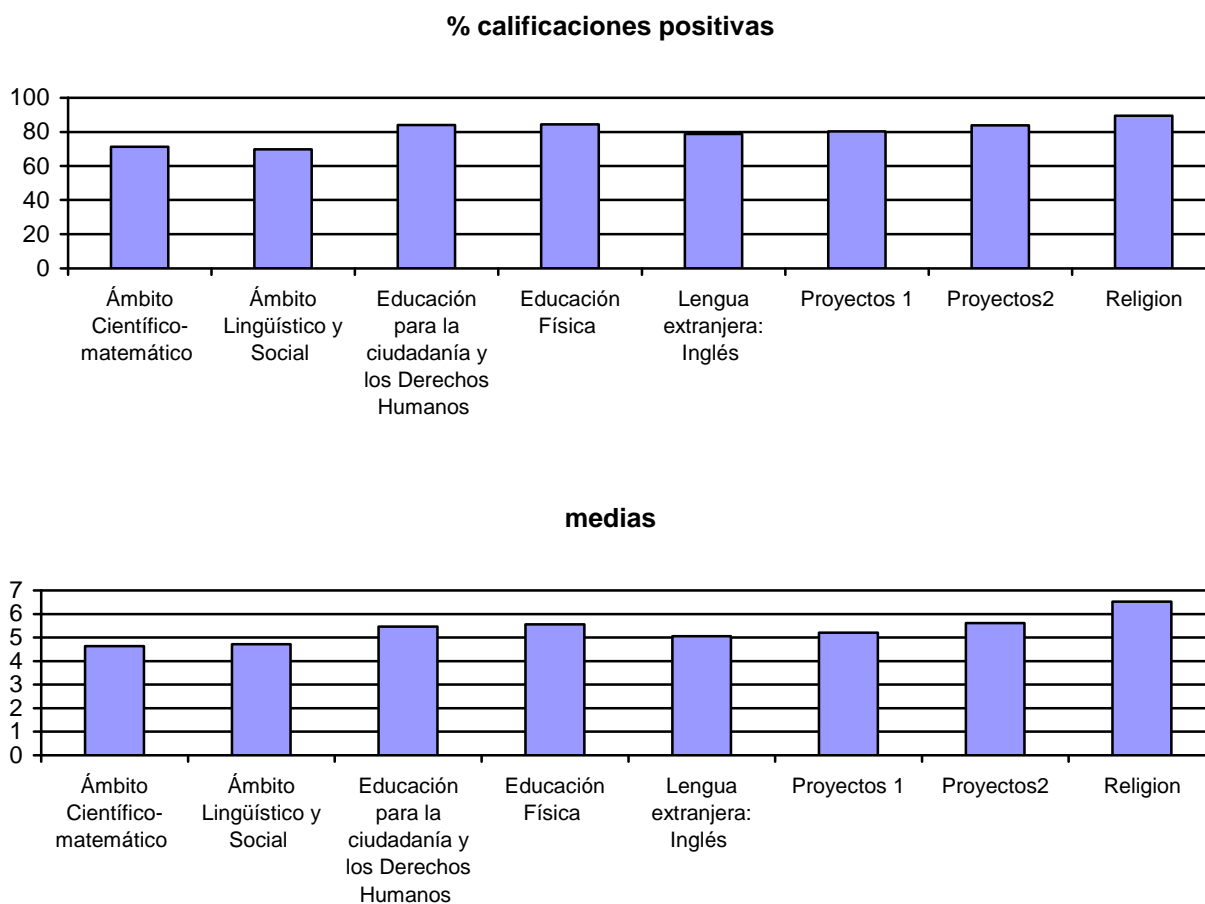
**GRÁFICO Nº 42.** Calificaciones positivas y notas medias obtenidas en 3<sup>er</sup> curso de Diversificación Curricular

**TABLA Nº 16.** Calificaciones positivas y notas medias obtenidas en 3<sup>er</sup> curso de Diversificación Curricular por sexo

3º DIVERSIFICACIÓN CURRICULAR				
	HOMBRES		MUJERES	
	% Positivas	Media Navarra	% Positivas.	Media Navarra
Ámbito Científico-matemático	74,74	4,54	73,55	4,77
Ámbito Lingüístico y Social	74,19	4,66	73,38	4,77
Educación para la ciudadanía y los Derechos Humanos	86,32	5,23	90,26	5,78
Educación Física	90,53	5,77	85,71	5,29
Lengua extranjera: Inglés	81,05	4,83	84,42	5,34
Proyectos 1	82,11	5,04	85,81	5,41
Proyectos 2	89,01	5,63	85,16	5,59
Religión	96,49	6,19	100	6,92

**GRÁFICO Nº 43.** Calificaciones positivas y notas medias obtenidas en 3º curso de Diversificación Curricular por sexo

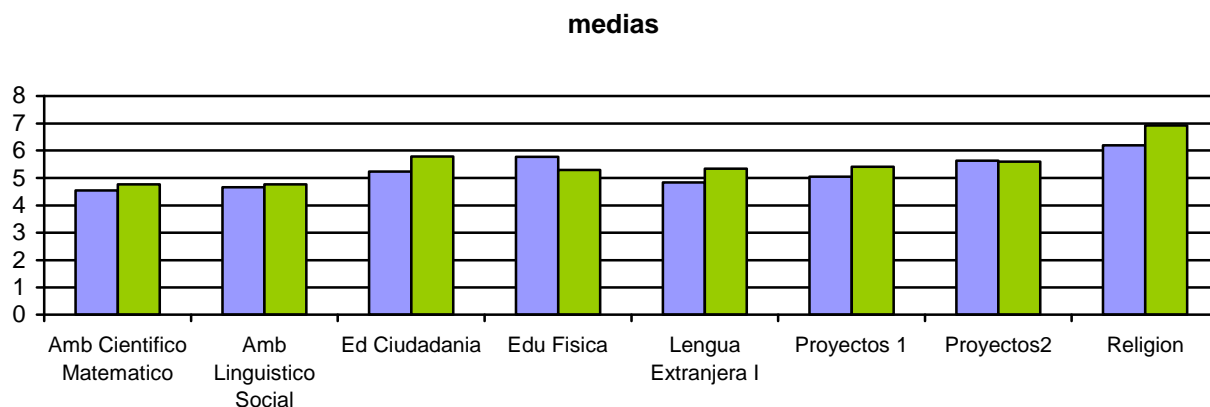
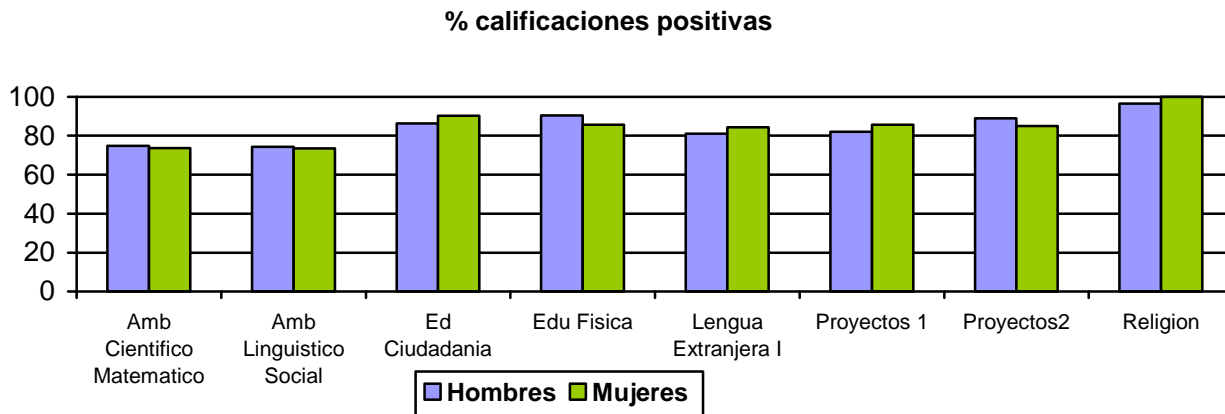

**TABLA Nº 17.** Calificaciones positivas y notas medias obtenidas en 4º curso de Diversificación Curricular

<b>4º DIVERSIFICACIÓN CURRICULAR</b>						
	Total alumnado	Nº Positivas.	% Positiv / Matriculados.	% Positiv / Calificados.	Media Navarra.	Desv. Navarra.
Ámbito Científico-matemático	408	335	82,11	87,47	5,31	1,66
Ámbito Lingüístico y Social	408	338	82,84	88,25	5,36	1,60
Ed. para la ciudadanía y Derechos Humanos	400	361	90,25	94,50	5,88	1,59
Educación Física	408	361	88,48	92,56	5,98	1,65
Lengua extranjera: Inglés	404	336	83,17	87,05	5,33	1,66
Proyectos 1	408	355	87,01	92,21	5,70	1,57
Proyectos 2	408	356	87,25	91,28	5,71	1,70
Religión	120	104	86,67	97,20	6,46	1,69

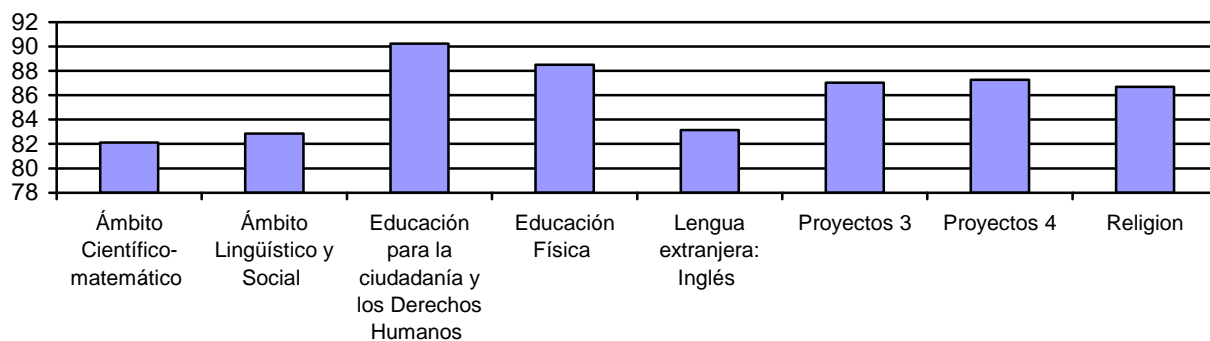
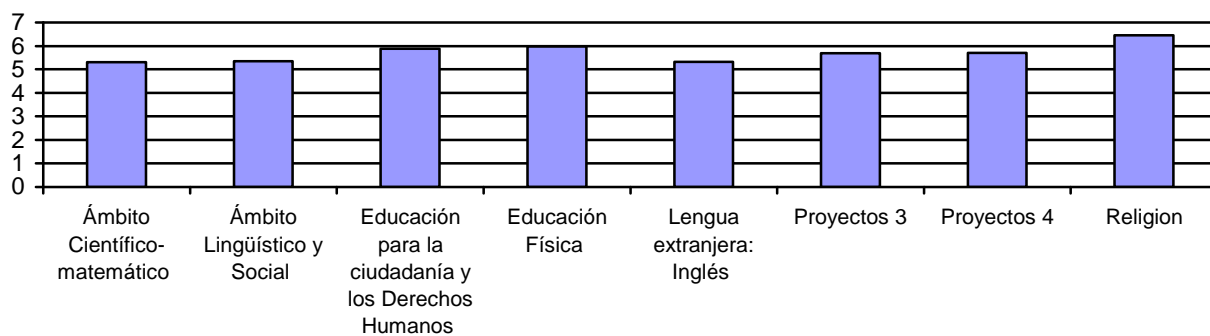
**GRÁFICO Nº 44.** Calificaciones positivas y notas medias obtenidas en 4º curso de Diversificación Curricular**% calificaciones positivas****medias**

**TABLA N° 18.** Calificaciones positivas y notas medias obtenidas en 4º curso de Diversificación Curricular por sexo

	HOMBRES		MUJERES	
	% Calificaciones positivas.	Media de Navarra.	% Calificaciones positivas	Media de Navarra.
Ámbito Científico-matemático	88,15	5,25	86,63	5,39
Ámbito Lingüístico y Social	87,20	5,19	89,53	5,56
Educación para la ciudadanía y los Derechos Humanos	94,69	5,74	94,29	6,04
Educación Física	92,42	6,13	92,74	5,80
Lengua extranjera: Inglés	85,58	5,09	88,76	5,60
Proyectos 1	92,42	5,63	91,95	5,79
Proyectos 2	90,52	5,61	92,18	5,83
Religión	100	6,71	94,23	6,19

**GRÁFICO N° 45.** Calificaciones positivas y notas medias obtenidas en 4º curso de Diversificación Curricular por sexo

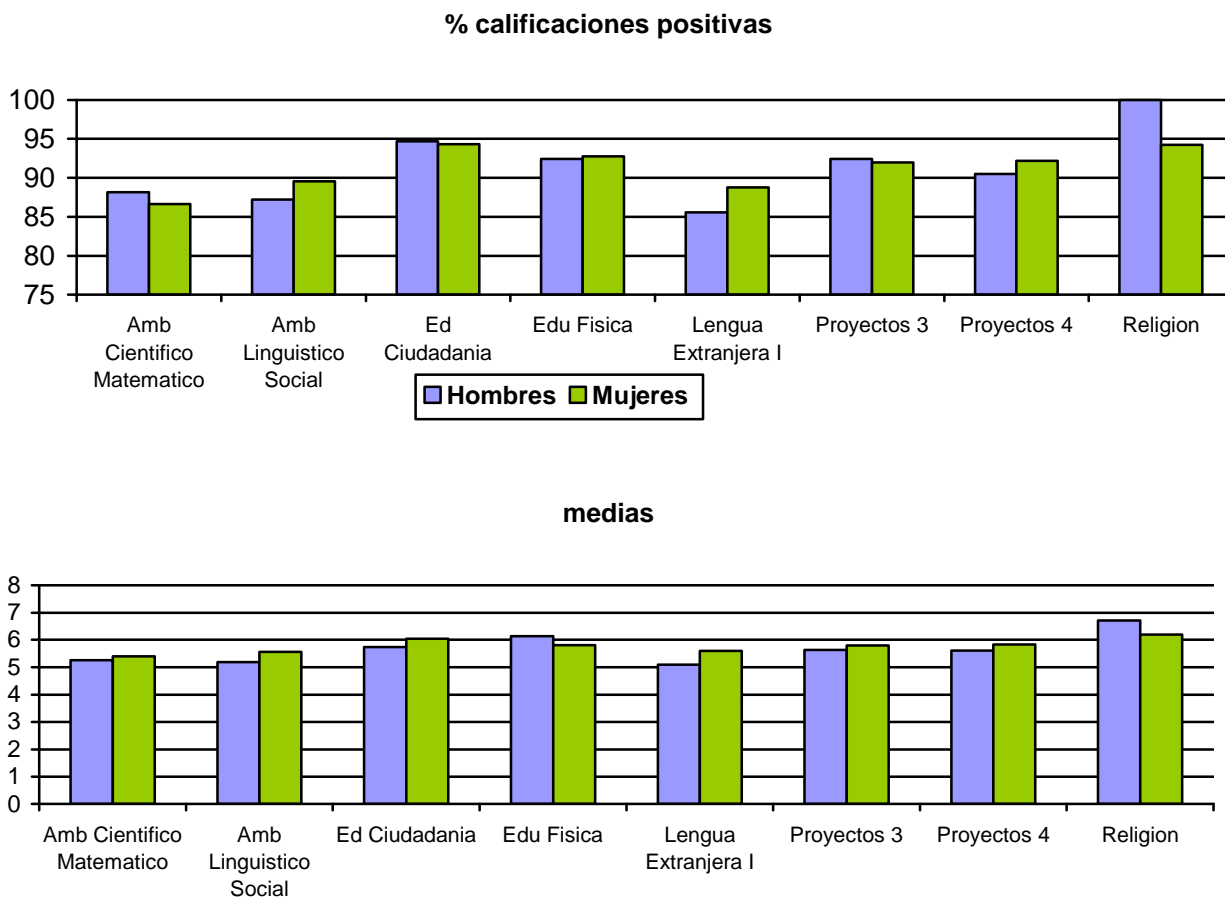

2.4.2. Promoción /titulación del alumnado P.C.A. Y D.C.

**GRÁFICO N° 46 .Promoción/titulación en la P.C.A. y Diversificación Curricular**

Curso	Alumnado matriculado	% NO promoción	%SI promoción	Condiciones de promoción				SD
				0 suspensos	1 suspenso	2 suspensos	>2 suspensos	
P. de C. A.	156	30,77	30,13	25,00	3,21	0	1,92	39,10
	100%							
3º Div.Cur.	360	9,17	86,11	53,89	10,56	5,28	16,39	4,72
	100%							
4º Div.Cur.	408	15,93	79,90	76,23	2,94	0,74	0	4,17
	100%							

**GRÁFICO N° 47. Promoción /titulación en P.C.A. y Diversificación Curricular.**

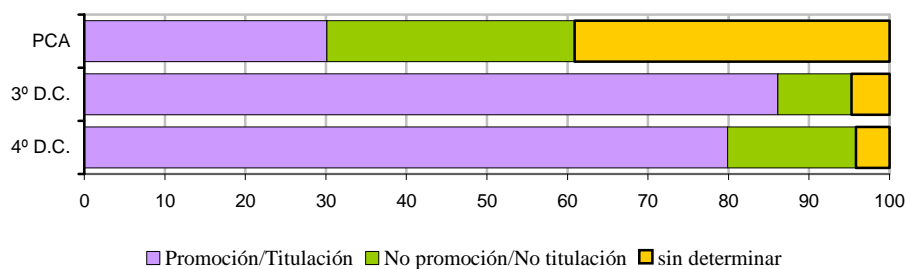

**GRÁFICO N° 48 .Promoción/titulación en P.C.A. y Diversificación Curricular por sexo**

	PCA	3ºDC	4ºDC
<b>Hombres</b>	32.54	83.42	79.82
<b>Mujeres</b>	20.03	89.44	80.01
<b>Total</b>	30.13	86.11	79.90

**Promoción / titulación por sexo**

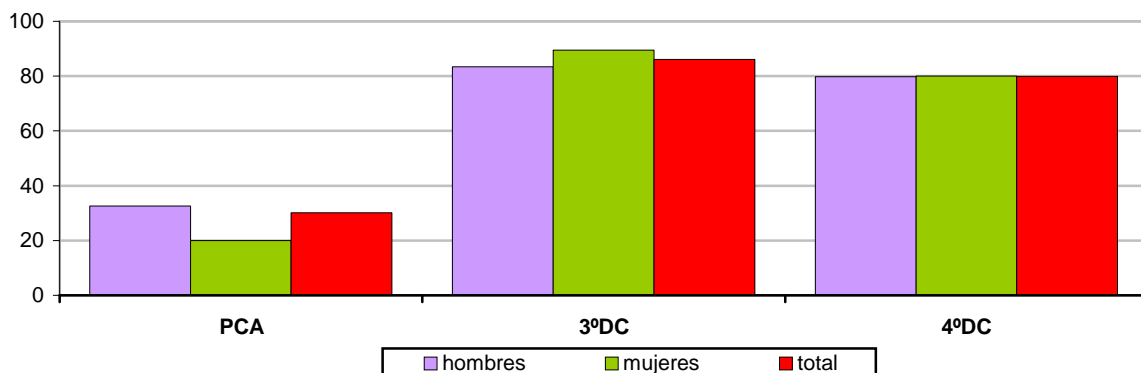

**GRÁFICO Nº 49.** Evolución de la promoción/titulación en U.C.A. y D.C.

	2003-04	2004-05	2005-06	2006-07	2007-08	2008-09	2009-10	2010-11	2011-12
<b>PCA</b>	50	66,5	52,5	80.9	67.6	72.83	73.20	36.97	<b>30.13</b>
<b>3º D.C</b>	...	...	...	...	92.96	88.37	92.73	85.86	<b>86.11</b>
<b>4º D.C.</b>	81,8	85,1	84,6	85.9	91.8(**)	83.36	88.68	66.34	<b>79.90</b>

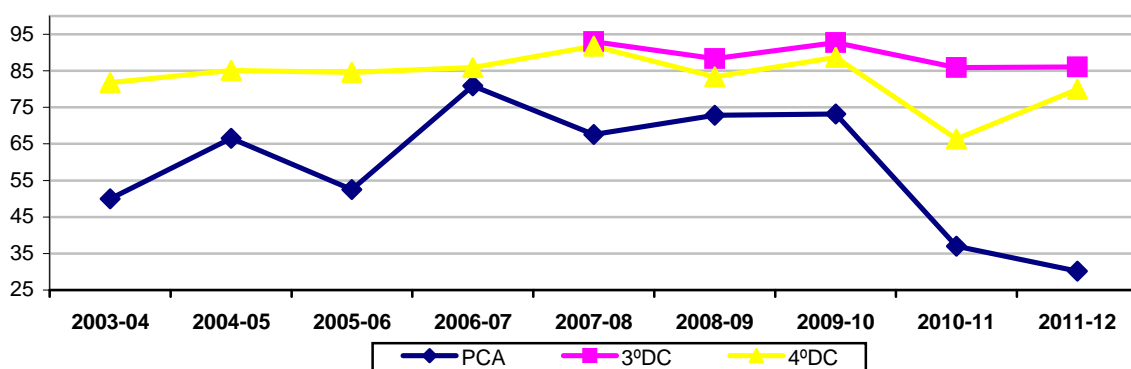

(\*\*) Corresponde al porcentaje de titulación, 4º D.C. Recordamos que se ha producido una ruptura de la serie por la aparición 3º de Diversificación curricular en el sistema educativo

Conviene recordar que el número de alumnos y alumnas que cursan PCA es pequeño lo que hace que se produzcan grandes oscilaciones en las gráficas



# BACHILLERATO

**4.1. Introducción.**

Este estudio y análisis de datos está centrado en las calificaciones finales del alumnado de 1º y 2º de Bachillerato, una vez realizada la convocatoria extraordinaria.

**4.2. Resultados académicos del alumnado de bachillerato por materias.***4.2.1.. Resultados académicos de 1º de Bachillerato*

**TABLA N° 19-:** Porcentaje de calificaciones positivas y notas medias que obtiene el alumnado de 1º de bachillerato

<b>CONVOCATORIA DE JUNIO + SETIEMBRE</b>					
<b>ASIGNATURAS</b>	<b>Total alumnos</b>	<b>nº positivas</b>	<b>% positivas</b>	<b>Media</b>	<b>D. T. Navarra</b>
Artes escénicas	67	65	98,48	7,44	1,13
Segunda Lengua Extranjera I: Alemán	61	60	98,36	7,43	1,50
Análisis musical I	67	65	97,01	6,27	1,53
Biología y Geología	1137	1036	95,31	6,86	1,84
Ciencias para el mundo contemporáneo	3917	3699	98,51	6,91	1,55
Dibujo Artístico I	183	137	91,95	5,52	1,24
Dibujo Técnico I	1201	997	90,39	6,26	2,07
Economía	1348	1202	95,09	6,39	1,66
Educación Física	3947	3776	99,21	7,45	1,40
Electrotecnia	16	13	81,25	6,56	2,71
Filosofía y Ciudadanía	3946	3479	94,64	6,51	1,85
Física y Química	1931	1619	89,20	6,21	2,14
Lengua Extranjera I: Francés	29	29	100,00	7,03	1,38
Segunda Lengua Extranjera I: Francés	716	701	99,43	7,38	1,57
Geografía e Historia de Navarra	727	663	95,95	6,55	1,64
Griego I	271	236	95,16	6,44	1,80
Historia Musical	8	8	100,00	9,13	0,78
Historia del Mundo Contemporáneo	1690	1438	93,38	6,15	1,79
Lengua Extranjera I: Inglés	3870	3145	87,58	6,15	2,00
Segunda Lengua Extranjera I: Inglés	24	24	100,00	7,29	1,17
Latín I	552	475	93,50	6,50	1,87
Lengua Castellana y Literatura I	3947	3315	90,87	6,01	1,82
Lenguaje y práctica musical	67	65	98,48	7,48	1,52
Lengua Vasca y Literatura I	1112	970	92,12	6,16	1,76
Matemáticas Aplicadas a CCSS I	1421	1059	82,41	5,47	1,99
Matemáticas I	1934	1579	86,24	5,90	2,13
Religión	1888	1838	99,67	7,94	1,46
Talleres Artísticos	185	152	96,20	6,70	1,52
Tecnología Industrial I	351	293	86,69	6,05	2,43
Tecnologías de la información y la comunicación	914	872	97,76	7,24	1,60
Volumen I	183	156	96,89	6,18	1,18

**Materias Comunes:**

**GRAFICO Nº 49.** Porcentaje de calificaciones positivas y notas medias en las materias comunes de 1º de Bachillerato

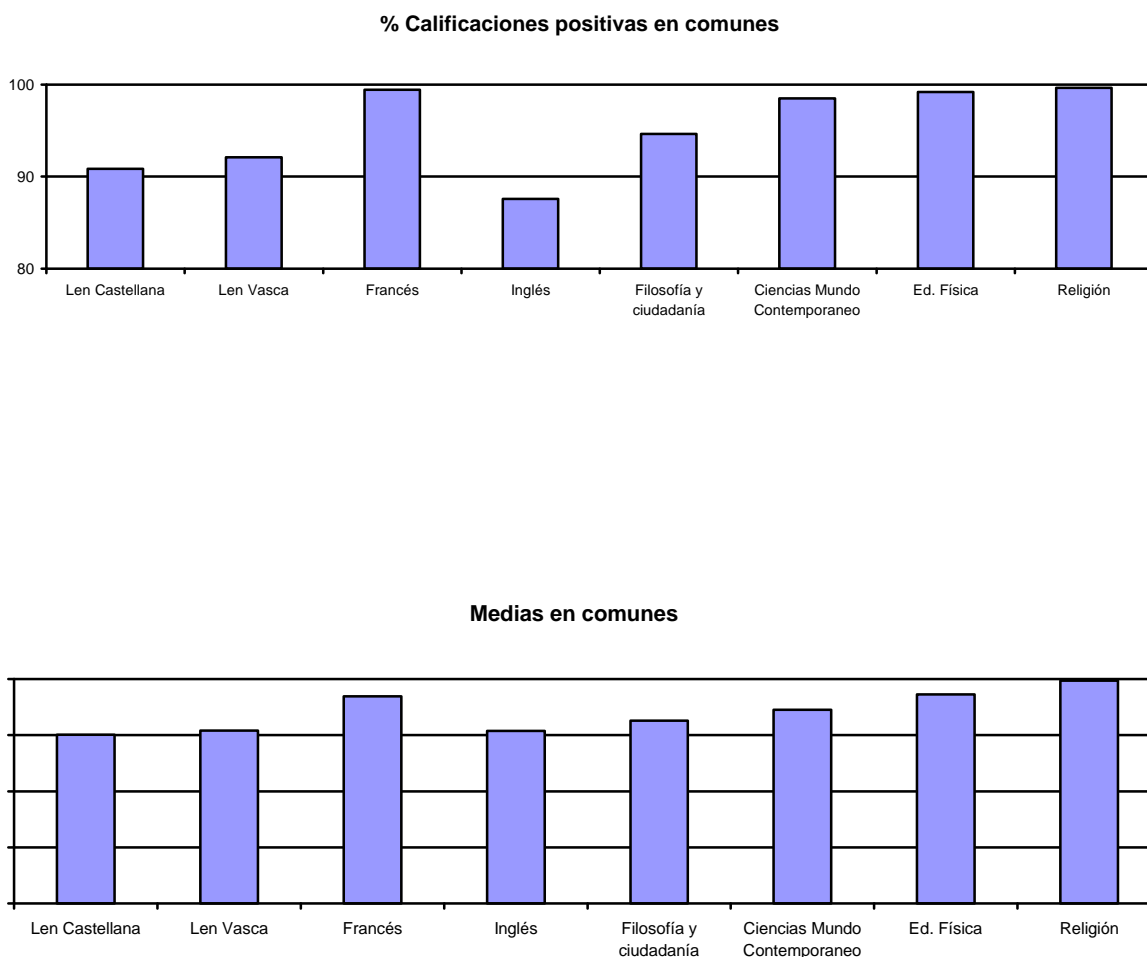

### Materias propias de la modalidad

GRAFICO N° 50. Porcentaje de calificaciones positivas y notas medias en las materias de la modalidad de Ciencias

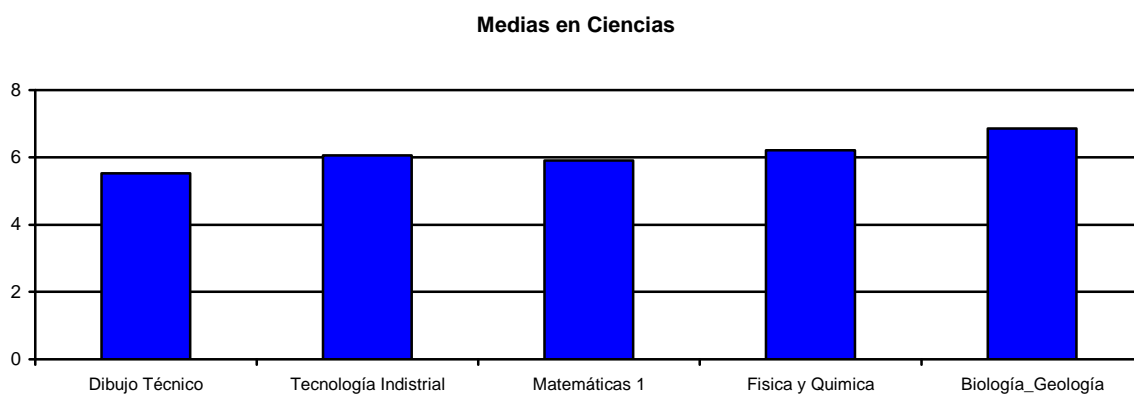
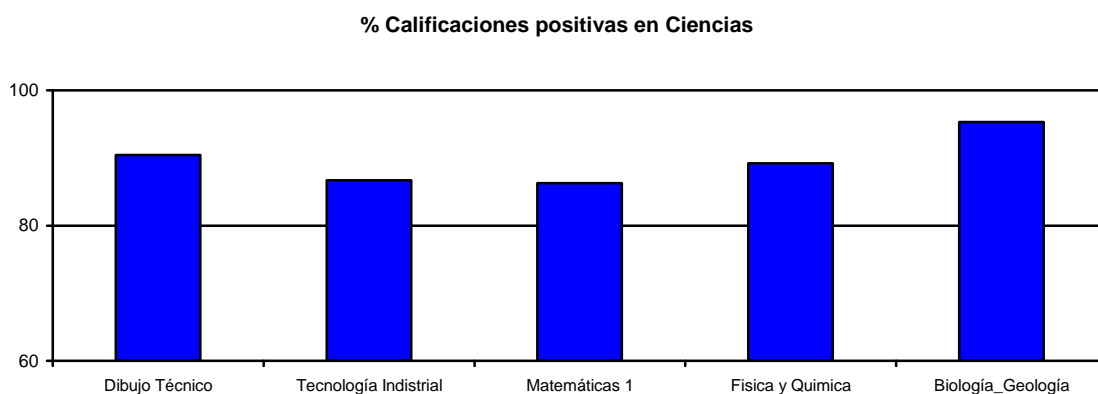

**GRAFICO N° 51.** Porcentaje de calificaciones positivas y notas medias en las materias de la modalidad de **Humanas**:

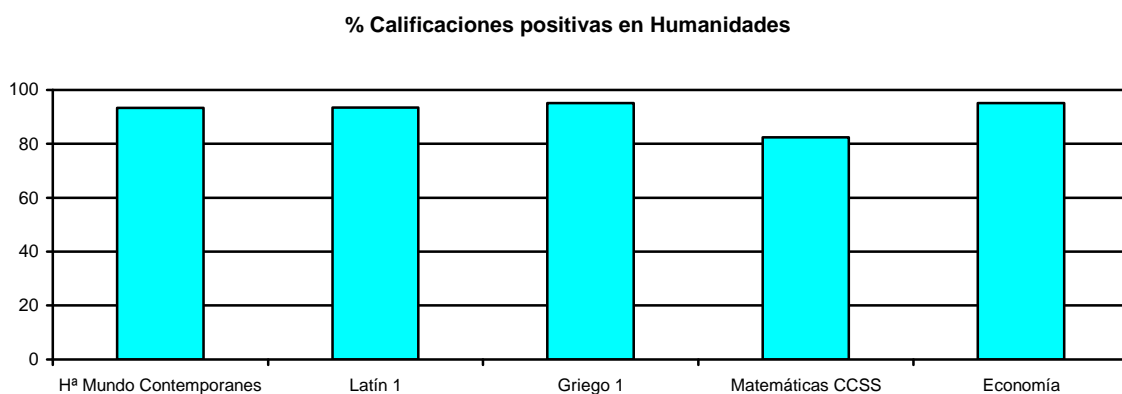

**GRAFICO N° 52.** Porcentaje de calificaciones positivas y notas medias en las materias de la modalidad de **Artes y Musical**

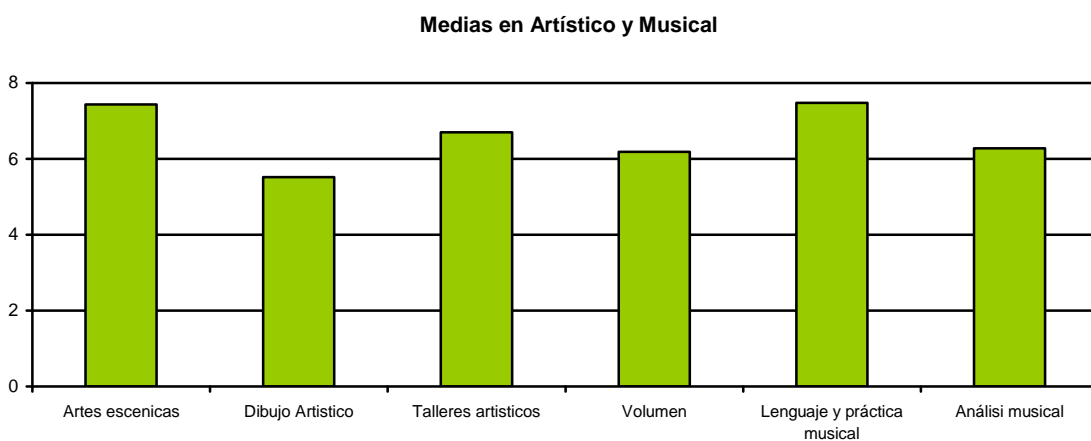
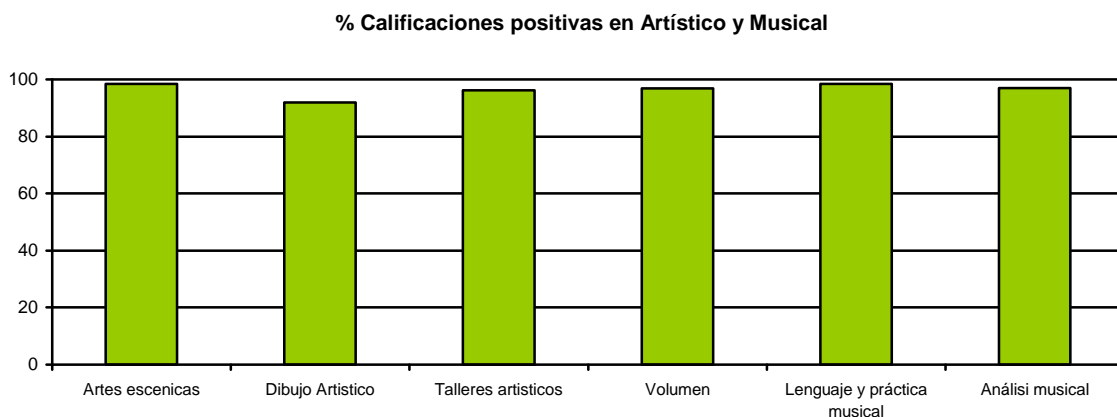

### Materias Optativas

**GRAFICO N° 53.** Porcentaje de calificaciones positivas y notas medias en las materias Optativas. Se excluyen del estudio las optativas diseñadas por el centro por no constituir materias comparables

**% Calificaciones positivas en Optativas**

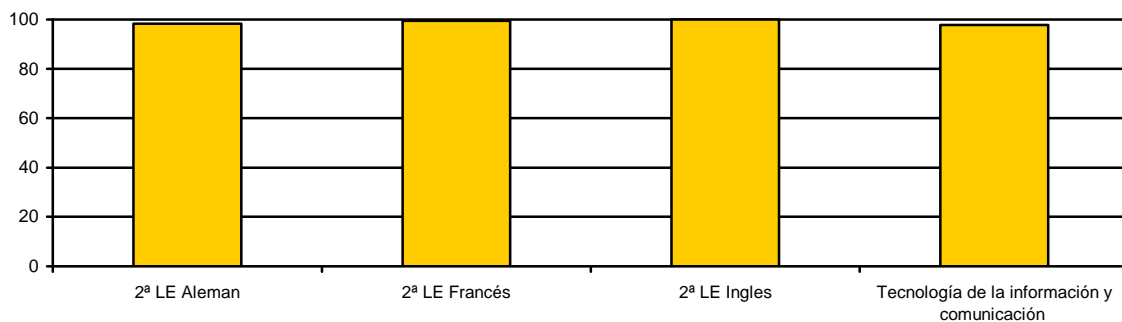

**Medias en Optativas**

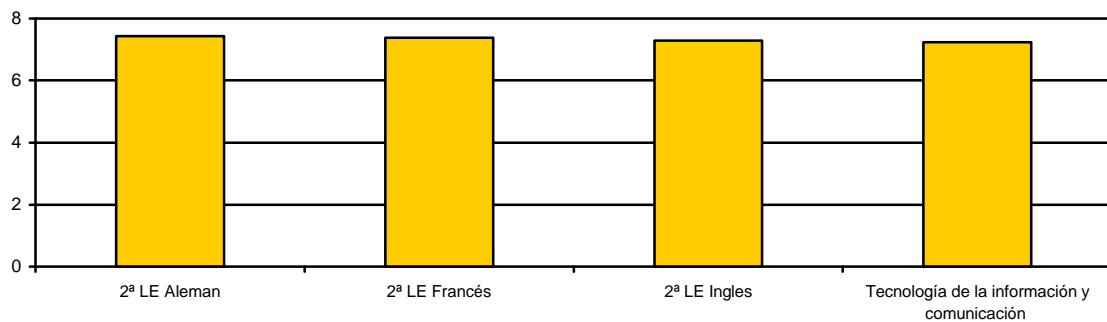

**TABLA Nº 20:** Porcentaje de calificaciones positivas y notas medias que obtiene el alumnado de 1º de bachillerato por sexo

ASIGNATURAS	Hombres		Mujeres	
	% calificaciones positivas.	Media Navarra	% calificaciones positivas.	Media Navarra
Artes escénicas	100	7,54	98,11	7,42
Segunda Lengua Extranjera I: Alemán	100	7,54	96,97	7,33
Análisis musical I	92,86	6,07	98,11	6,32
Biología y Geología	92,75	6,55	97,03	7,09
Ciencias para el mundo contemporáneo	98,22	6,80	100	6,72
Dibujo Artístico I	86,84	5,24	98,77	7,00
Dibujo Técnico I	89,40	6,15	93,69	5,62
Economía	94,40	6,20	92,41	6,49
Educación Física	98,75	7,51	95,56	6,52
Electrotecnia	81,25	6,56	99,61	7,39
Filosofía y Ciudadanía	93,31	6,26	95,72	6,72
Física y Química	87,03	5,88	92,07	6,63
Lengua Extranjera I: Francés	100	6,67	100	7,43
Segunda Lengua Extranjera I: Francés	100	7,06	99,15	7,54
Geografía e Historia de Navarra	96,14	6,42	95,84	6,68
Griego I	95,77	6,55	94,92	6,40
Historia Musical	---	---	100	9,13
Historia del Mundo Contemporáneo	94,69	6,14	92,48	6,15
Lengua Extranjera I: Inglés	87,52	5,99	87,62	6,28
Segunda Lengua Extranjera I: Inglés	100	6,92	100	7,67
Latín I	95,74	6,45	92,64	6,52
Lengua Castellana y Literatura I	88,56	5,73	92,81	6,26
Lenguaje y práctica musical	100	7,38	98,11	7,51
Lengua Vasca y Literatura I	90,02	5,86	93,81	6,40
Matemáticas Aplicadas a CCSS I	79,07	5,16	84,56	5,66
Matemáticas I	83,60	5,55	89,75	6,36
Religión	99,56	7,61	99,79	8,26
Talleres Artísticos	7,44	6,039	95,80	6,92
Tecnología Industrial I	85,36	5,86	93,10	6,95
Tecnologías de la información y la comunicación	97,44	7,01	98,05	7,45
Volumen I	97,67	5,93	96,61	6,27

*Destacamos en color rojo aquellas calificaciones con media por debajo de 5. En todos los casos las medias inferiores a 5 se dan en Hombres*



**GRAFICO Nº 54.** Calificaciones **positivas** en las distintas materias de 1º de Bachillerato por sexo

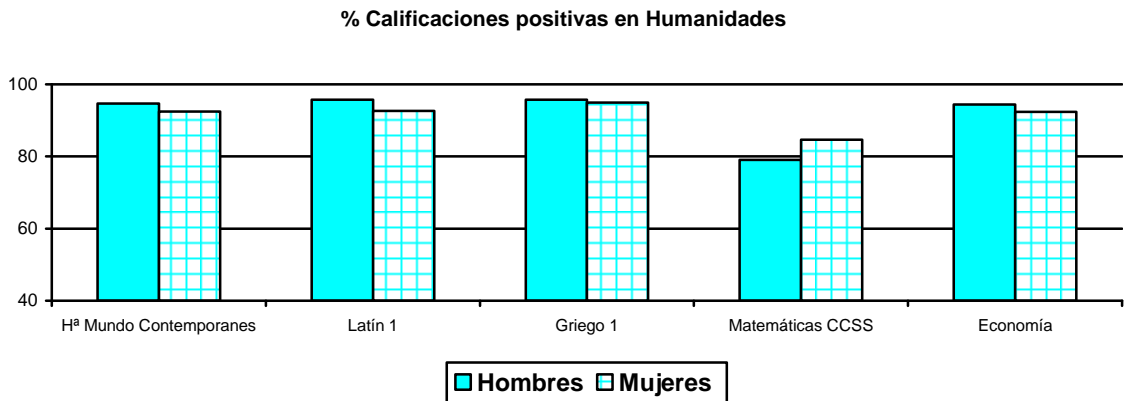
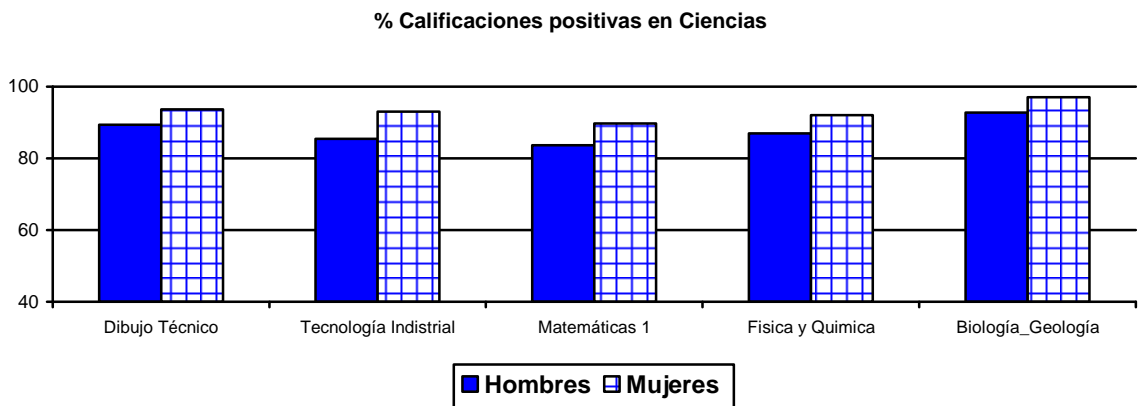
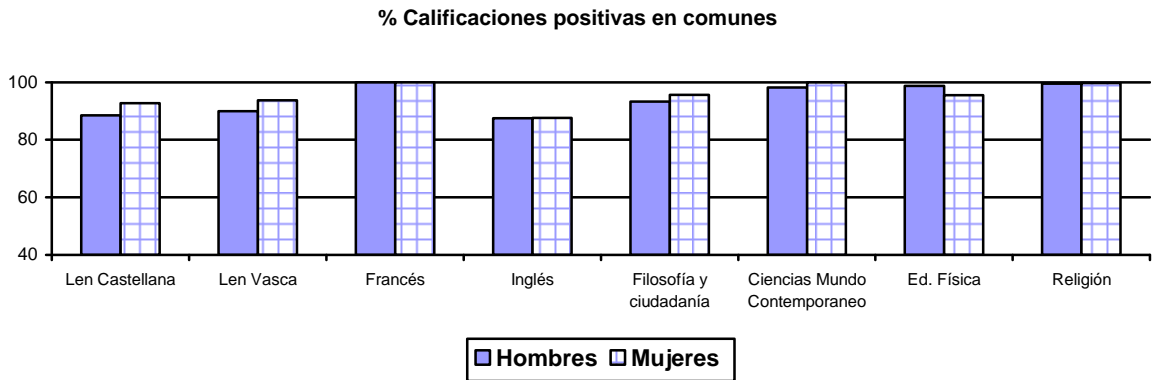

**% Calificaciones positivas en Artístico y Musical**

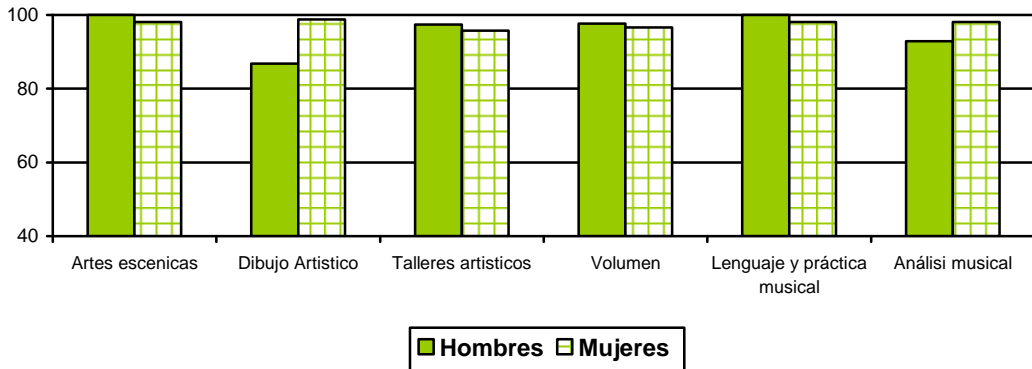

**% Calificaciones positivas en Optativas**

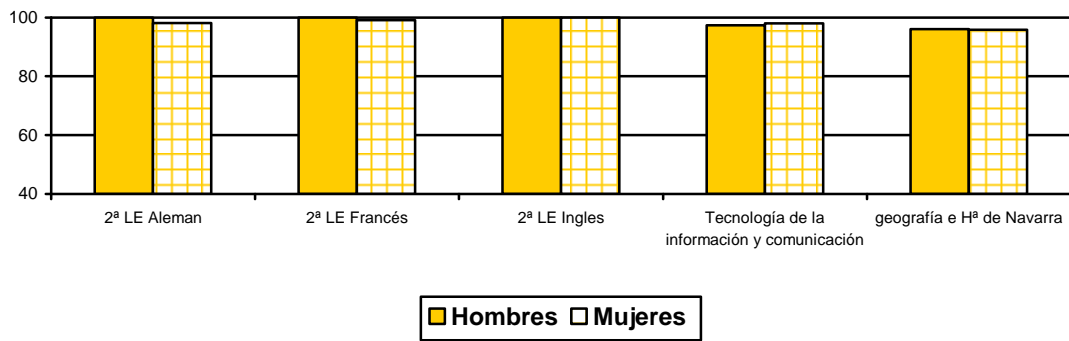

**GRAFICO N° 55. Calificaciones Medias en las distintas materias de 1º de Bachillerato por sexo**

**Medias en comunes**

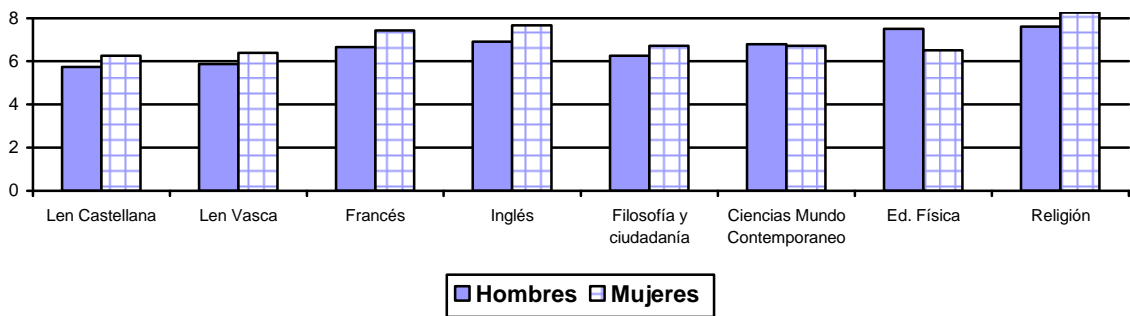

**Medias en Ciencias**

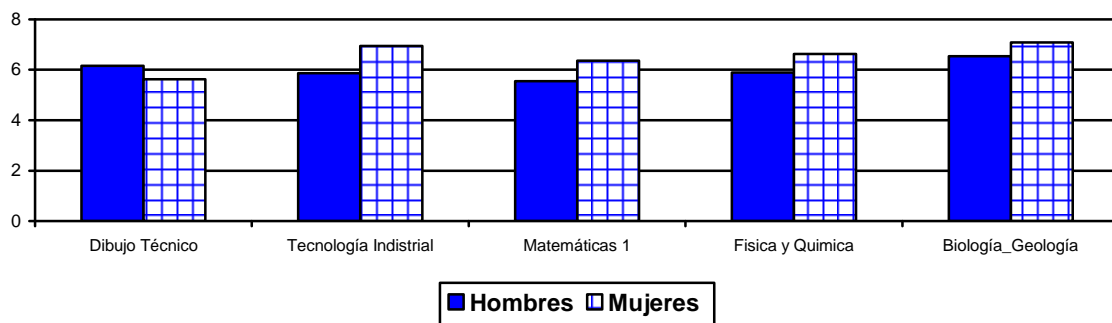

**Medias en Humanidades**

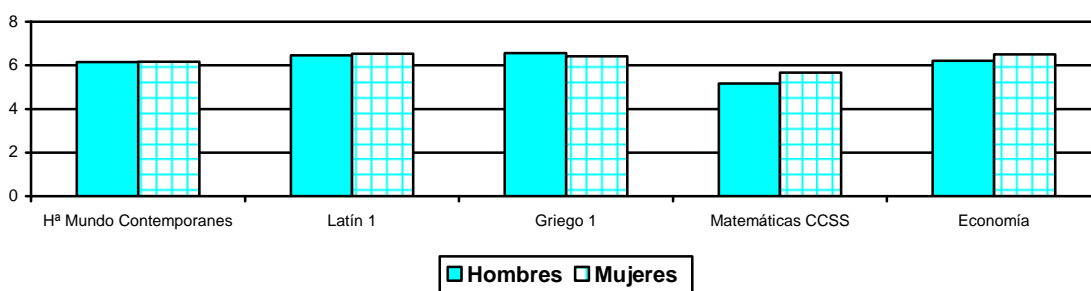

**Medias en Artístico y Musical**

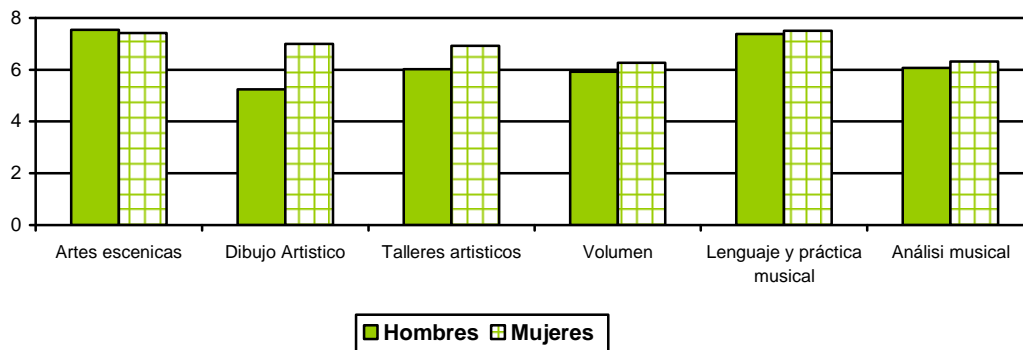

**Medias en Optativas**

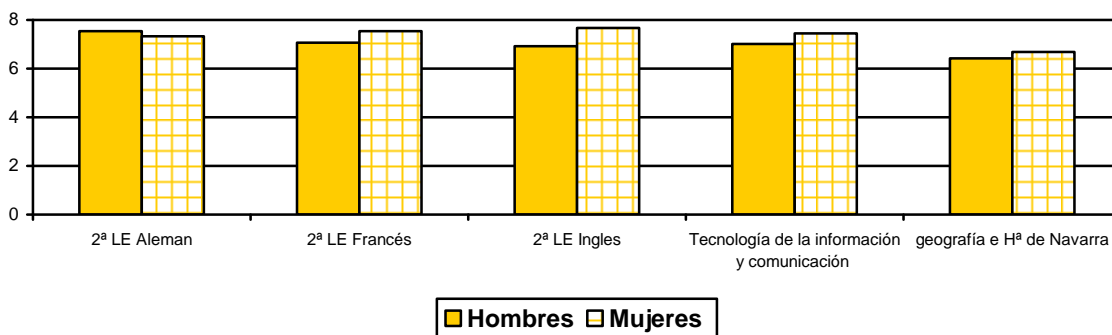

**TABLA Nº 21:** Porcentaje de calificaciones positivas y notas medias que obtiene el alumnado de 1º de Bachillerato por Titularidad de centros

ASIGNATURAS	PUBLICA			PRIVADA		
	Nº alumnos	% califica. Positivas.	Media Navarra	Nº alumnos	% califica. Positivas.	Media Navarra
Artes escénicas	67	98,48	7,44	---	---	---
Segunda Lengua Extranjera I: Alemán	15	100	8,60	46	97,83	7,04
Análisis musical I	67	97,01	6,27	---	---	---
Biología y Geología	635	94,68	6,73	514	95,95	7,03
Ciencias para el mundo contemporáneo	2526	98,42	6,62	1408	98,69	7,41
Dibujo Artístico I	183	91,95	5,52	---	---	---
Dibujo Técnico I	789	90,41	6,11	429	90,37	6,53
Economía	827	95,39	6,36	526	94,66	6,44
Educación Física	2527	99,35	7,29	1445	98,98	7,73
Electrotecnia	16	81,25	6,56	---	---	---
Filosofía y Ciudadanía	2526	94,57	6,37	1445	94,67	6,74
Física y Química	1160	88,65	6,09	790	90,03	6,38
Lengua Extranjera I: Francés	5	100	7,60	24	100	6,92
Segunda Lengua Extranjera I: Francés	285	98,93	7,63	431	99,76	7,21
Geografía e Historia de Navarra	406	97,46	6,78	328	94,08	6,27
Griego I	183	97,56	6,46	88	90,48	6,39
Historia Musical	8	100	9,13	---	---	---
Historia del Mundo Contemporáneo	1067	94,37	6,12	629	91,68	6,19
Lengua Extranjera I: Inglés	2522	85,13	5,92	1373	91,85	6,55
Segunda Lengua Extranjera I: Inglés	---	---	---	24	100	7,29
Latín I	401	94,81	6,59	152	90,14	6,28
Lengua Castellana y Literatura I	2527	89,16	5,84	1445	93,70	6,30
Lenguaje y práctica musical	67	98,48	7,48	---	---	---
Lengua Vasca y Literatura I	993	92,60	6,19	119	87,85	5,88
Matemáticas Aplicadas a CCSS I	900	81,73	5,44	527	83,57	5,52
Matemáticas I	1165	84,62	5,74	788	88,64	6,13
Religión	621	100	8,07	1292	99,52	7,87
Talleres Artísticos	185	96,20	6,70	---	---	---
Tecnología Industrial I	317	89,47	6,28	34	61,76	4,00
Tecnologías de la información y la comunicación	771	98,27	7,32	143	95,07	6,81
Volumen I	183	96,89	6,18	---	---	---

**GRAFICO N° 56.** Calificaciones **positivas** en las distintas materias de 1º de Bachillerato por Titularidad de centro

Materias comunes

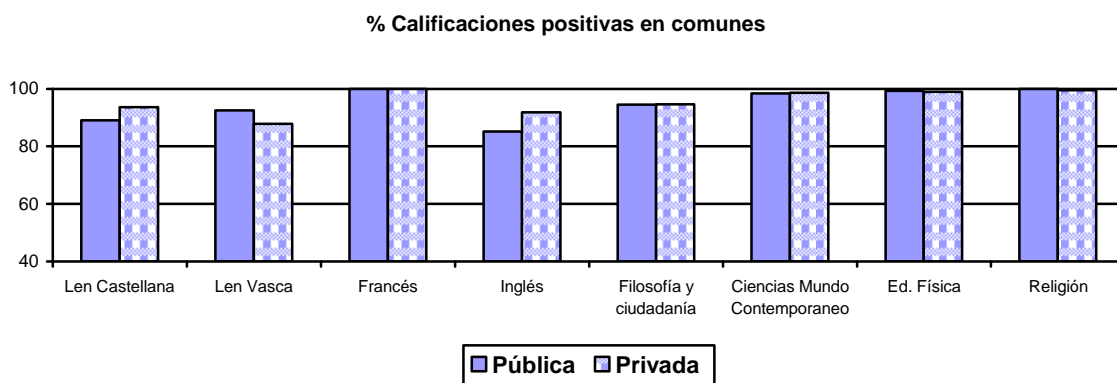

Materias de modalidad

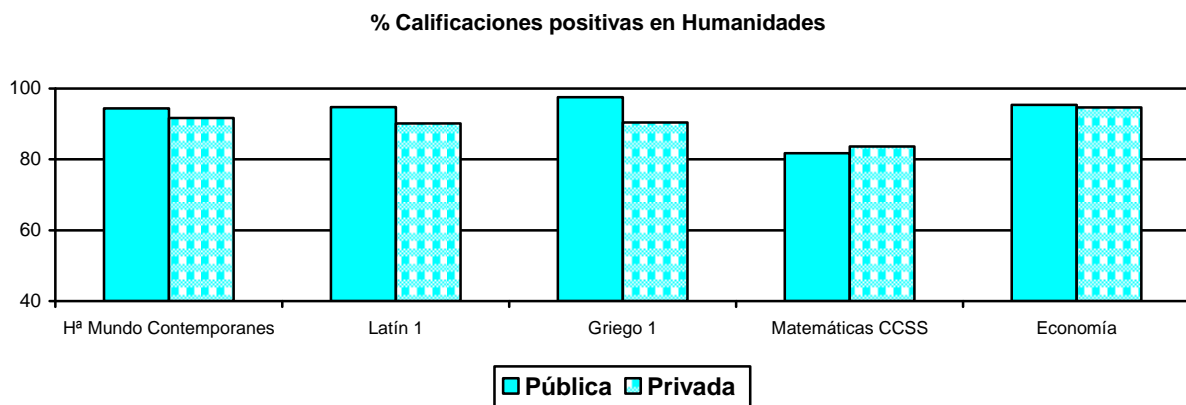
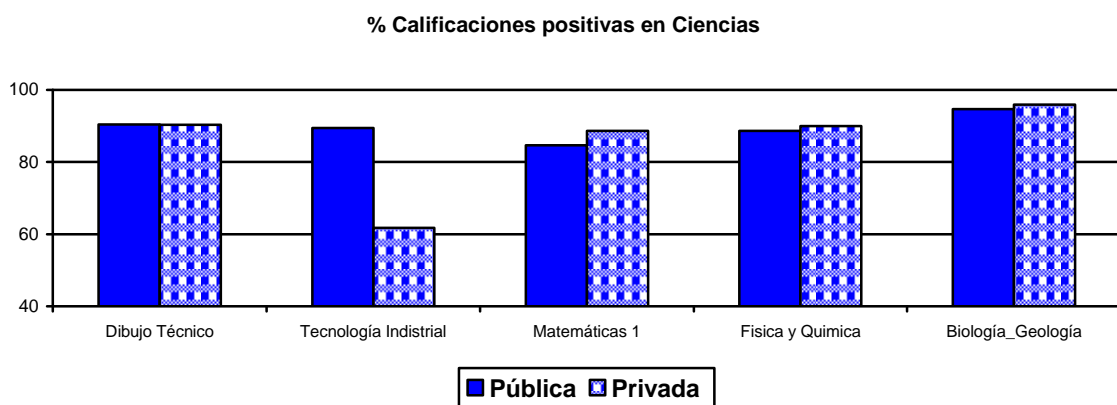

En centros concertados no se imparten las materias de modalidad de bachillerato artístico ni de bachillerato musical

**GRAFICO Nº 57.** Calificaciones **MEDIAS** en las distintas materias de 1º de Bachillerato por Titularidad de centro

Materias comunes

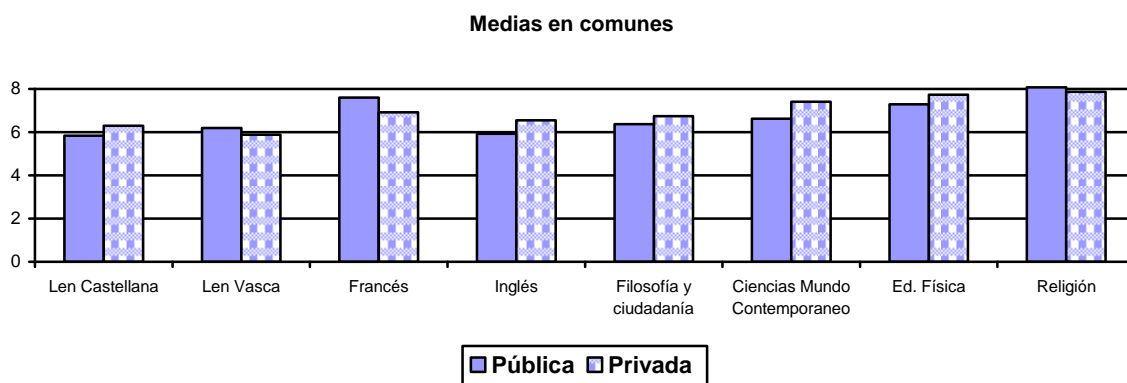

Materias de modalidad

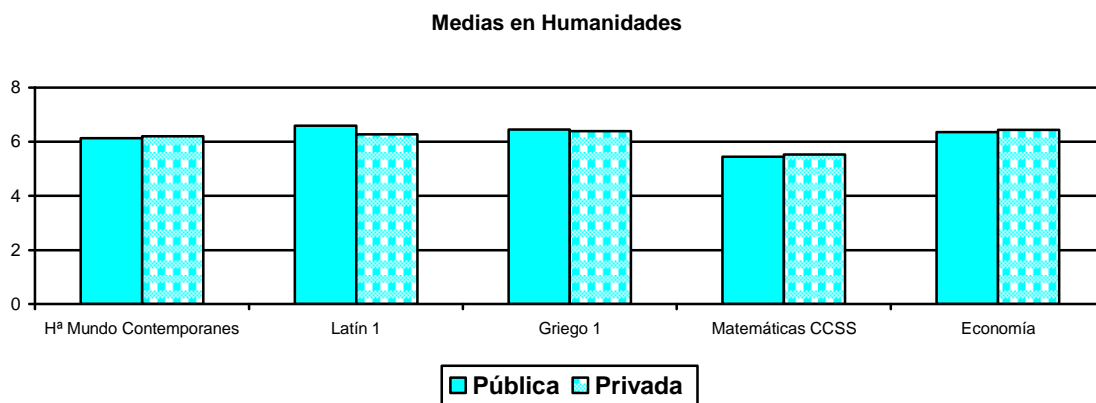
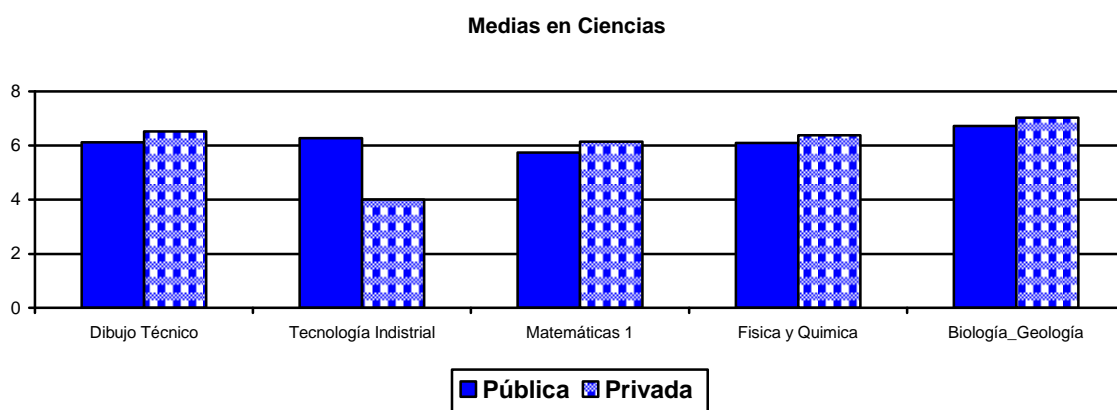

En centros concertados no se imparten las materias de modalidad de bachillerato artístico ni de bachillerato musical

**TABLA Nº 21:** Porcentaje de calificaciones positivas y notas medias que obtiene el alumnado de 1º de bachillerato por Modelo lingüístico.

ASIGNATURAS	MODELO GA			MODELO D		
	Nº alumnos	% califica. Positivas.	Media Navarra	Nº alumnos	% califica. Positivas.	Media Navarra
Artes escénicas	44	97,67	7,21	23	100	7,87
Segunda Lengua Extranjera I: Alemán	61	98,36	7,43	0	---	---
Análisis musical I	44	95,45	6,11	23	100	6,57
Biología y Geología	895	94,37	6,87	254	98,35	6,83
Ciencias para el mundo contemporáneo	3019	98,31	6,93	915	99,20	6,86
Dibujo Artístico I	155	91,41	5,48	28	95,24	5,76
Dibujo Técnico I	921	89,83	6,21	297	92,09	6,42
Economía	1026	94,57	6,39	327	96,76	6,39
Educación Física	3057	99,11	7,41	915	99,55	7,56
Electrotecnia	16	81,25	6,56	0	---	---
Filosofía y Ciudadanía	3056	94,23	6,48	915	95,84	6,60
Física y Química	1471	88,17	6,11	479	92,36	6,50
Lengua Extranjera I: Francés	24	100,00	6,92	5	100	7,60
Segunda Lengua Extranjera I: Francés	598	99,32	7,28	118	100	7,86
Geografía e Historia de Navarra	637	95,51	6,50	97	98,96	6,94
Griego I	218	94,00	6,29	53	100	7,08
Historia Musical	8	100	9,13	0	---	---
Historia del Mundo Contemporáneo	1328	93,60	6,17	368	92,31	6,07
Lengua Extranjera I: Inglés	2986	85,80	6,05	909	93,25	6,46
Segunda Lengua Extranjera I: Inglés	24	100	7,29	0	---	---
Latín I	416	92,59	6,37	137	96,15	6,90
Lengua Castellana y Literatura I	3057	90,98	6,01	915	90,44	6,02
Lenguaje y práctica musical	44	97,67	6,93	23	100	8,52
Lengua Vasca y Literatura I	197	100	7,06	915	90,44	5,97
Matemáticas Aplicadas a CCSS I	1112	82,18	5,40	315	83,33	5,72
Matemáticas I	1471	85,80	5,85	482	87,72	6,07
Religión	1842	99,66	7,94	71	100	7,93
Talleres Artísticos	159	95,65	6,55	26	100	7,70
Tecnología Industrial I	188	82,97	5,59	163	91,03	6,58
Tecnologías de la información y la comunicación	616	98,33	7,33	298	96,59	7,05
Volumen I	155	97,12	6,16	28	95,45	6,32

**GRAFICO N° 58.** Calificaciones **positivas** en las distintas materias de 1° de Bachillerato por Modelo lingüístico

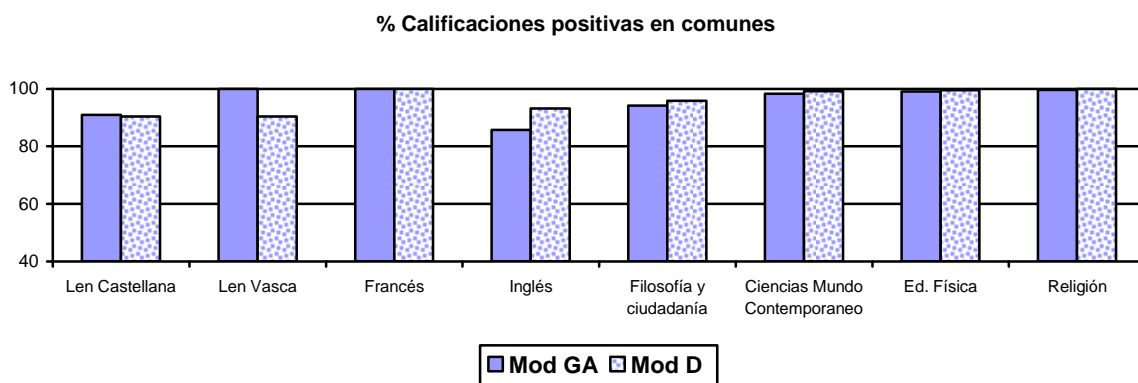

Materias de modalidad:

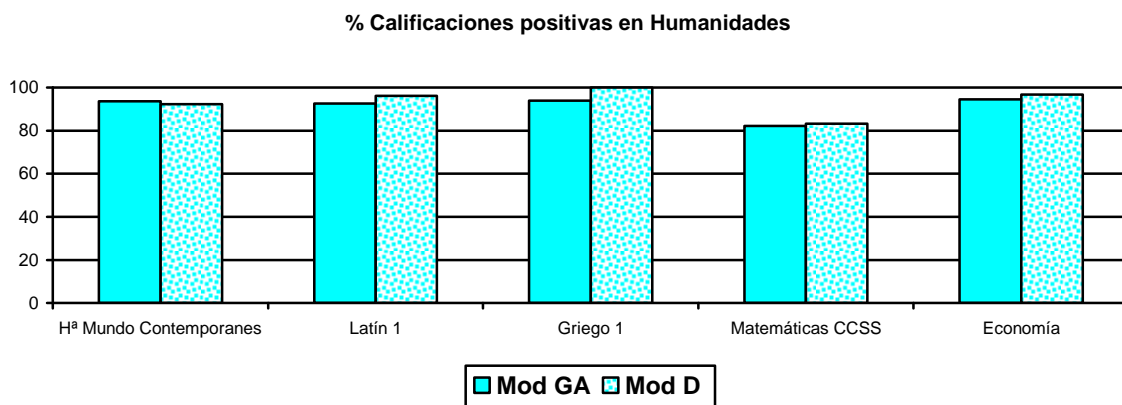
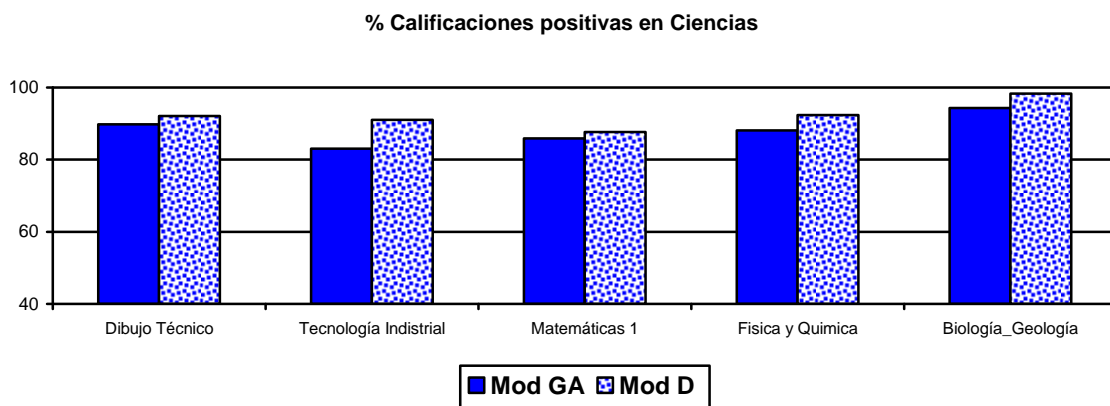



**% Calificaciones positivas en Artístico y Musical**

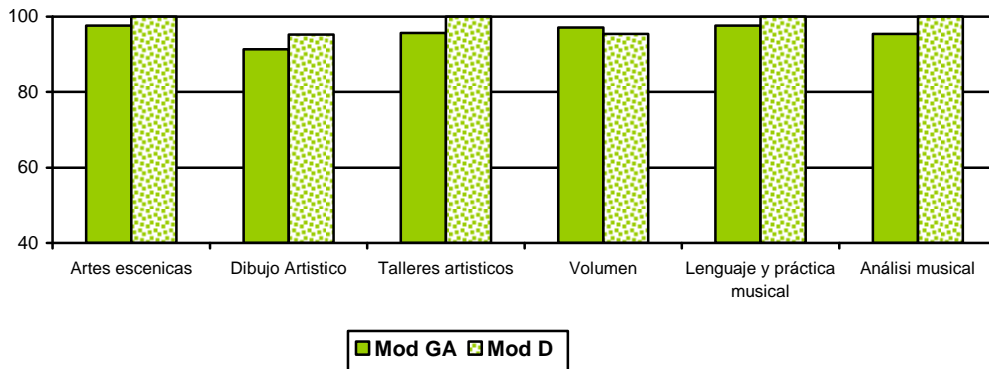

**% Calificaciones positivas en Optativas**

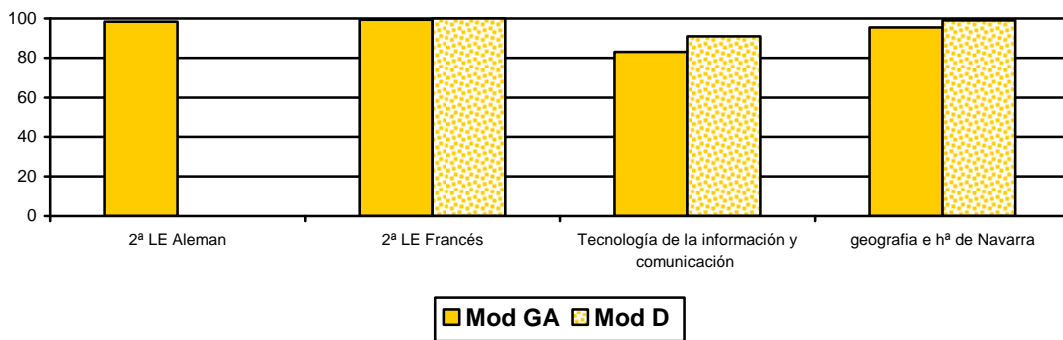

La asignatura Lengua extranjera Alemán no se imparte en centros de Modelo D

**GRAFICO N° 59. Calificaciones Medias en las distintas materias de 1º de Bachillerato por Modelo lingüístico**

**Medias en comunes**

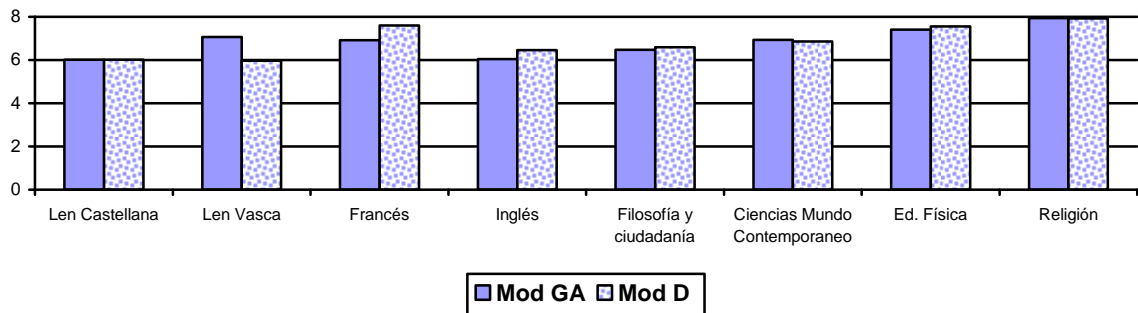

**Medias en Ciencias**

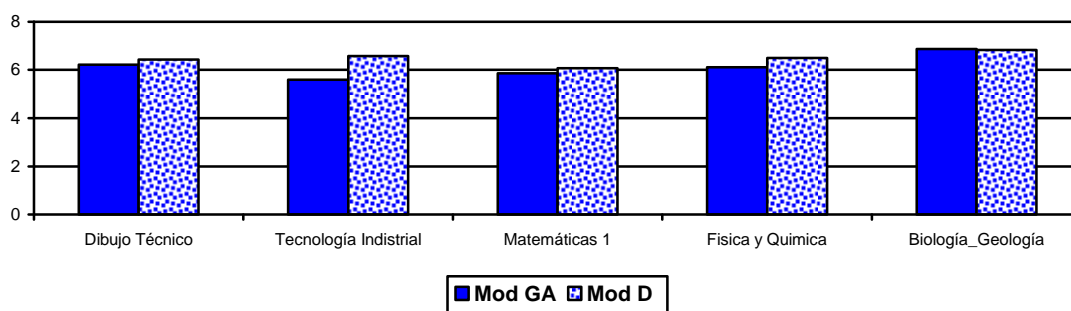

**Medias en Humanidades**

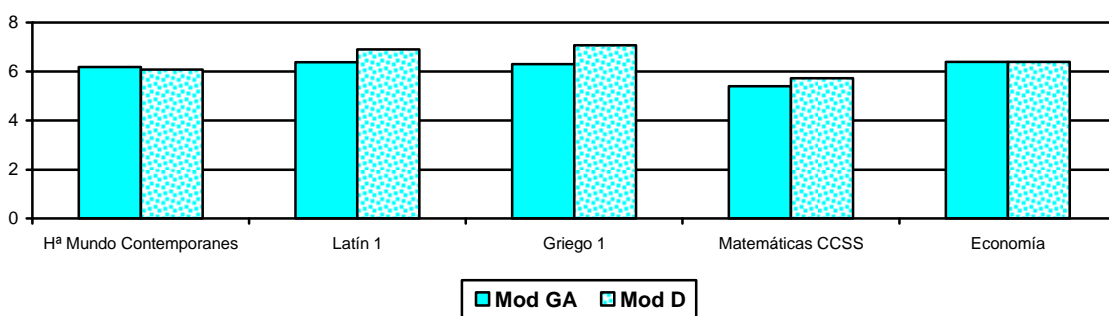

**Medias en Artístico y Musical**

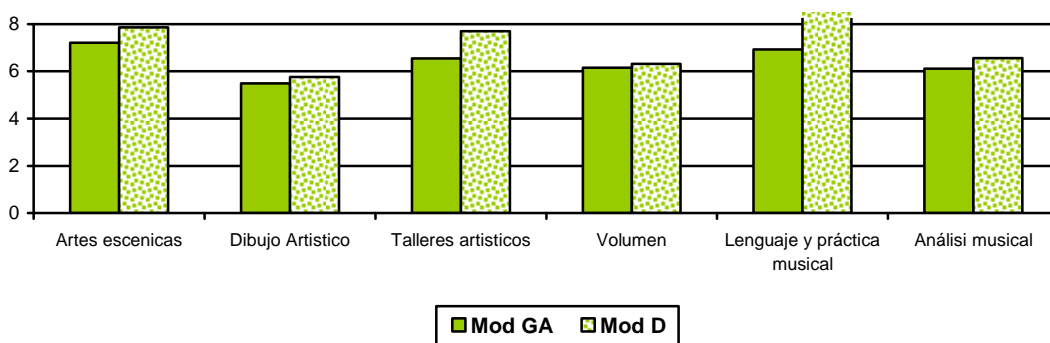

**Medias en Optativas**

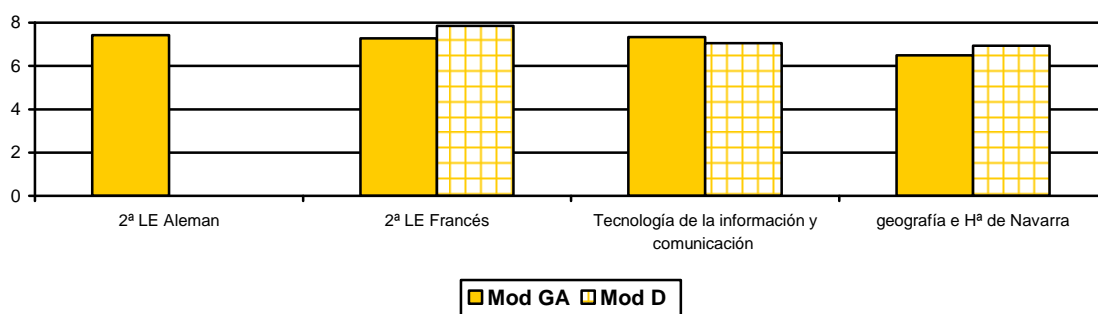

## 4.2.2.. Resultados académicos de 2º de Bachillerato

**TABLA Nº 22.** Porcentaje de calificaciones positivas y notas medias que obtiene el alumnado de 2º de bachillerato

CONVOCATORIA DE ORDINARIA + EXTRAORDINARIA				
ASIGNATURAS	Total Alumnos	% Positivas	X Navarra	Desv. Navarra
Análisis musical II	50	81,13	5,64	2,24
Biología	1003	94,14	6,61	1,94
Ciencias de la Tierra y Medioambientales	406	94,30	6,30	1,68
Cultura audiovisual	147	89,93	5,91	1,85
Dibujo Artístico II	160	87,92	5,35	1,48
Dibujo Técnico II	796	92,45	6,56	2,11
Diseño	98	93,55	5,99	1,31
Economía de la empresa	1164	93,65	6,31	1,75
Electrotecnia	140	81,02	5,55	2,25
Electrónica	43	76,19	5,38	2,67
Lengua Extranjera II: Francés	28	100	8,38	1,47
Segunda Lengua Extranjera II: Francés	459	99,11	7,68	1,63
Física	1197	93,55	6,36	1,89
Geografía e Historia de Navarra	223	99,07	7,53	1,53
Geografía	1279	92,83	5,99	1,75
Geología	39	97,44	6,82	1,18
Griego II	143	92,19	6,52	1,88
G. Audiovisual	18	78,26	6,83	1,98
Historia del Arte	818	92,79	6,17	1,84
Historia de España	3609	93,64	6,36	1,93
Historia de la filosofía	3648	92,86	6,38	1,92
Hª de la música y de la danza	64	81,25	5,81	2,64
Historia de la Música	15	100	7,20	1,60
Lengua Extranjera II: Inglés	3527	91,21	6,26	1,88
Latín II	461	90,33	6,16	1,90
Lengua Castellana y Literatura II	3686	92,04	6,13	1,78
Literatura Universal	501	96,47	6,57	1,66
Lengua Vasca y Literatura II	996	94,79	6,46	1,80
Matemáticas II	1545	92,57	6,35	1,92
Matemáticas Aplicadas a CCSS II	1197	89,23	5,76	1,78
Mecánica	39	74,36	4,72	2,01
Química	1361	93,80	6,51	1,87
Técnicas de expresión gráfico-plásticas	68	90,63	5,97	1,85
Tecnología Industrial II	231	90,18	6,29	1,97
Tecnologías de la Información y la Comunicación	312	98,98	7,57	1,52
Volumen II	31	96,55	6,59	1,64

**GRAFICO Nº 60.** Porcentaje de calificaciones positivas y notas medias en las materias comunes de 2º de Bachillerato

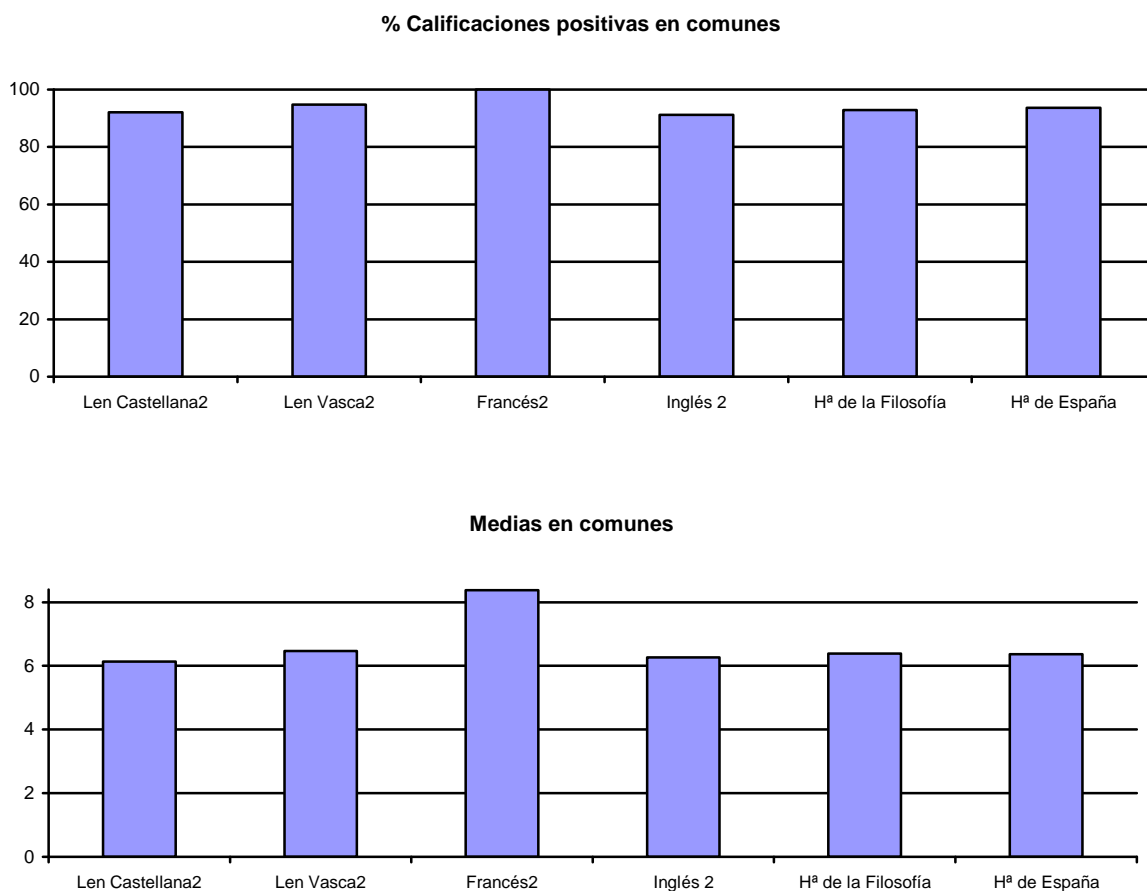

**GRAFICO Nº 61.** Porcentaje de calificaciones positivas y notas medias en las materias de la modalidad de **Ciencias**

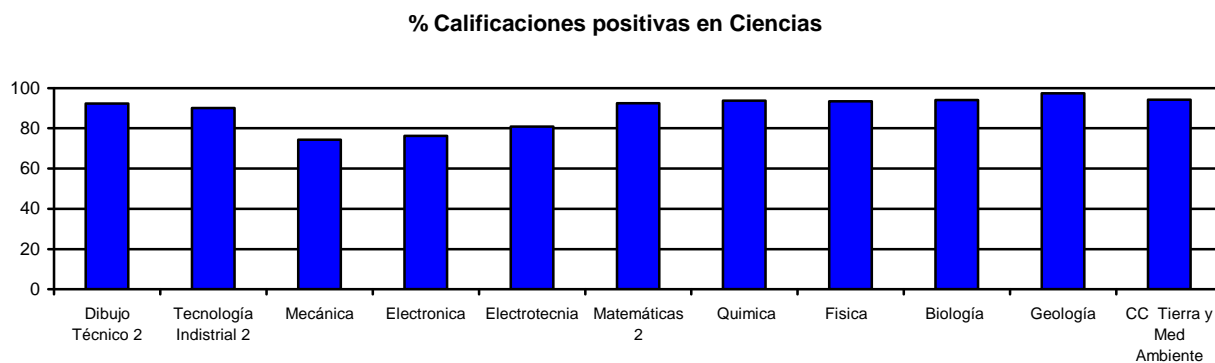

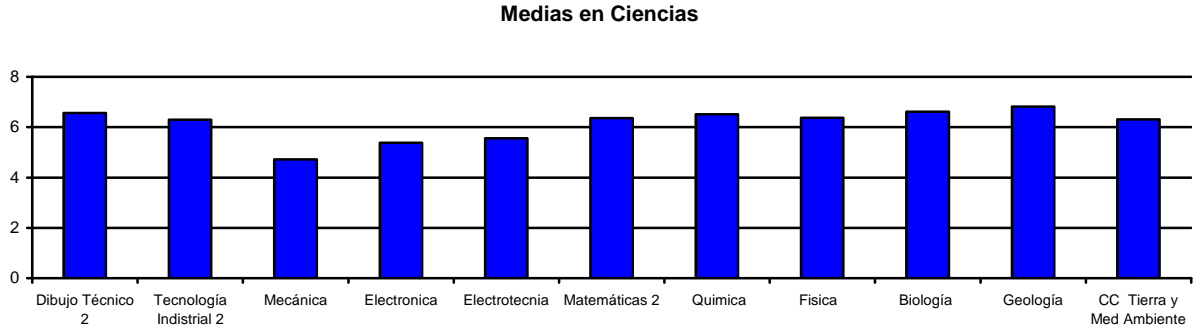

**GRAFICO N° 62.** Porcentaje de calificaciones positivas y notas medias en las materias de la modalidad de **Humanidades**

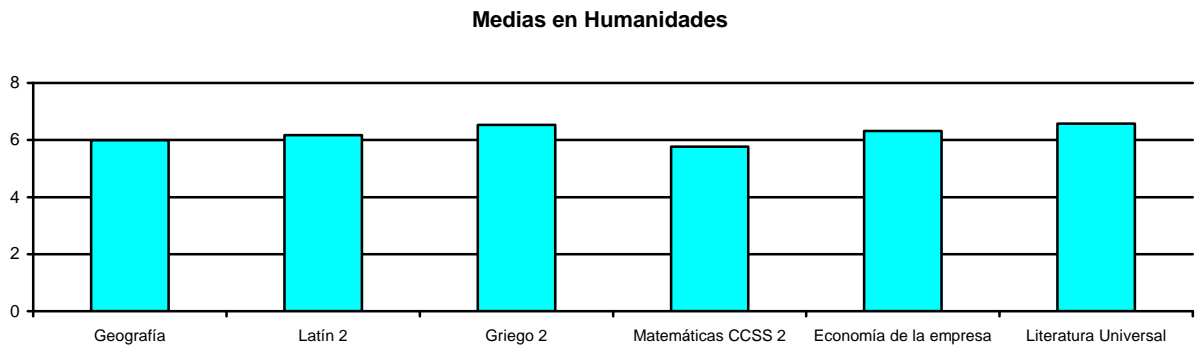
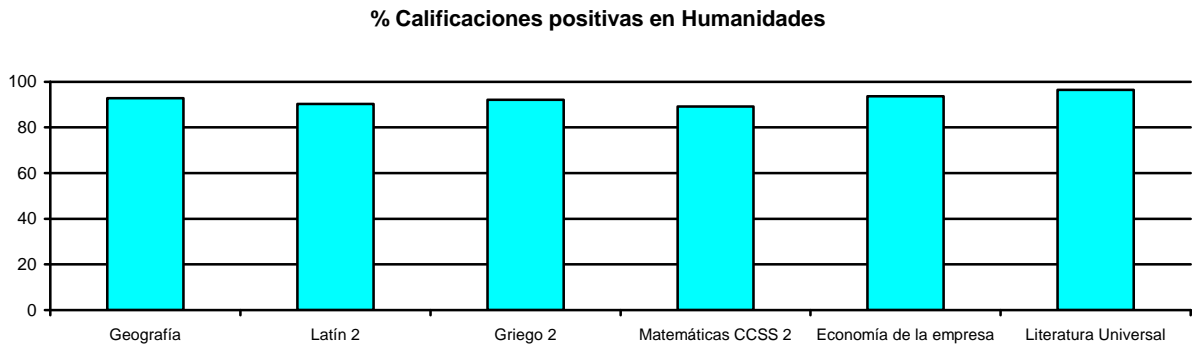

**GRAFICO N° 63.** Porcentaje de calificaciones positivas y notas medias en las materias de las modalidades de **Artes y Musical**

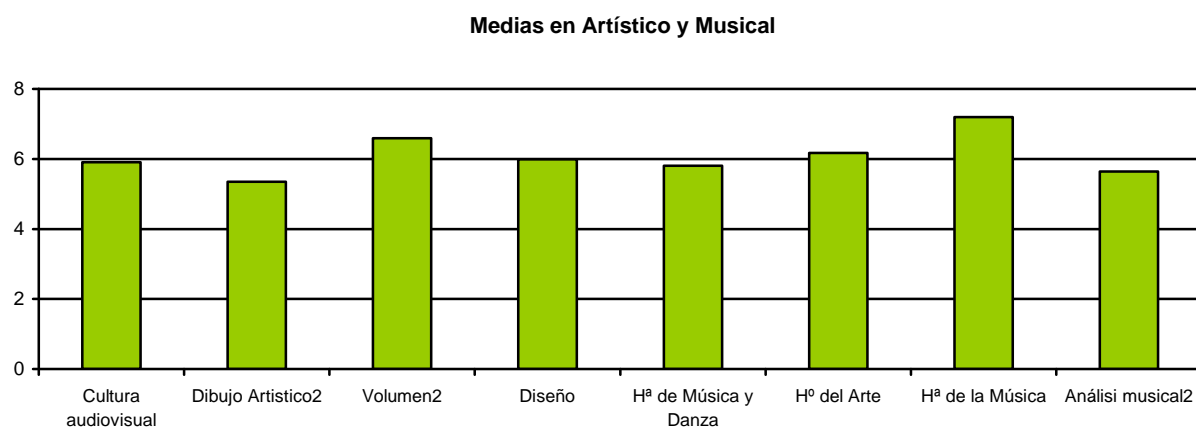
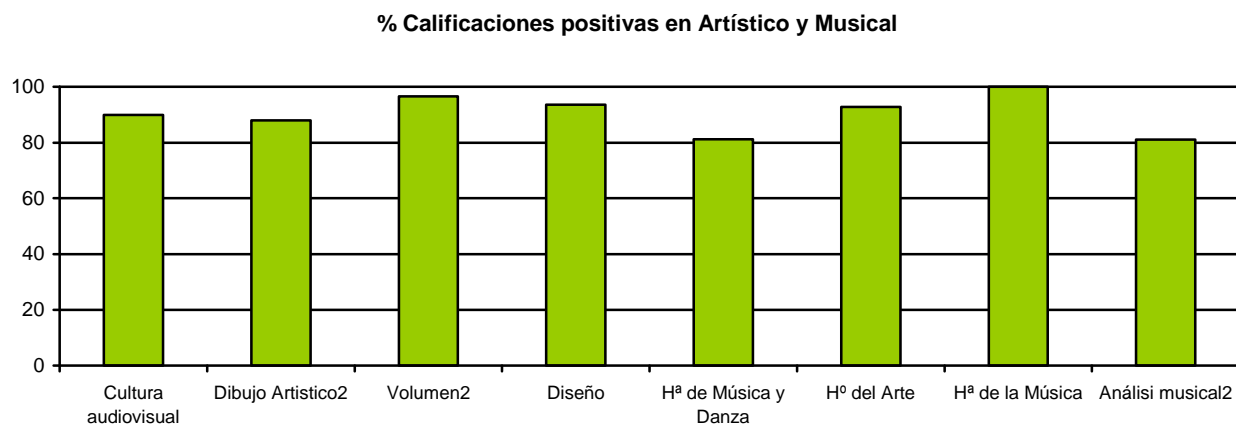

**TABLA Nº 22:** Porcentaje de calificaciones positivas y notas medias que obtiene el alumnado de 2º de bachillerato por sexo

CONVOCATORIA DE ORDINARIA + EXTRAORDINARIA				
	HOMBRES		MUJERES	
	% calificaciones positivas.	Media Navarra	% calificaciones positivas	Media Navarra
Análisis musical II	80,00	5,93	81,58	5,53
Biología	92,16	6,31	95,13	6,76
Ciencias de la Tierra y Medioambientales	90,67	5,93	96,61	6,53
Cultura audiovisual	86,05	5,49	91,67	6,10
Dibujo Artístico II	88,89	5,18	87,50	5,42
Dibujo Técnico II	92,20	6,49	93,19	6,78
Diseño	93,33	5,83	93,65	6,06
Economía de la empresa	94,42	6,19	93,09	6,40
Electrotecnia	81,60	5,51	75,00	5,92
Electrónica	78,95	5,42	50,00	5,00
Lengua Extranjera II: Francés	100	7,73	100	8,87
Segunda Lengua Extranjera II: Francés	99,38	7,19	98,96	7,96
Física	91,38	6,16	97,04	6,70
Geografía e Historia de Navarra	98,92	7,00	99,19	7,93
Geografía	92,53	5,80	93,06	6,12
Geología	92,86	6,64	100	6,92
Griego II	93,33	6,47	91,84	6,54
G. Audiovisual	66,67	5,78	85,71	7,50
Historia del Arte	94,12	6,04	92,11	6,24
Historia de España	94,24	6,28	93,14	6,43
Historia de la filosofía	93,14	6,18	92,62	6,55
Hª de la música y de la danza	83,33	5,78	80,43	5,83
Historia de la Música	100	6,50	100	7,67
Lengua Extranjera II: Inglés	91,38	6,11	91,07	6,39
Latín II	89,26	5,89	90,76	6,26
Lengua Castellana y Literatura II	90,80	5,85	93,07	6,36
Literatura Universal	94,97	6,26	97,20	6,72
Lengua Vasca y Literatura II	92,40	6,01	96,49	6,78
Matemáticas II	91,18	6,16	94,29	6,58
Matemáticas Aplicadas a CCSS II	86,55	5,46	91,10	5,96
Mecánica	76,32	4,84	---	----
Química	92,95	6,42	94,47	6,58
Técnicas de expresión gráfico-plásticas	80,00	5,00	93,88	6,27
Tecnología Industrial II	90,45	6,25	88,00	6,64
Tecnologías de la Información y la Comunicación	98,11	7,35	100	7,84
Volumen II	100	6,43	95,45	6,64

**GRAFICO N° 65.** Porcentaje de calificaciones positivas y notas medias de 2º de bachillerato por sexo

Materias comunes

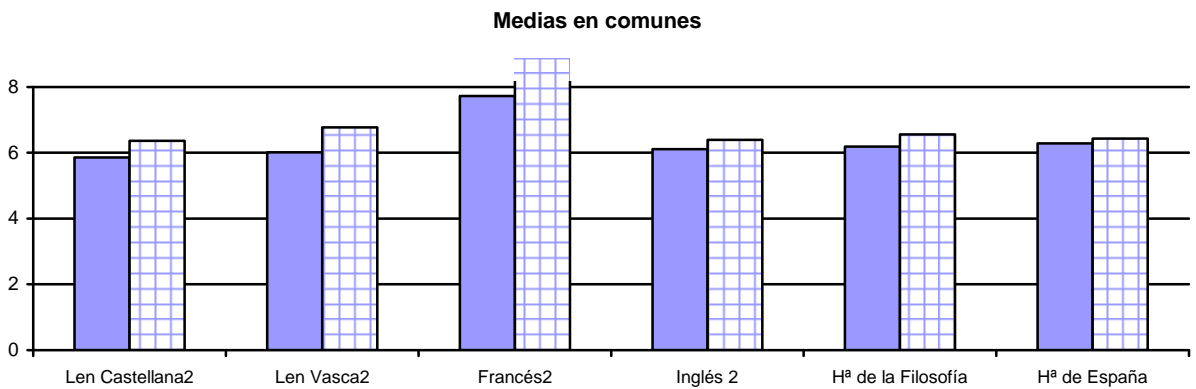
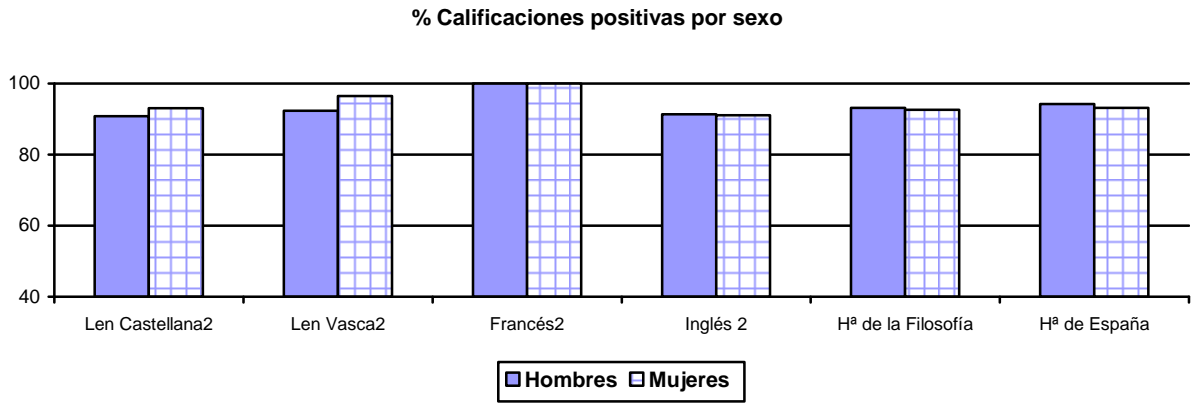

Materias Modalidad de Ciencias

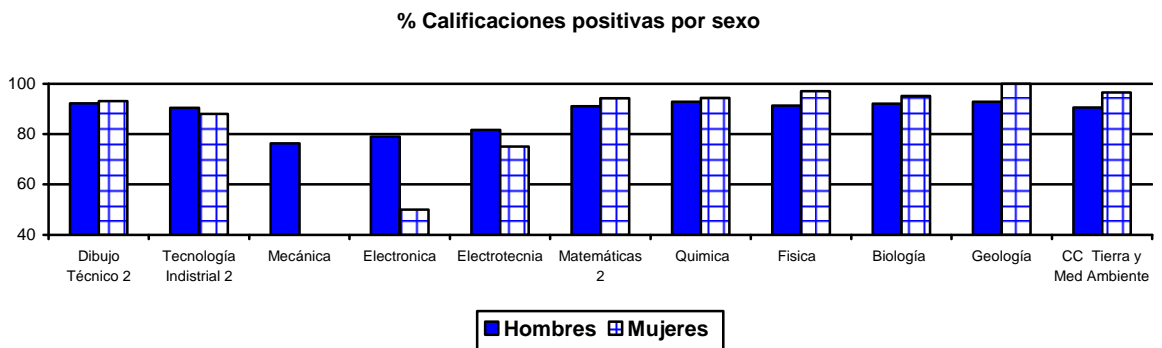



**Mediasen Ciencias**

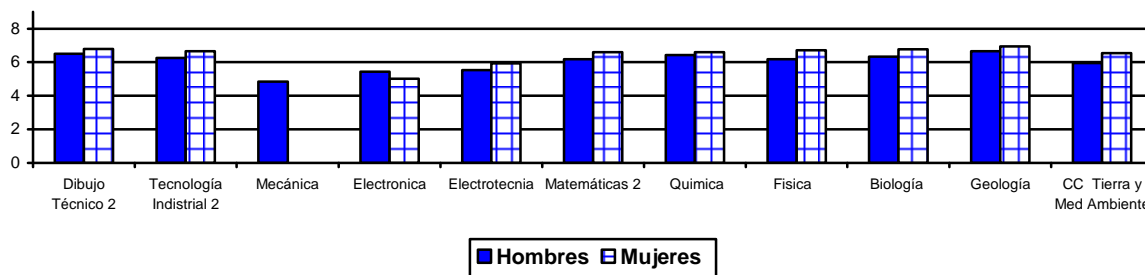

**Materias Modalidad de Humanidades**

**% Calificaciones positivas por sexo**

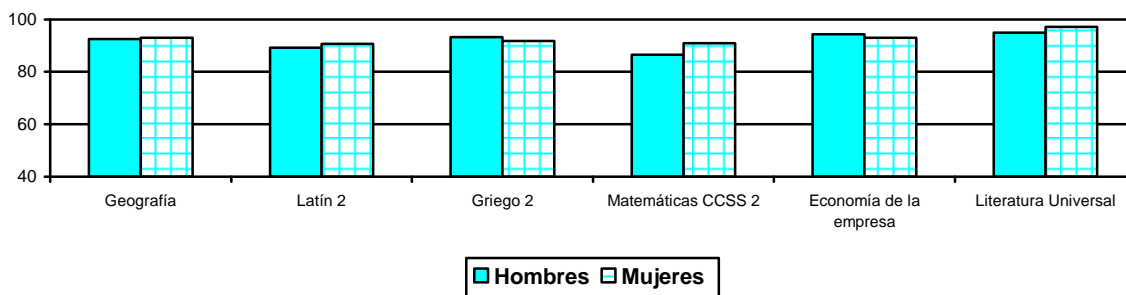

**Mediasn Humanidades**

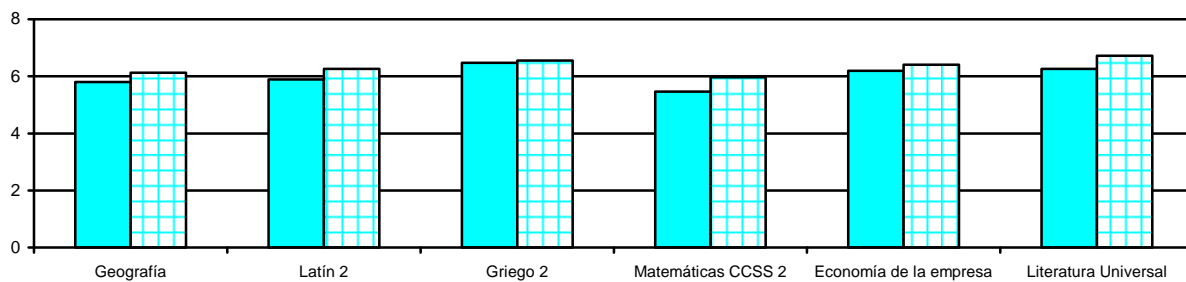

Materias de Modalidad de los Bachilleratos de Arte y Música

% Calificaciones positivas por sexo

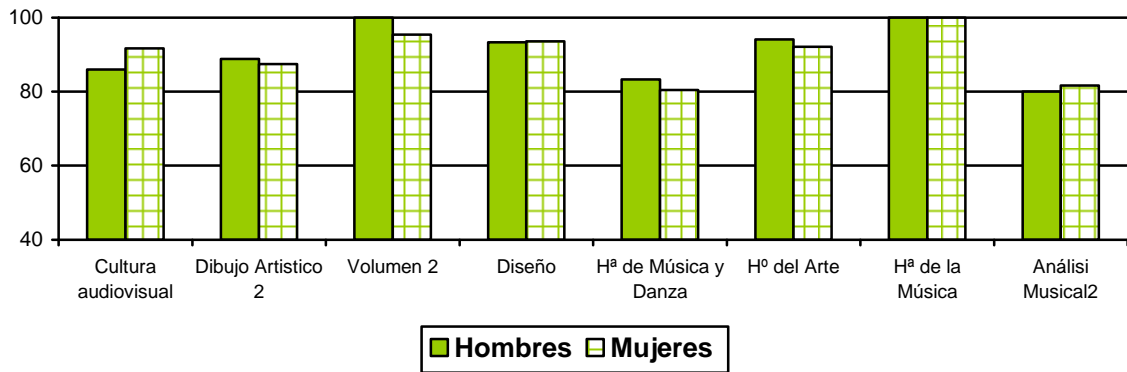

Medias en Artístico y Musical

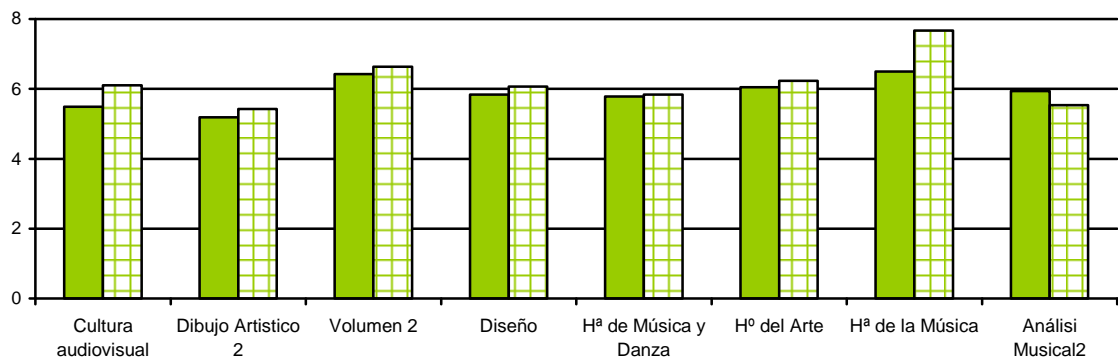

**TABLA Nº 23: Porcentaje de calificaciones positivas y notas medias que obtiene el alumnado de 2º de bachillerato por Titularidad de centros**

	PÚBLICA			PRIVADA		
	Nº Alumna/os	% Calif. Positivas	Media Navarra	Nº Alumna/os	% Calif. Positivas	Media Navarra
Análisis musical II	50	81,13	5,64	0	0	0
Biología	598	93,97	6,47	405	94,39	6,81
Ciencias de la Tierra y Medioambientales	290	94,14	6,31	116	94,69	6,27
Cultura audiovisual	147	89,93	5,91	0	0	0
Dibujo Artístico II	160	87,92	5,35	0	0	0
Dibujo Técnico II	466	91,56	6,38	330	93,77	6,83
Diseño	98	93,55	5,99	0	0	0
Economía de la empresa	693	93,67	6,35	471	93,62	6,25
Electrotecnia	102	84,85	5,76	38	71,05	5,00
Electrónica	43	76,19	5,38	0	0	0
Lengua Extranjera II: Francés	4	100	9,25	24	100	8,23
Segunda Lengua Extranjera II: Francés	208	98,05	7,80	251	100	7,58
Física	672	92,49	6,26	525	94,88	6,49
Geografía e Historia de Navarra	207	99,00	7,63	16	100,00	6,31
Geografía	733	92,44	5,97	546	93,36	6,01
Geología	39	97,44	6,82	0	0	0
Griego II	126	91,89	6,59	17	94,12	6,12
G. Audiovisual	18	78,26	6,83	0	0	0
Historia del Arte	556	94,18	6,29	262	90,04	5,94
Historia de España	2271	92,93	6,27	1338	94,84	6,51
Historia de la filosofía	2308	91,99	6,30	1340	94,34	6,51
Hª de la música y de la danza	53	77,36	5,85	11	100,00	5,64
Historia de la Música	15	100,00	7,20	0	0	0
Lengua Extranjera II: Inglés	2313	89,46	6,04	1214	94,89	6,74
Latín II	310	90,07	6,24	151	90,91	5,97
Lengua Castellana y Literatura II	2347	91,07	6,03	1339	93,72	6,31
Literatura Universal	352	97,35	6,70	149	94,37	6,26
Lengua Vasca y Literatura II	884	94,61	6,45	112	96,23	6,49
Matemáticas II	857	91,46	6,26	688	93,95	6,46
Matemáticas Aplicadas a CCSS II	735	88,06	5,65	462	91,14	5,93
Mecánica	18	77,78	5,17	21	71,43	4,33
Química	806	92,89	6,41	555	95,09	6,64
Técnicas de expresión gráfico-plásticas	68	90,63	5,97	0	0	0
Tecnología Industrial II	209	92,57	6,50	22	68,18	4,36
Tecnologías de la Información y la Comunicación	234	99,14	7,50	78	98,39	7,85
Volumen II	31	96,55	6,59	0	0	0

**GRAFICO Nº 66.** Calificaciones **positivas** en las distintas materias de 2º de Bachillerato por Titularidad de centro

Materias comunes

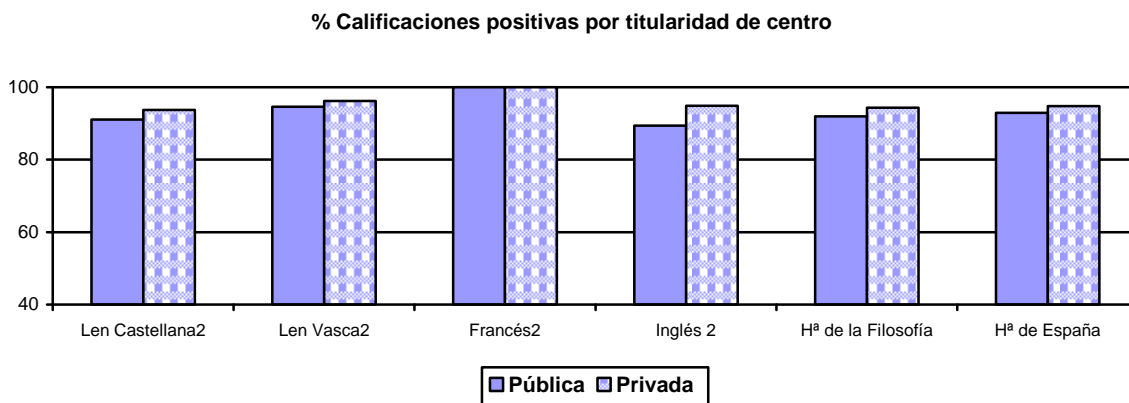

Materias de modalidad

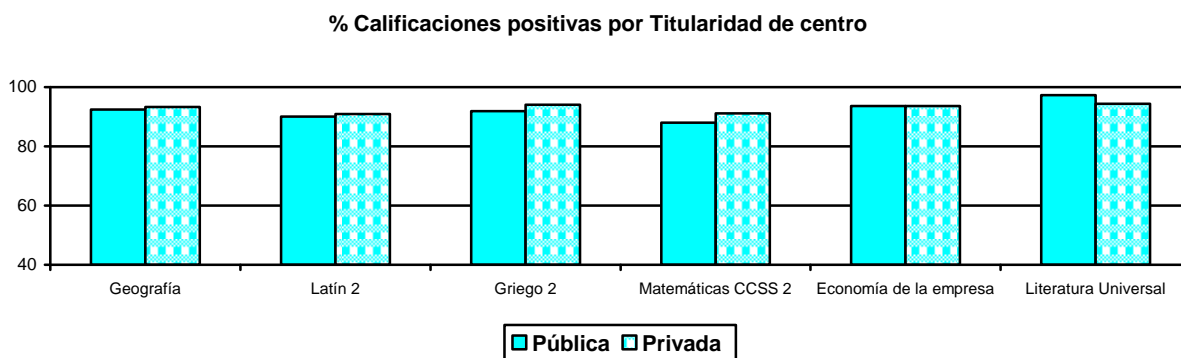
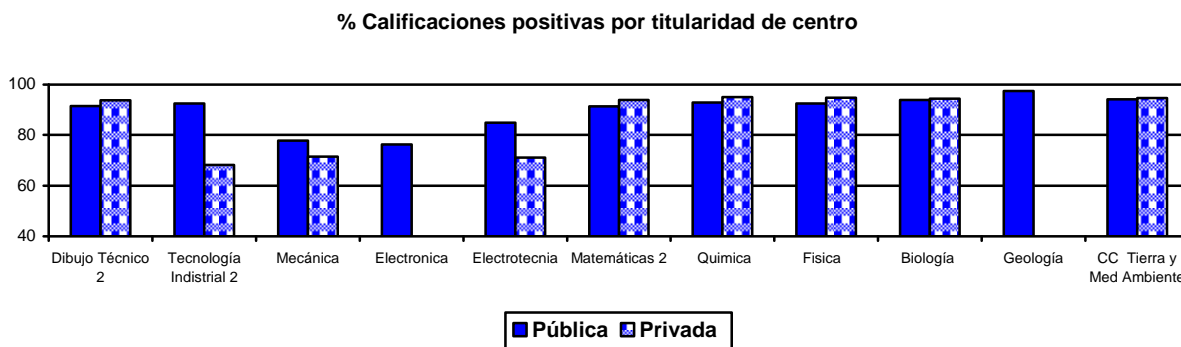

Las asignaturas que corresponden al bachillerato artístico no se imparten en centros de titularidad privada

**GRAFICO N° 67. Calificaciones Medias en las distintas materias de 2º de Bachillerato por Titularidad de centro**

Materias comunes

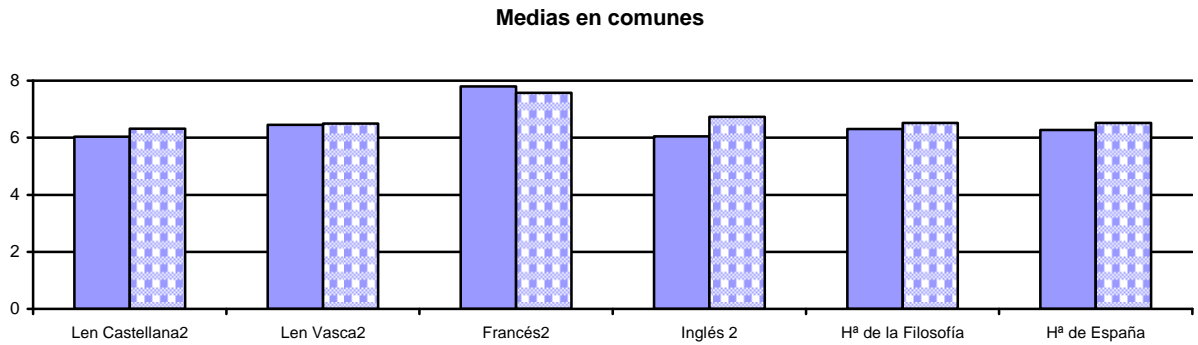

Materias de Modalidad

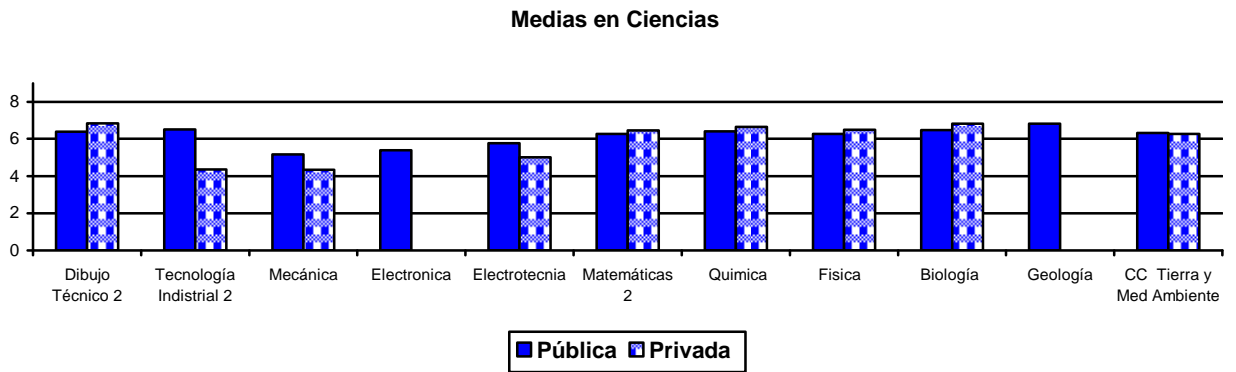

**Medias en Humanidades**

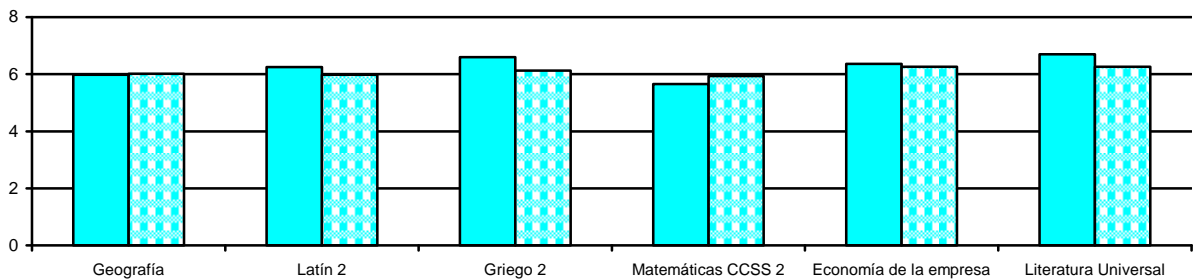

**TABLA Nº 24:** Porcentaje de calificaciones positivas y notas medias que obtiene el alumnado de 2º de bachillerato por Modalidad lingüística

	MOD GA			MOD D		
	Nº Alumna/os	% Calif. Positivas	Media Navarra	Nº Alumna/os	% Calif. Positivas	Media Navarra
Análisis musical II	30	87,88	6,12	20	70,00	4,85
Biología	754	93,44	6,65	246	96,25	6,47
Ciencias de la Tierra y Medioambientales	299	93,93	6,23	108	95,28	6,47
Cultura audiovisual	100	95,65	6,21	47	78,72	5,34
Dibujo Artístico II	116	86,79	5,31	44	90,70	5,44
Dibujo Técnico II	589	93,65	6,65	208	89,27	6,31
Diseño	63	93,10	6,16	35	94,29	5,71
Economía de la empresa	901	93,69	6,26	241	93,53	6,49
Electrotecnia	94	83,70	5,61	46	75,56	5,42
Electrónica	12	100	6,92	31	66,67	4,77
Lengua Extranjera II: Francés	24	100	8,23	4	100	9,25
Segunda Lengua Extranjera II: Francés	394	99,23	7,58	60	98,36	8,34
Física	894	93,81	6,35	299	92,78	6,42
Geografía e Historia de Navarra	141	100,00	7,55	85	97,67	7,50
Geografía	1016	92,97	5,95	231	92,24	6,16
Geología	9	100,00	6,89	30	96,67	6,80
Griego II	129	91,23	6,43	15	100	7,13
G. Audiovisual	18	78,26	6,83	---	---	---
Historia del Arte	609	91,29	5,95	210	96,98	6,77
Historia de España	2737	93,53	6,34	832	94,00	6,44
Historia de la filosofía	2756	93,38	6,40	851	91,18	6,32
Hª de la música y de la danza	44	97,73	6,80	20	45,00	3,65
Historia de la Música	1	100,00	5,00	14	100	7,36
Lengua Extranjera II: Inglés	2659	90,70	6,22	830	92,77	6,38
Latín II	355	88,75	6,03	97	95,83	6,58
Lengua Castellana y Literatura II	2788	92,23	6,19	857	91,43	5,93
Literatura Universal	400	96,07	6,53	101	97,98	6,72
Lengua Vasca y Literatura II	167	96,36	7,04	824	94,46	6,34
Matemáticas II	1169	92,07	6,29	368	94,17	6,52
Matemáticas Aplicadas a CCSS II	940	88,11	5,67	239	93,75	6,09
Mecánica	38	73,68	4,61	1	100	9,00
Química	1023	93,11	6,41	329	95,91	6,80
Técnicas de expresión gráfico-plásticas	59	89,29	5,88	9	100	6,63
Tecnología Industrial II	145	90,65	6,11	86	89,41	6,59
Tecnologías de la Información y la Comunicación	258	98,74	7,60	56	100	7,46
Volumen II	31	96,55	6,59	0	0	0

**GRAFICO N° 68.** Calificaciones **positivas** en las distintas materias de 2º de Bachillerato por Modalidad Lingüística

Materias comunes

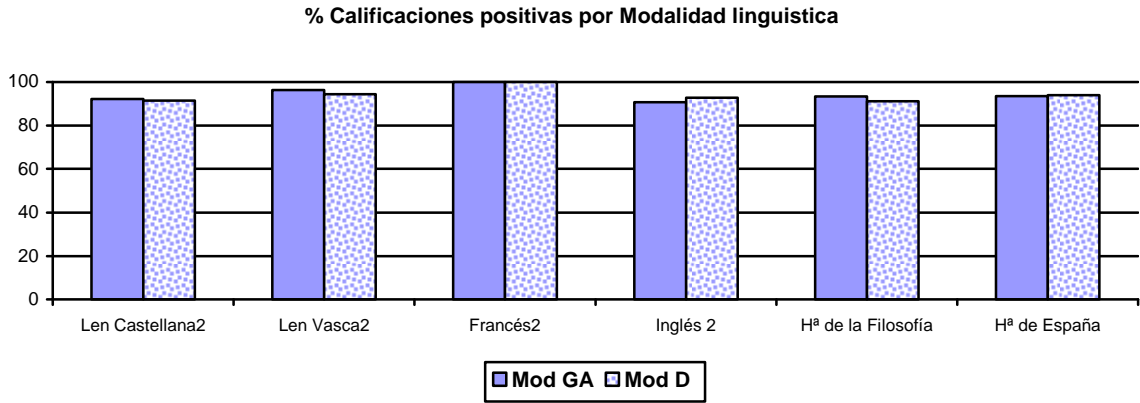

Materias de modalidad

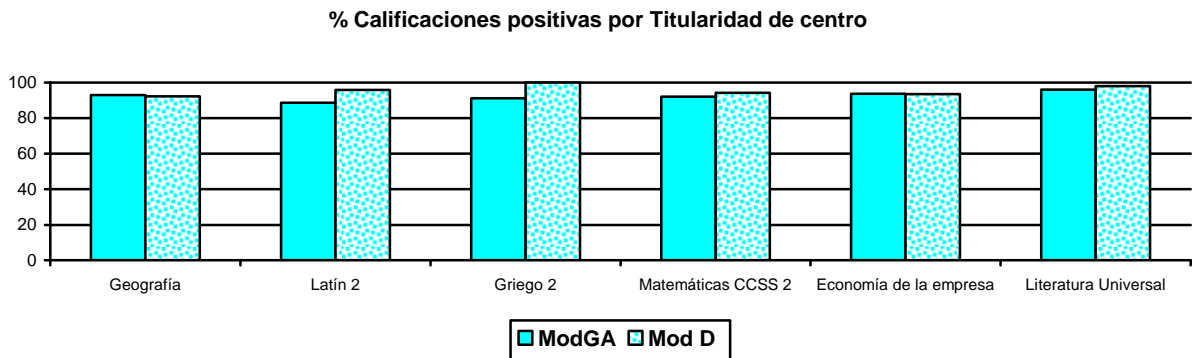
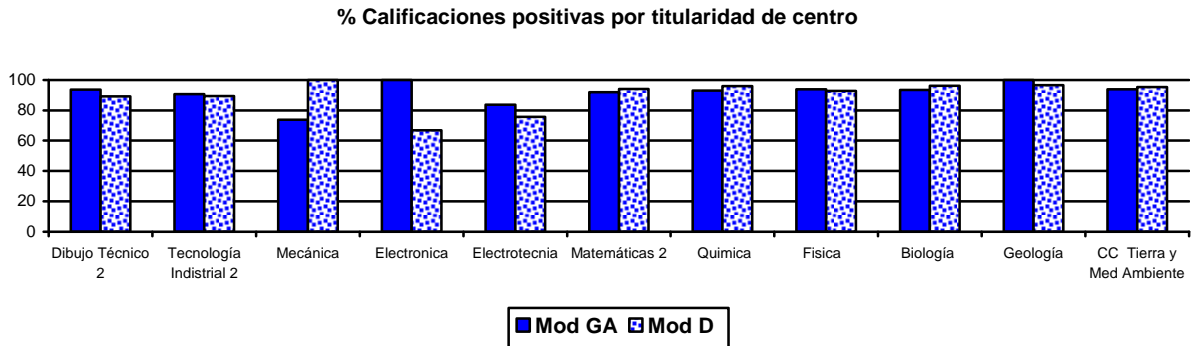

**GRAFICO N° 69.** Calificaciones **medias** en las distintas materias de 2º de Bachillerato por Modalidad Lingüística

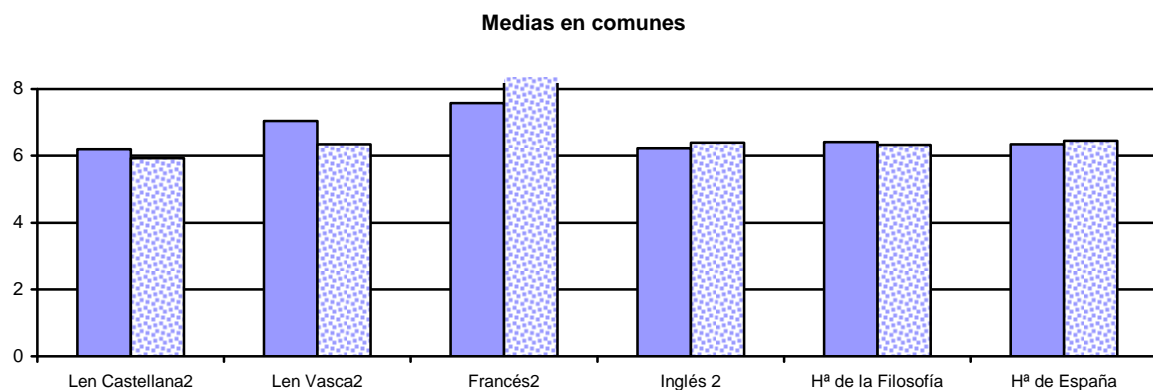

**Materias de modalidad**

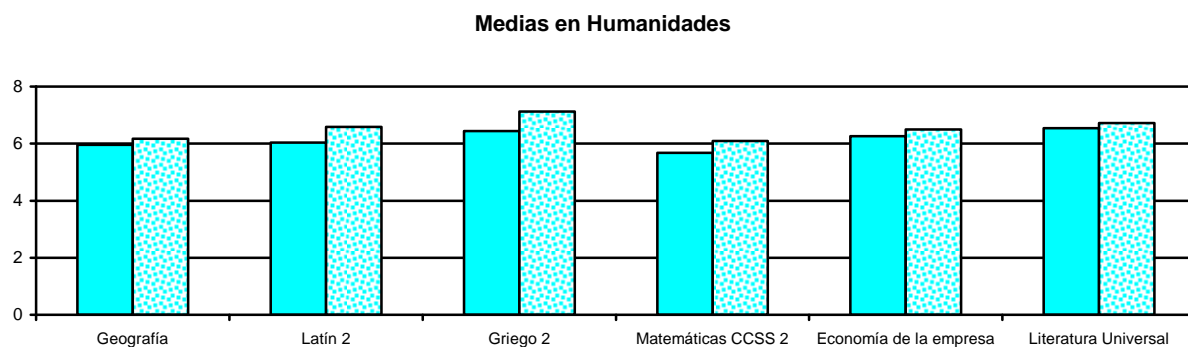
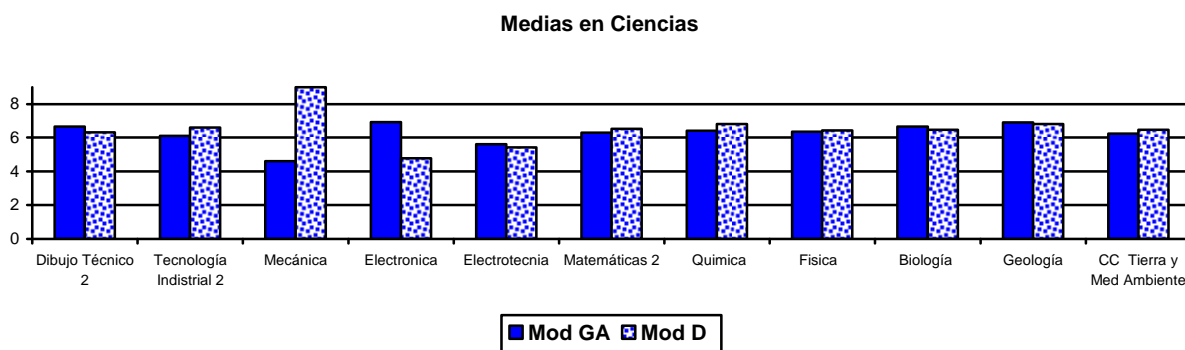



### 4.3. Promoción/titulación del alumnado.

Los porcentajes de promoción y de titulación están calculados sobre el total del alumnado que ha sido evaluado en cada curso según titularidad y modelo lingüístico

#### 4.3.1. Promoción/titulación del alumnado de Bachillerato

**GRÁFICO Nº 70.** Condiciones de la promoción en 1º de Bachillerato. por sexo.

		Condiciones de Promoción			No Promoc.	S. Determ
% Promoción		0 Insuf	1 Insuf	2 Insuf		
<b>Hombres</b>	82.24	57.74	14.37	10.13	14.92	1.87
<b>Mujeres</b>	85.72	64.61	12.59	8.52	13.26	0.98
<b>Total</b>	84.57	61.89	13.42	9.26	14.02	1.39

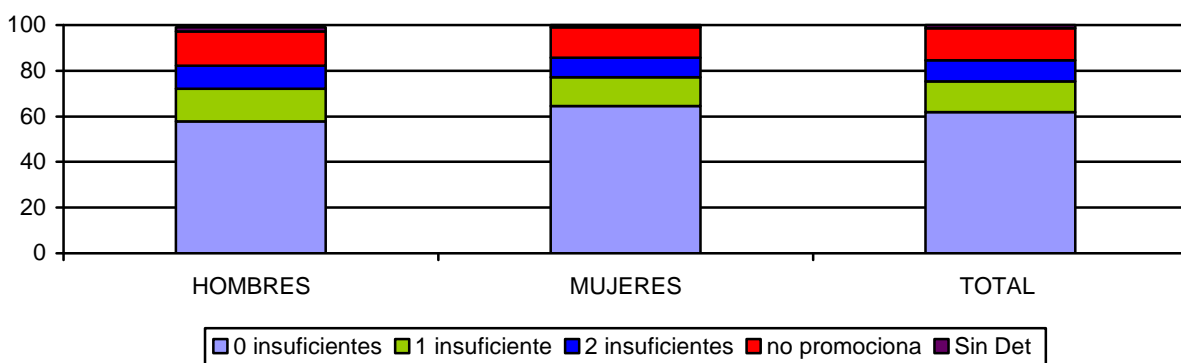

**GRÁFICO Nº 72.** Condiciones de la promoción en 2º de Bachillerato. por sexo

	TITULACIÓN	% No Titulación
<b>Hombres</b>	79.05	20.85
<b>Mujeres</b>	81.34	18.76
<b>Total</b>	80.28	19.72

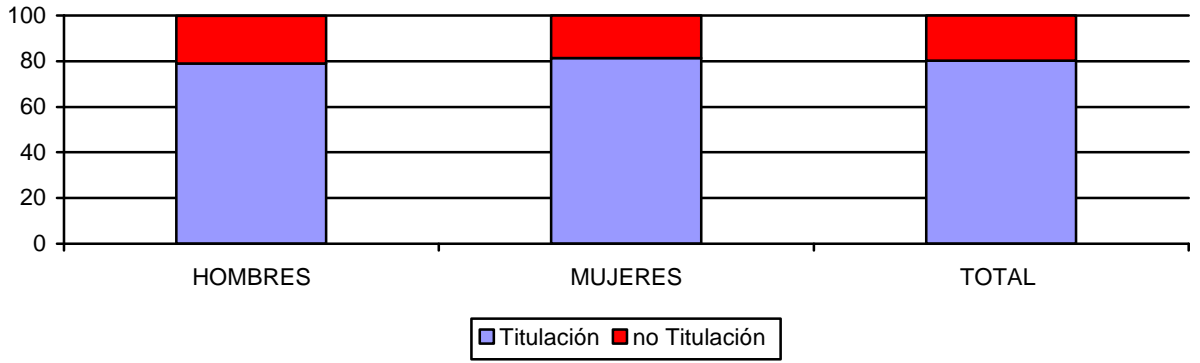

**GRÁFICO N° 71.- Promoción/titulación en Bachillerato, por sexo**

Promoción y titulación	Hombres	Mujeres	Total
1° Bach	83.23	85.77	84.6
2° Bach	79.05	81.34	80.28

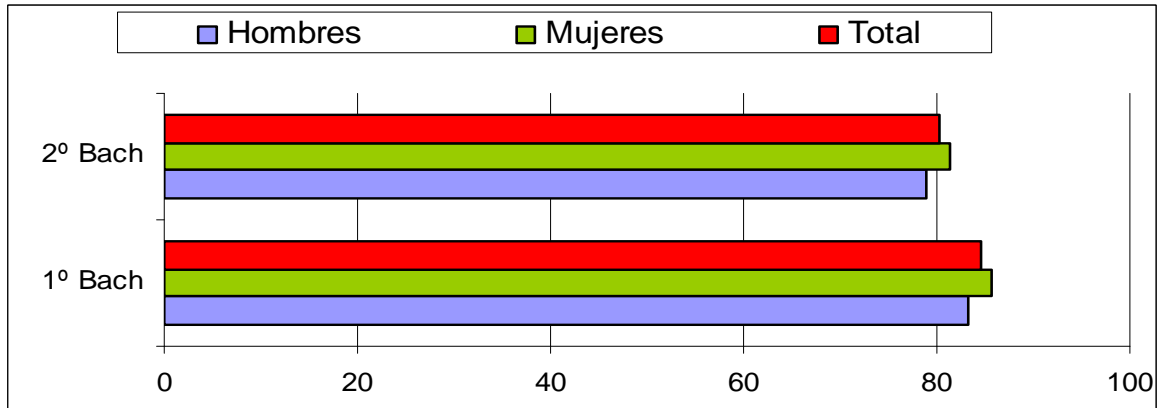

4.3.2. Promoción/titulación del alumnado de Bachillerato, según titularidad de Centro y modalidad lingüística.

**GRÁFICO N° 73 Promoción de Bachillerato.** Según titularidad y modalidad lingüística.

% PROMOCIÓN	Púb G/A	Púb B/D	Pri G/A	Pri B/D
<b>1º Bachillerato</b>	<b>81.94</b>	<b>86.89</b>	<b>87.60</b>	<b>70.71*</b>
<b>2º Bachillerato</b>	<b>74.82</b>	<b>79.82</b>	<b>86.83</b>	<b>95.18</b>

(\*) Hay un 20% de alumnado con la promoción sin determinar

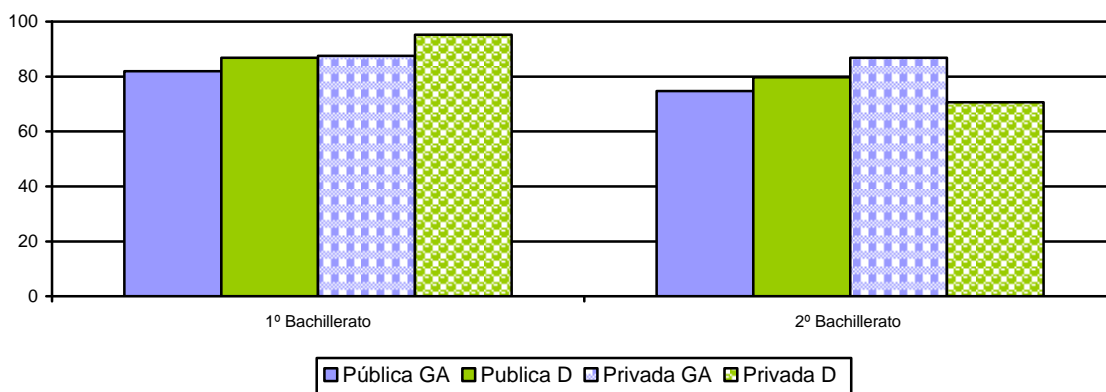

4.3.3. Condiciones en las que el alumnado de Bachillerato termina el curso

**TABLA N° 25.** Condiciones de promoción/ titulación en Bachillerato según titularidad de Centro y modalidad lingüística

curso	Titularidad + Mod. lingüístico	0 Insuf	1 Insuf	2 Insuf	Sin Determ
1º Bachillerato	Pública A/G	53.89	16.07	11.8	0.41
	Pública B/D	66.54	12.99	7.23	0.37
	Privada A/G	69.64	10.84	7.13	1.93
	Privada B/D	56.57	6.06	8.08	19.19*

(\*) Hay casi un 20% de alumnado con la promoción sin determinar / sin comunicarla a EDUCA

La titulación en 2º de Bachillerato se obtiene necesariamente con 0 insuficientes por lo que no es posible construir una tabla de condiciones de titulación de bachillerato

**4.4. Evolución de la promoción/titulación desde 2001 hasta 2.005. Convocatoria ordinaria + convocatoria extraordinaria.**

*4.4.1. Promoción/titulación.*

**GRÁFICO N° 74.** Evolución de la promoción/titulación en Bachillerato.

	2001/02	2002/03	2003/04	2004/05	2005/06	2006/07	2007/08	2008/09	2009/10	2010/11	2011/12
1ºBch	86	85	85	86	85	84	86	87	92	85	85
2ºBch	77	80	78	80	79	80	81	81	82	81	80

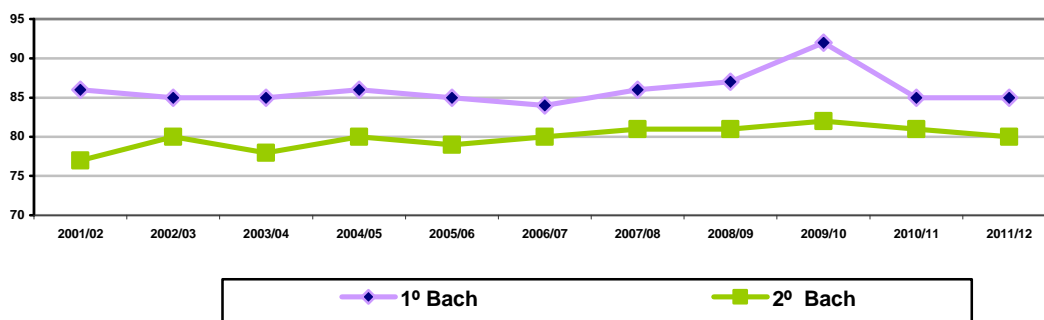

*En el curso 2010-11 se produce una ruptura en la serie debido a la fuente de datos. Los resultados académicos actuales provienen de la aplicación EDUCA*

#### 4.5. Acceso a la universidad. Convocatorias ordinaria + extraordinaria

##### 4.5.1. Relación entre el alumnado de 2º de Bachillerato y el de selectividad

**GRÁFICO N° 75.** Relación entre el alumnado matriculado en 2º de Bachillerato, el alumnado que obtiene el título y el que supera la prueba de acceso a la universidad convocatoria ordinaria mas extraordinaria

Convocatoria ordinaria + extraordinaria	Matriculados en 2º Bach	Aprobados en 2º Bach	Matriculados selectividad fase general	Aprobados selectividad fase general
Número	3743	3005	2837	2733
porcentaje	100	80.28	75.79	73.01

Todos los porcentajes están referidos al total de alumnado matriculado en 2º de Bachillerato

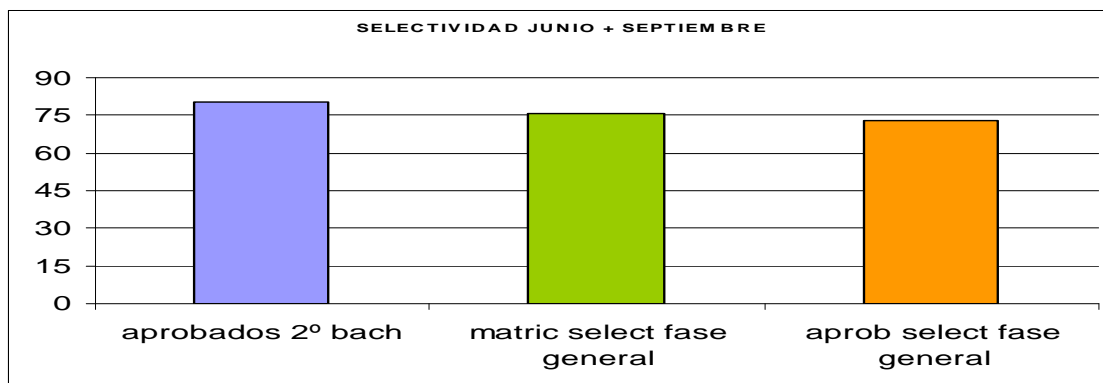

4.5.2. Relación entre el alumnado de 2º de Bachillerato y el de selectividad, por sexo

**GRÁFICO Nº 76.** Relación entre el alumnado matriculado en 2º de Bachillerato, el alumnado que obtiene el título y el que supera la prueba de acceso a la universidad, por sexo

Convocatoria ordinaria + extraordinaria		Matricula de 2º bachiller	Aprobados 2º bachiller	Matricula selectividad fase general	Aprobados selectividad fase general
HOMBRES	Número	1733	1370	1240	1172
	porcentaje	<b>100</b>	<b>79.05</b>	<b>71.55</b>	<b>67.63</b>
MUJERES	Número	2010	1635	1597	1553
	porcentaje	<b>100</b>	<b>81.34</b>	<b>79.45</b>	<b>77.26</b>
TOTAL	Número	3743	3005	2837	2733
	porcentaje	100	80.28	75.79	73.01

% respecto a su matricula en 2º Bachiller

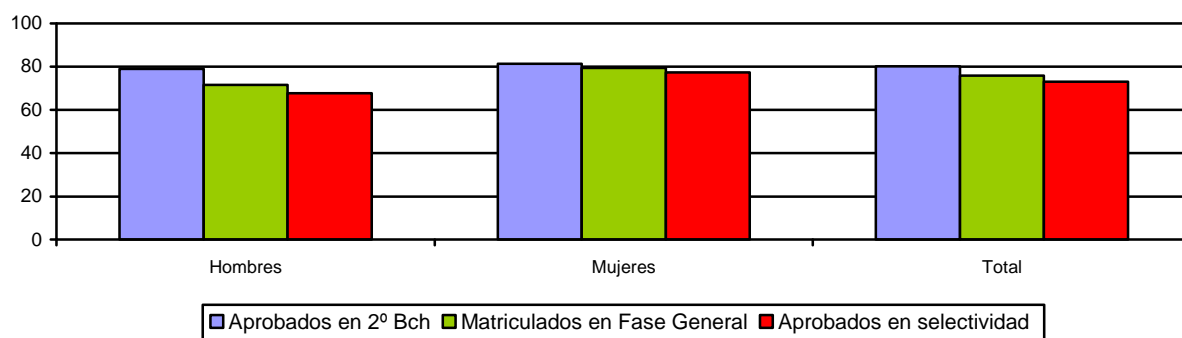

Los porcentajes están calculados respecto al total de alumnado matriculado en 2º de bachillerato en cada sexo