

RESULTADOS

ACADÉMICOS

CURSO 2014/2015

EDUCACIÓN PRIMARIA

1.1. Resultados académicos por áreas.

1.1.1. Resultados académicos globales por áreas y ciclos

1.1.1a. Calificaciones globales positivas por áreas y ciclos

1.1.1b. Calificaciones globales excelentes (sobresalientes) por áreas y ciclos

1.1.2. Resultados académicos por áreas en el tercer ciclo por sexo

1.1.3. Resultados académicos por áreas en el tercer ciclo según titularidad de centro

1.1.4. Resultados académicos por áreas en el tercer ciclo según modalidad lingüística

1.1.5. Resultados académicos por áreas en el tercer ciclo según titularidad de centro y modalidad lingüística

1.2. Promoción de alumnos.

1.2.1. Porcentaje de alumnos que promociona por ciclos

1.2.2. Porcentaje de alumnos que promociona por ciclos según sexo

1.2.3. Porcentaje de alumnos que promociona por ciclos según titularidad de centros

1.2.4. Porcentaje de alumnos que promociona por ciclos según modalidad lingüística

1.2.5. Porcentaje de alumnos que promociona por ciclos según titularidad de centros y modalidad lingüística

1.2.6. Condiciones de promoción en primaria por ciclos

1.2.7. Condiciones de promoción a Enseñanza Secundaria Obligatoria, por modalidad lingüística y titularidad de centro

1.2.8. Condiciones de promoción a Enseñanza Secundaria Obligatoria, por sexo

1.2.9. Evolución de la promoción del alumnado en los últimos 10 cursos

EDUCACIÓN PRIMARIA

La estadística que presentamos en este apartado de “EDUCACIÓN PRIMARIA”, se ha realizado sobre los resultados académicos que figuran en EDUCA a fecha 28 de julio, fecha en la que disponemos del 97.56 % de los datos totales. Los resultados académicos y las conclusiones que se pueden desprender de este informe conservan el valor que tendría el estudio censal ya que constituyen una muestra altamente representativa de la población total de estudiantes de primaria.

1.1. Resultados académicos por áreas.*1.1.1. Resultados académicos globales por áreas y ciclos***TABLA Nº 1.** Porcentaje de calificaciones en las distintas áreas de primaria por ciclos

PRIMER CICLO	RESULTADOS TOTAL ALUMNADO							
	CMNS	EA	EF	L. EX	L.C.	L. V.	MAT	REL
NEG	7,09	2,85	2,75	9,85	18,42	6,40	9,88	2,71
SC	2,58	2,20	2,19	2,21	11,76	1,94	2,53	2,42
IN	4,51	0,64	0,56	7,64	6,66	4,46	7,34	0,29
POS	92,91	97,15	97,25	90,15	81,58	93,60	90,12	97,29
SU	9,86	7,33	5,13	12,06	10,98	11,67	10,99	4,03
BI	18,81	22,56	21,88	19,07	19,02	26,82	19,08	15,18
NT	38,97	47,34	49,75	35,15	35,17	39,01	36,35	42,80
SB	25,27	19,91	20,50	23,87	16,41	16,10	23,69	35,28

SEGUNDO CICLO	RESULTADOS TOTAL ALUMNADO							
	CMNS	EA	EF	L. EX	L.C.	L. V.	MAT	REL
NEG	9,00	4,29	2,77	10,42	7,54	6,24	9,92	3,03
SC	2,36	2,41	2,29	2,15	2,47	1,90	2,44	2,46
IN	6,64	1,88	0,48	8,28	5,07	4,34	7,48	0,56
POS	91,00	95,71	97,23	89,58	92,46	93,76	90,08	96,97
SU	12,21	8,38	4,09	14,27	13,23	13,69	13,57	4,65
BI	16,76	21,27	21,80	18,92	20,69	25,07	17,92	14,00
NT	36,81	46,27	51,26	33,49	40,27	38,26	37,18	43,35
SB	25,22	19,80	20,07	22,89	18,27	16,74	21,41	34,97

TERCER CICLO	RESULTADOS TOTAL ALUMNADO							
	CMNS	EA	EF	L. EX	L.C.	L.V.	MAT	REL
NEG	9,96	5,37	2,62	12,29	8,77	6,66	10,92	3,19
SC	1,93	1,83	1,89	2,11	1,89	1,76	1,83	1,86
IN	8,03	3,54	0,73	10,18	6,88	4,90	9,10	1,33
POS	90,04	94,63	97,38	87,71	91,23	93,34	89,08	96,81
SU	14,51	10,34	4,90	16,58	16,99	15,40	16,59	7,89
BI	19,69	21,18	20,50	18,68	22,52	23,48	19,44	17,63
NT	33,35	41,88	49,00	32,21	36,94	38,43	34,26	40,31
SB	22,49	21,22	22,98	20,24	14,79	16,03	18,79	30,98

1.1.1a. Calificaciones globales positivas por áreas y ciclos

	CMNS	EA	EF	L. Ex.	L.C.	L.V.	Mat.	Rel.
Primer Ciclo	92,91	97,15	97,25	90,15	81,58	93,60	90,12	97,29
Segundo Ciclo	91,00	95,71	97,23	89,58	92,46	93,76	90,08	96,97
Tercer Ciclo	90,04	94,63	97,38	87,71	91,23	93,34	89,08	96,81

GRÁFICO N° 1 Calificaciones globales positivas por ciclos y áreas en Educación Primaria.

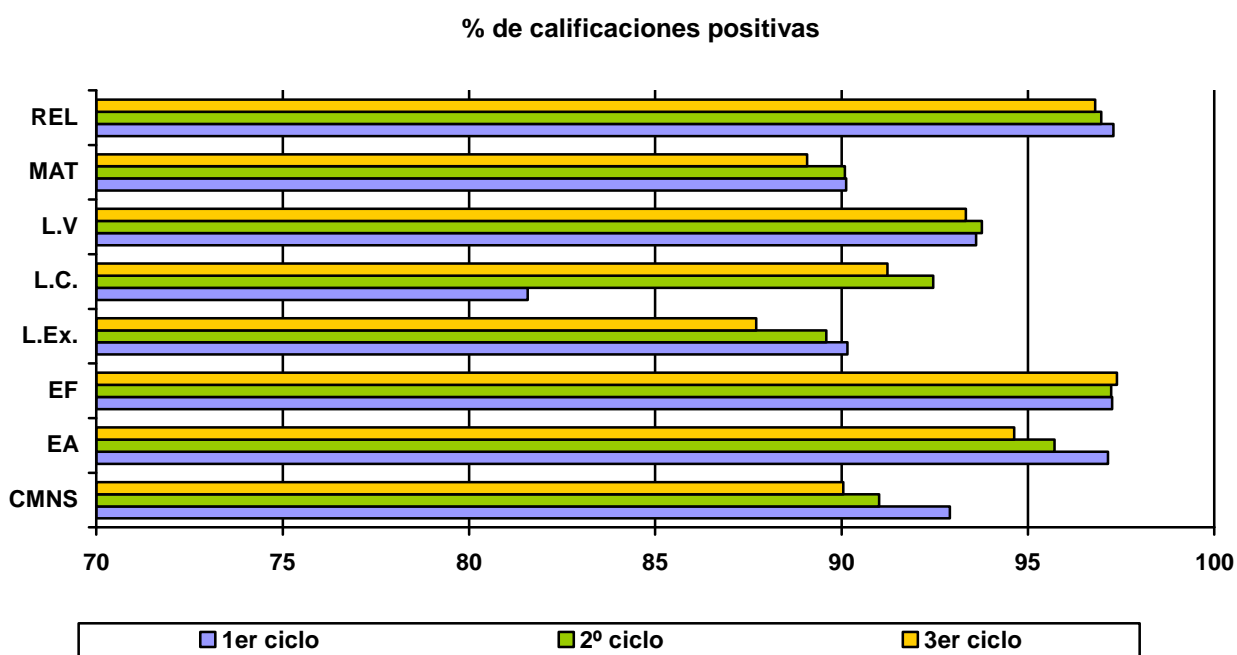

1.1.1b. Calificaciones globales excelentes (sobresalientes) por áreas y ciclos

	CMNS	EA	EF	L. EX	L.C	L.V	Mat.	Rel.
Primer Ciclo	25,27	19,91	20,50	23,87	16,41	16,10	23,69	35,28
Segundo Ciclo	25,22	19,80	20,07	22,89	18,27	16,74	21,41	34,97
Tercer Ciclo	22,49	21,22	22,98	20,24	14,79	16,03	18,79	30,98

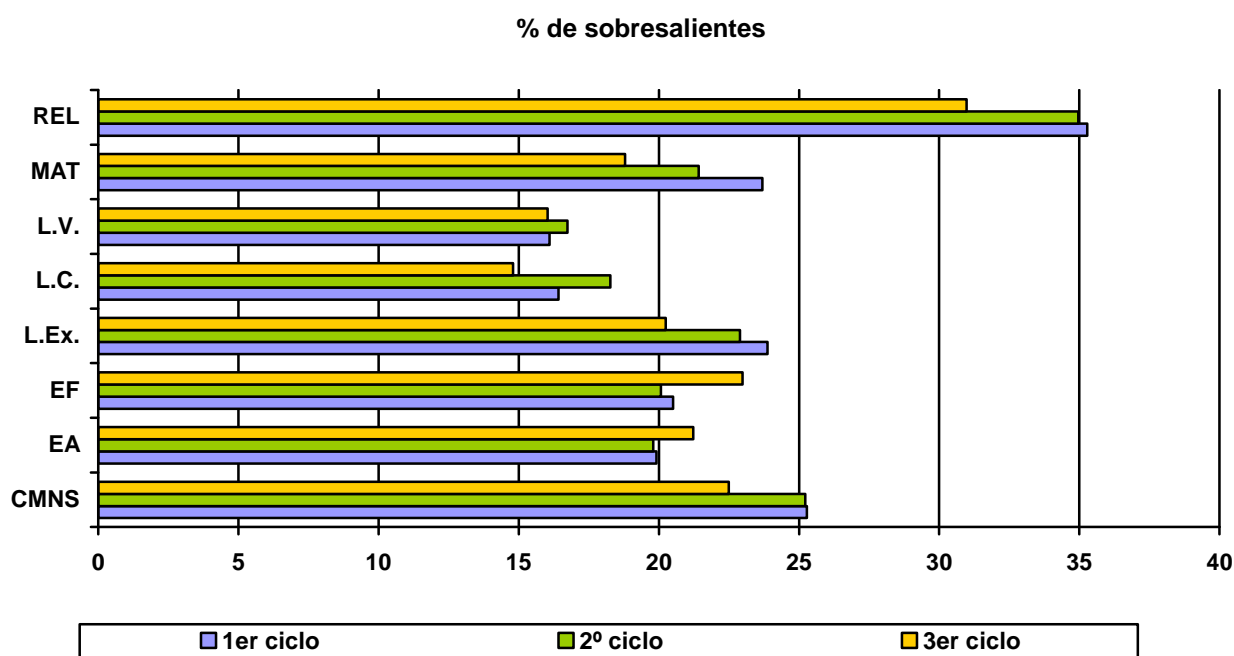

1.1.2. Resultados académicos por áreas en el tercer ciclo por sexo

% de calificaciones positivas 3 ^{er} Ciclo	CMNS	EA	EF	L. EX	L.C.	L.V.	MAT	REL
HOMBRES	87,82	92,67	97,41	84,21	88,58	90,91	87,53	96,21
MUJERES	92,31	96,64	97,36	91,21	93,93	95,74	90,66	97,42
TOTAL	90,04	94,63	97,38	87,71	91,23	93,34	89,08	96,81

GRÁFICO N° 2 Calificaciones positivas en tercer ciclo de educación primaria por sexo

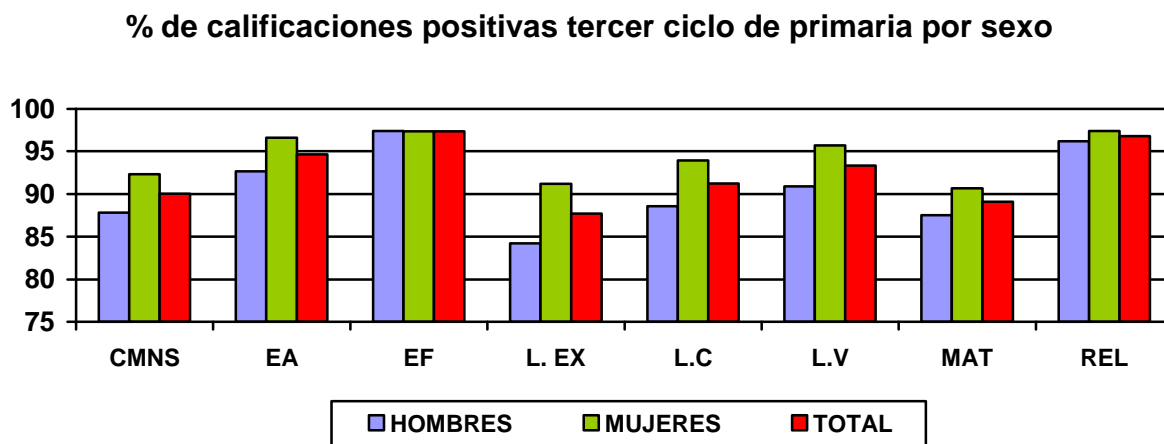

1.1.3. Resultados académicos por áreas en el tercer ciclo según titularidad de centro

% de calificaciones positivas 3 ^{er} Ciclo	CMNS	EA	EF	L. EX	L.C.	L.V.	MAT	REL
PÚBLICA	88,30	94,27	98,07	86,26	90,89	93,91	88,09	97,75
PRIVADA	93,01	95,26	96,22	89,60	91,80	91,96	90,76	95,73
TOTAL	90,04	94,63	97,38	87,71	91,23	93,34	89,08	96,81

GRÁFICO N° 3 Calificaciones positivas en tercer ciclo de educación primaria según Titularidad de Centro.

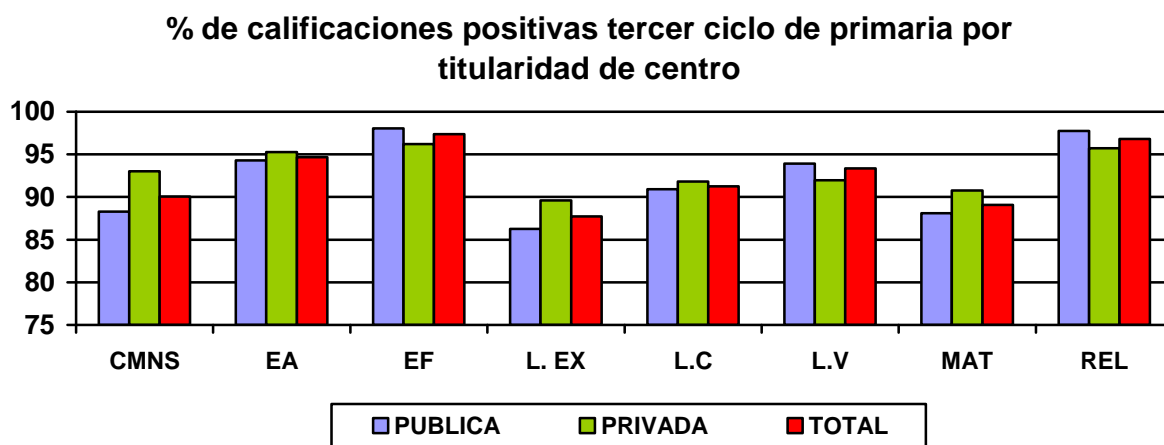

1.1.4. Resultados académicos por áreas en el tercer ciclo según modalidad lingüística

% de calificaciones positivas 3 ^{er} Ciclo	CMNS	EA	EF	L. EX	L.C	L.V	MAT	REL
Mod G/A	88,44	93,39	96,94	86,27	89,90	93,42	87,81	96,39
Mod B/D	94,44	98,05	98,61	92,61	94,89	93,27	92,55	99,66
TOTAL	90,04	94,63	97,38	87,71	91,23	93,34	89,08	96,81

GRÁFICO N° 4 Calificaciones positivas en tercer ciclo de educación primaria según Modalidad lingüística

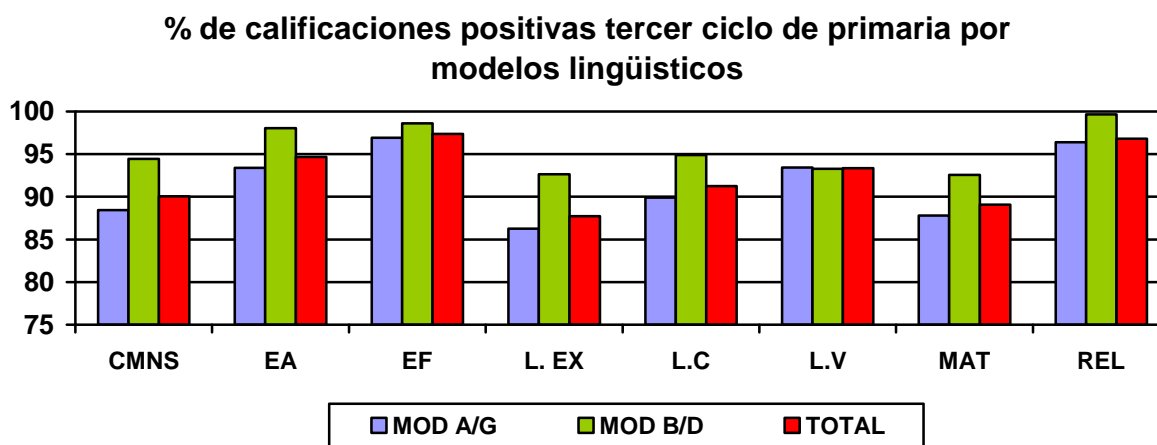

1.1.5 .Resultados académicos por áreas en el tercer ciclo según titularidad de Centro y modalidad lingüística

% de calificaciones positivas 3 ^{er} Ciclo	CMNS	EA	EF	L. EX	L.C	L.V	MAT	REL
PUB G+A	85,56	92,19	97,32	83,30	88,49	94,76	86,07	97,31
PRIV G+A	92,70	95,16	96,37	89,52	91,99	90,44	90,38	95,45
PUB B+D	94,52	99,00	99,77	93,59	96,37	93,28	92,66	99,77
PRIV B+D	94,25	95,63	95,63	90,08	91,07	93,25	92,26	99,35

GRÁFICO N° 5 Porcentaje de calificaciones positivas en tercer ciclo de Educación Primaria. Según titularidad de Centro y Modalidad Lingüística.

Porcentaje de calificaciones positivas por titularidad de centro y modelo lingüístico

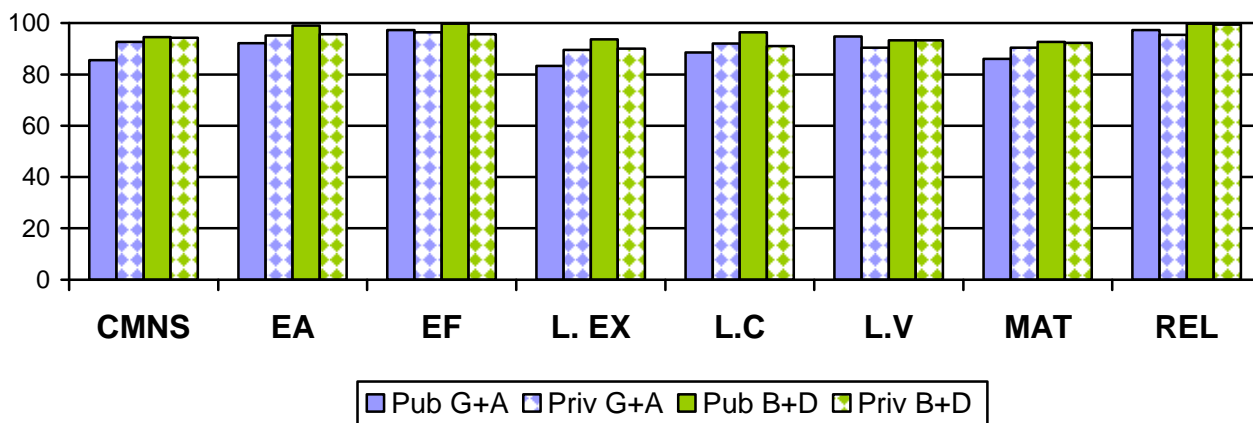

1.2. Promoción de alumnos.

1.2.1. Porcentaje de alumnos que promociona por ciclos

	1er Ciclo	2º Ciclo	3er Ciclo	TOTAL
PROMOCIONA	91,15	92,13	91,51	91,59
NO PROMOCIONA	5,57	4,82	4,30	4,91
Sin Decisión*	3,28	3,04	4,18	3,50

(*) Todos los porcentajes se han calculado sobre el alumnado matriculado y “sin decisión” contabiliza al alumnado del que no tenemos información

GRÁFICO N° 6 Promoción en Educación Primaria

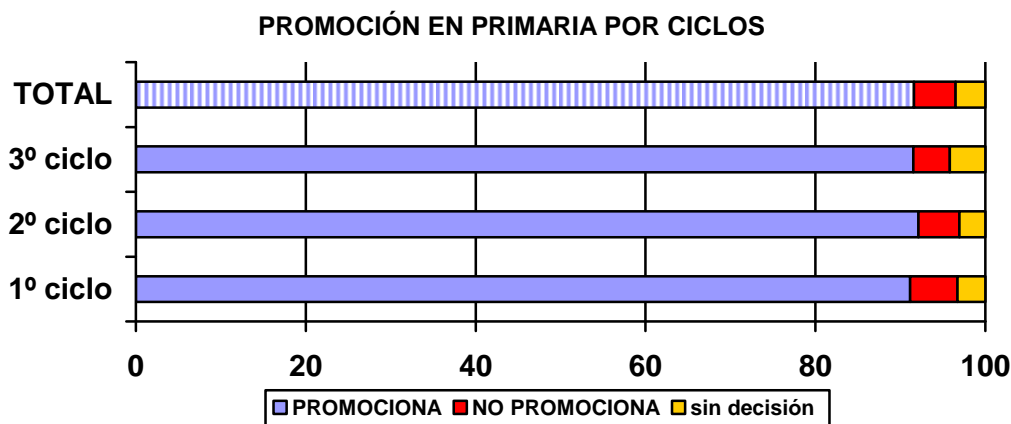

1.2.2. Porcentaje de alumnos que promociona por ciclos según sexo

	1 ^{er} Ciclo	2º Ciclo	3 ^{er} Ciclo
Hombres	90,40	91,71	90,69
Mujeres	91,93	92,58	92,35
Total	91,15	92,13	91,51

GRÁFICO N° 7 Promoción en Educación Primaria por sexo

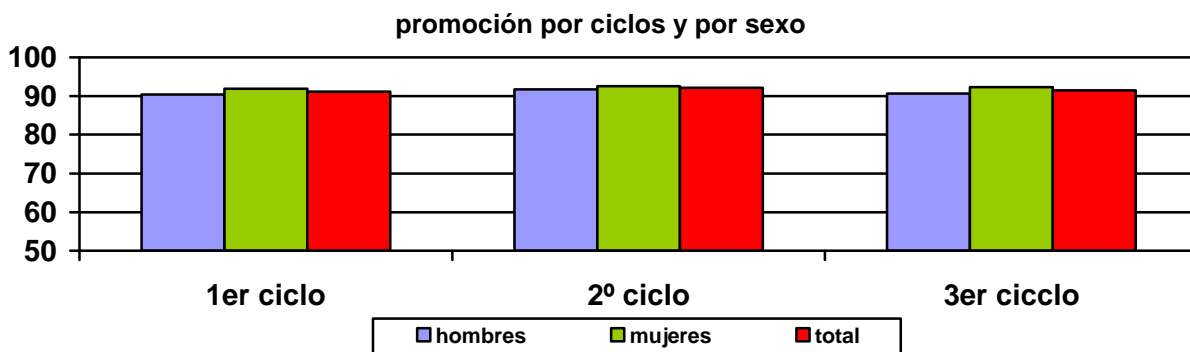

1.2.3. Porcentaje de alumnos que promociona por ciclos según titularidad de Centros

	1 ^{er} Ciclo	2 ^o Ciclo	3 ^{er} Ciclo	TOTAL
Publica	91,39	93,44	92,84	92,52
Privada	90,74	90,05	89,26	90,02

GRÁFICO N° 8 Promoción en Educación Primaria por ciclos según titularidad de Centro

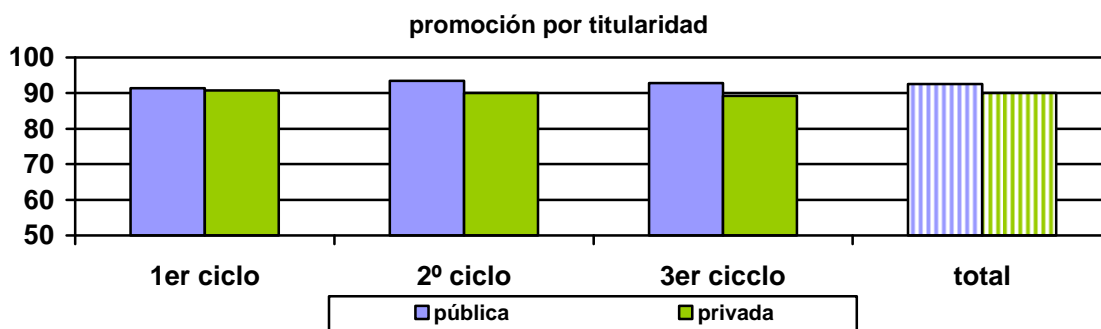

1.2.4. Porcentaje de alumnos que promociona por ciclos según modalidad lingüística

	1 ^{er} Ciclo	2 ^o Ciclo	3 ^{er} Ciclo	Total
Modelos G/A	91,04	91,02	90,66	90,91
Modelos B/D	91,49	95,00	93,83	93,46

GRÁFICO N° 9 Promoción en Educación Primaria por ciclos según Modelo Lingüístico.

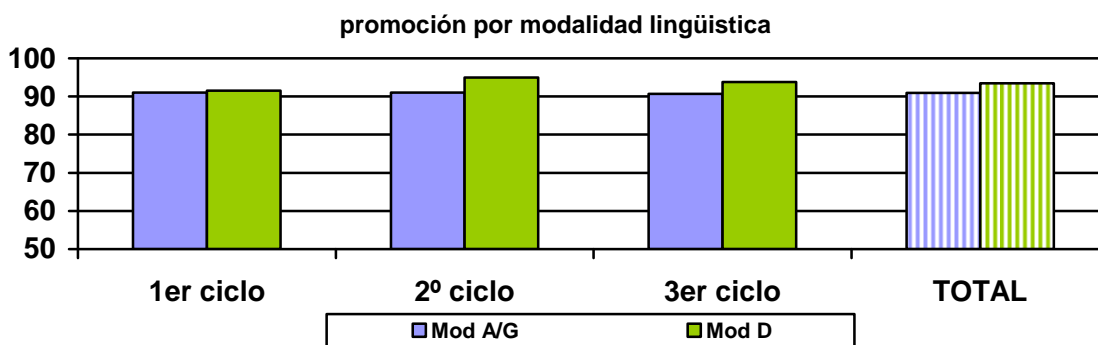

1.2.5. Porcentaje de alumnos que promociona por ciclos según titularidad de Centros y modalidad lingüística

	1 ^{er} Ciclo	2 ^o Ciclo	3 ^{er} Ciclo	Total
Pub A/G	89,52	91,74	91,79	90,97
Pub. D	95,82	96,83	95,21	95,96
Priv A/G	93,35	89,99	89,00	90,80
Priv. D	79,36	90,29	90,28	86,84

GRÁFICO Nº 10 Promoción en Educación Primaria por ciclos según titularidad de Centro y Modelo Lingüístico.

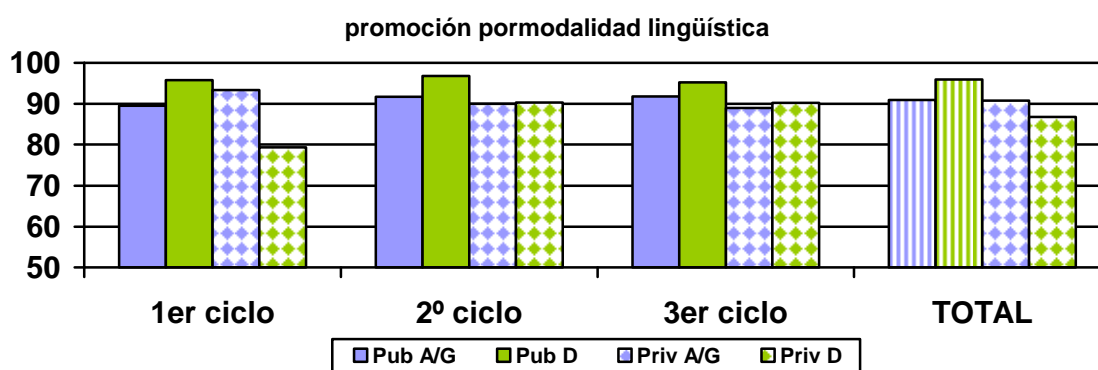

1.2.6. Condiciones de promoción en primaria por ciclos

	1 ^{er} ciclo	2 ^o ciclo	3 ^{er} ciclo
0 INS	84,00	80,85	75,74
1 INS	3,60	5,20	6,57
2 INS	1,32	2,45	2,99
>2 INS	0,99	1,25	2,14
P. N. E.**	1,24	2,39	4,07
Sin Decisión	3,28	3,04	4,18
NO PROMOCIÓN	4,45	2,71	2,41

(**) Promoción porque la norma relativa a evaluación le impide permanecer en el mismo curso

GRÁFICO N° 11 Condiciones de promoción en Educación Primaria por ciclos.

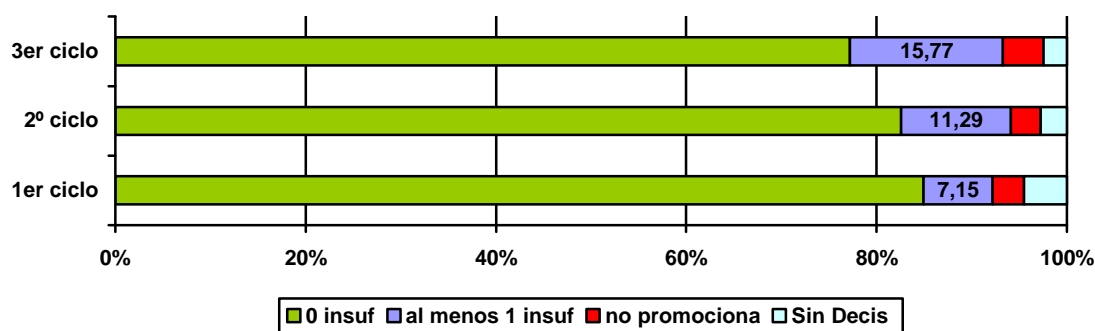

1.2.7. Condiciones de promoción a Enseñanza Secundaria Obligatoria, por modalidad lingüística titularidad de centro

% de promoción en 3 ^{er} ciclo	0 INS	1 INS	2 INS	>2 INS	P. N. E.	Sin determinar	No promoción
Pub G+A	69,61	7,70	3,78	2,96	7,73	4,09	4,12
Pub B+D	82,63	6,18	3,47	1,08	1,85	2,93	1,85
Priv G+A	78,50	5,30	2,12	1,97	1,11	3,89	7,12
Priv B+D	82,94	5,95	0,60	0,79	0	9,13	0,60

GRÁFICO N° 12 Condiciones de promoción en 3^{er} ciclo de Educación Primaria por titularidad de centro y modalidad lingüística

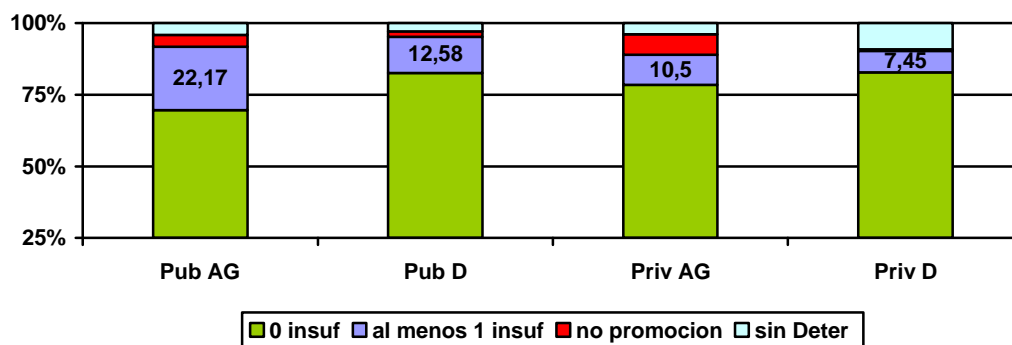

1.2.8. Condiciones de promoción a Enseñanza Secundaria Obligatoria, por sexo

% de promoción en 3 ^{er} ciclo	Hombres	Mujeres	Total
0 INS	71,25	80,33	75,74
1 INS	7,54	5,57	6,57
2 INS	3,74	2,23	2,99
>2 INS	2,95	1,33	2,14
P. N. E	5,21	2,89	4,07
Sin Determinar	4,42	3,95	4,18
NO PROMOCIÓN	4,89	3,70	2,41

GRÁFICO N° 13 Condiciones de promoción a Educación Secundaria por sexo

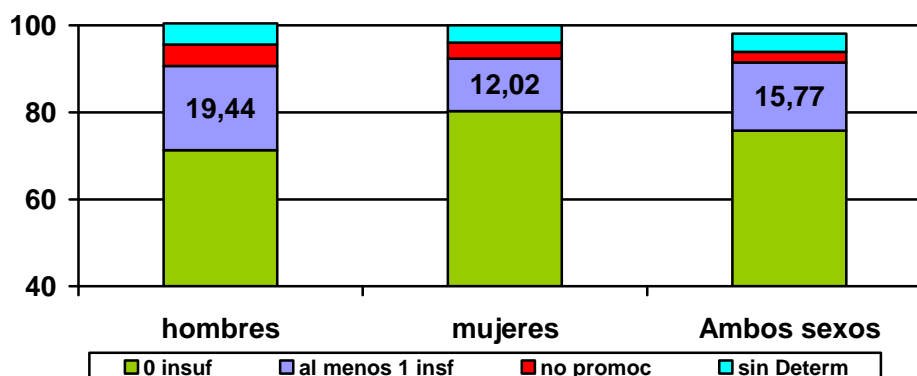

1.2.9. Evolución de la promoción del alumnado en los últimos 10 cursos.

	2004/05	2005/06	2006/07	2007/08	2008/09	2009/10	2010/11	2011/12	2012/13	2013/14	2014/15
1 ^{er} ciclo	96,00	95,22	95,22	95,13	96,27	96,20	93,77	93,01	94,44	93,91	91,15
2 ^o ciclo	95,20	96,70	96,42	96,01	96,74	96,66	95,48	94,78	94,96	95,22	92,13
3 ^{er} ciclo	94,50	96,20	95,82	96,84	96,42	96,91	96,11	93,43	95,32	96,52	91,51

GRÁFICO N° 14 Evolución de la promoción en Educación Primaria

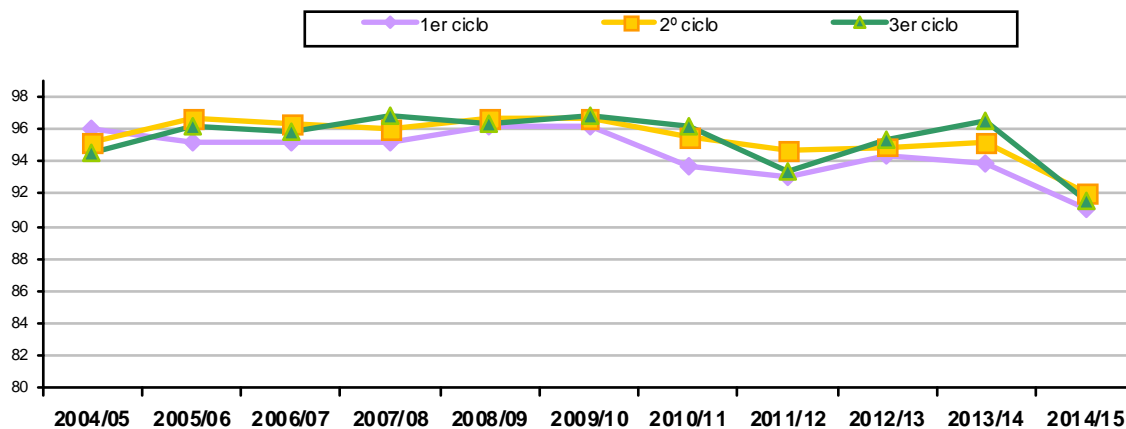

EDUCACIÓN SECUNDARIA OBLIGATORIA

2.1. Introducción.

2.2. Grupos ordinarios (1º - 2º - 3º - 4º curso).

2.2.1. Resultados académicos por áreas y/o materias.

2.2.1.1. Resultados académicos de 1º de ESO

2.2.1.2. Resultados académicos de 2º de ESO

2.2.1.3. Resultados académicos de 3º de ESO

2.2.1.4. Resultados académicos de 4º de ESO

2.3. Promoción/titulación del alumnado.

2.4. Promoción/titulación en los Grupos Ordinarios de ESO por sexo.

2.5. Evolución de la promoción/titulación en grupos ordinarios desde 2004 hasta 2015.

2.5.1 Promoción/titulación.

2.6. Programa de Currículo Adaptado – Diversificación Curricular

2.6.1. Resultados académicos por áreas/materias/ámbitos.

2.6.2. Promoción /titulación del alumnado PCA y DC

2. EDUCACIÓN SECUNDARIA OBLIGATORIA.

2.1. Introducción.

La presentación del análisis de los datos que nos proporcionan las calificaciones finales del alumnado de ESO se han desagregado, además de la vía ordinaria, en dos vías diferenciadas

- Diversificación Curricular (DC)
- Programas de Currículo Adaptado (PCA)

2.2. Grupos ordinarios (1º- 2º - 3º - 4º curso).

2.2.1. Resultados académicos por áreas y/o materias.

2.2.1.1. Resultados académicos de 1º de ESO

TABLA Nº 2. Porcentaje de calificaciones positivas y nota media global en 1º de ESO

CONVOCATORIA JUNIO + SEPTIEMBRE				
ASIGNATURAS	Total alumnos	% Calificaciones positivas.	MEDIA.	Desv. Típica.
Ciencias de la Naturaleza	6836	86,60	6,03	2,15
Ciencias Sociales	6836	86,25	6,03	2,20
Educación Física	6836	94,21	6,99	1,85
2ª Lengua Extranjera	2651	95,02	7,04	1,88
1ª Lengua Extranjera	6715	83,01	5,84	2,26
Lengua Castellana y Literatura	6836	86,15	5,94	2,10
Lengua Vasca y Literatura	2375	94,99	6,41	1,65
Matemáticas	6836	83,97	5,86	2,21
Música	6836	91,05	6,76	2,25
Religión	3878	96,47	7,38	1,82
Tecnología	6836	89,82	6,54	2,17

GRÁFICO Nº 15. Calificaciones positivas globales en los Grupos Ordinarios de 1º E.S.O.



GRÁFICO N° 16. Notas medias globales en los Grupos Ordinarios de 1º E.S.O.**TABLA N° 3. Calificaciones positivas y notas medias obtenidas en las distintas asignaturas en los Grupos Ordinarios de 1º E.S.O. según titularidad de Centro y modalidad lingüística**

CONVOCATORIA JUNIO + SEPTIEMBRE								
ASIGNATURAS	Pública G/A		Pública B/D		Privada A/G		Privada B/D	
	% Posi.	media	% Posi.	media	% Posi.	media	% Posi.	media
Ciencias de la Naturaleza	78,01	5,36	95,32	6,55	91,49	6,57	94,21	6,32
Ciencias Sociales	77,67	5,40	94,52	6,49	91,31	6,52	94,21	6,51
Educación Física	90,20	6,49	98,65	7,51	96,31	7,30	97,55	7,34
2ª Lengua Extranjera	88,56	6,43	99,06	7,70	97,59	7,10	97,82	7,43
1ª Lengua Extranjera	73,18	5,14	91,38	6,36	89,47	6,40	93,54	6,28
Lengua Castellana y Literatura	77,43	5,31	93,10	6,34	91,81	6,39	95,77	6,63
Lengua Vasca y Literatura	93,64	6,43	95,32	6,29	97,07	6,99	93,99	6,36
Matemáticas	74,97	5,18	92,70	6,48	89,08	6,30	93,10	6,36
Música	84,19	6,08	97,70	7,48	95,00	7,11	97,77	7,39
Religión	95,94	7,29	100,00	8,20	96,26	7,31	100,00	8,12
Tecnología	80,95	5,67	96,51	6,94	96,27	7,34	97,33	7,26

GRÁFICO N° 17. Calificaciones positivas de las asignaturas en los Grupos Ordinarios de 1º E.S.O. según titularidad de Centro y modalidad lingüística.

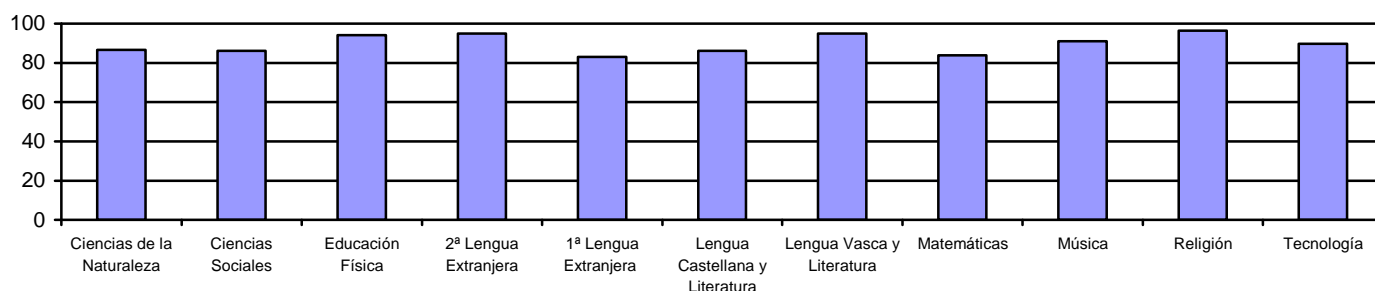
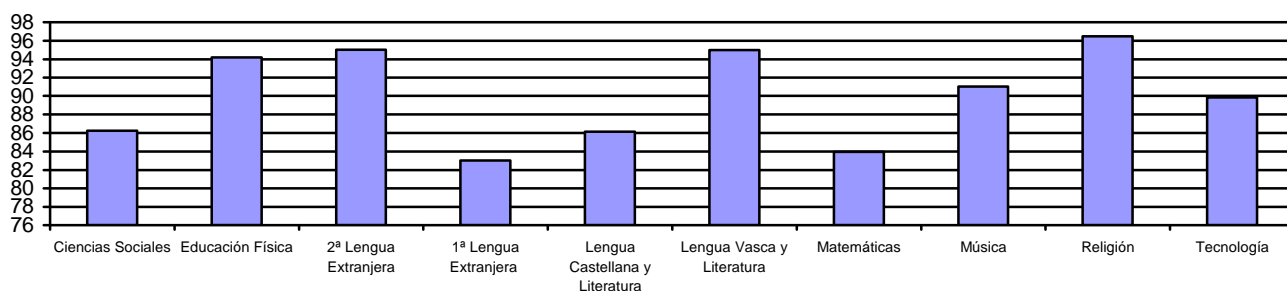
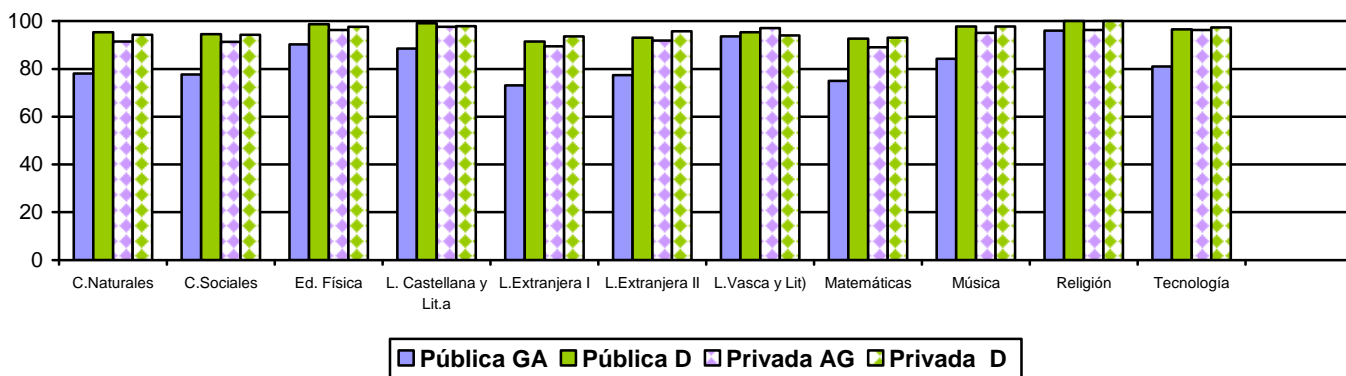

Ampliamos la parte de la gráfica que corresponde a las asignaturas obligatorias progresivas



GRÁFICO N° 18 Calificaciones medias en los Grupos Ordinarios de 1º E.S.O. según titularidad de Centro y modalidad lingüística.



Ampliamos la parte de la gráfica que corresponde a las asignaturas obligatorias progresivas

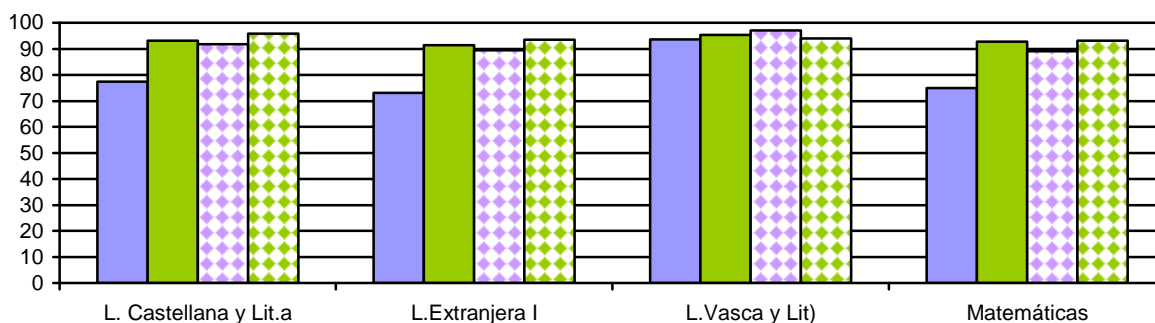
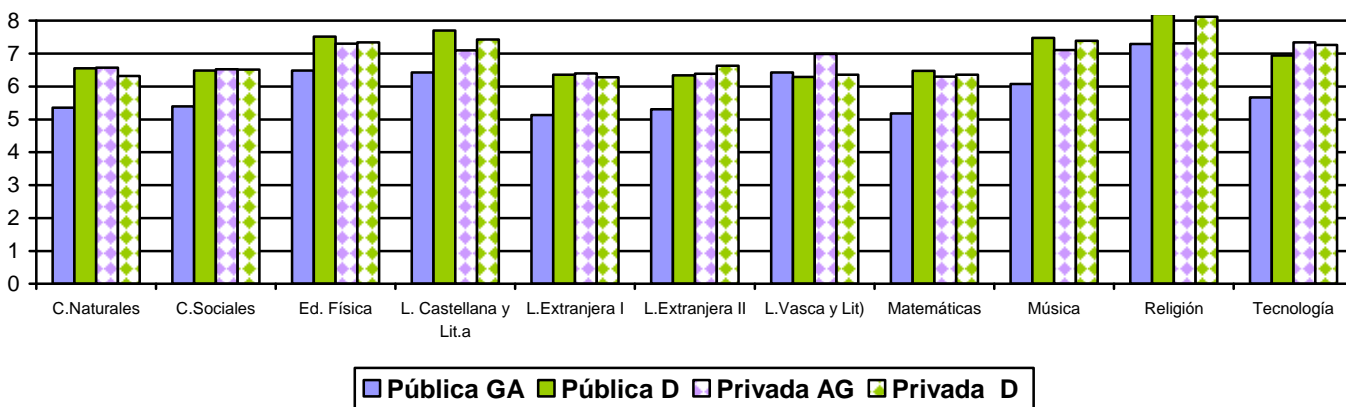

TABLA Nº 4. Calificaciones positivas y notas medias obtenidas en las distintas asignaturas en los Grupos Ordinarios de 1º E.S.O. según sexo

	CONVOCATORIA JUNIO + SEPTIEMBRE								
	HOMBRES			MUJERES			TOTAL		
	Alumnos	% Cali positiva	Medias	Alumnas	% Cali positiva	Medias	Nº Estudiantes	% Cali positiva	Medias
Ciencias de la Naturaleza	3569	84,00	5,74	3267	89,44	6,35	6836	86,60	6,03
Ciencias Sociales	3569	83,97	5,76	3267	88,74	6,33	6836	86,25	6,03
Educación Física	3569	93,47	6,89	3267	95,01	7,11	6836	94,21	6,99
2ª Lengua Extranjera	1208	92,96	6,66	1443	96,74	7,35	2651	95,02	7,04
1ª Lengua Extranjera	3507	78,76	5,42	3208	87,66	6,29	6715	83,01	5,84
Lengua Castellana y Literatura	3569	82,74	5,57	3267	89,87	6,34	6836	86,15	5,94
Lengua Vasca y Literatura	1191	93,12	5,95	1184	96,88	6,87	2375	94,99	6,41
Matemáticas	3569	81,56	5,63	3267	86,59	6,10	6836	83,97	5,86
Música	3569	88,76	6,30	3267	93,54	7,26	6836	91,05	6,76
Religión	1996	95,59	7,02	1882	97,40	7,76	3878	96,47	7,38
Tecnología	3569	88,06	6,20	3267	91,74	6,92	6836	89,82	6,54

GRÁFICO Nº.19 Calificaciones positivas y notas medias de las asignaturas en los Grupos Ordinarios de 1º ESO. según sexo.

CALIFICACIONES POSITIVAS

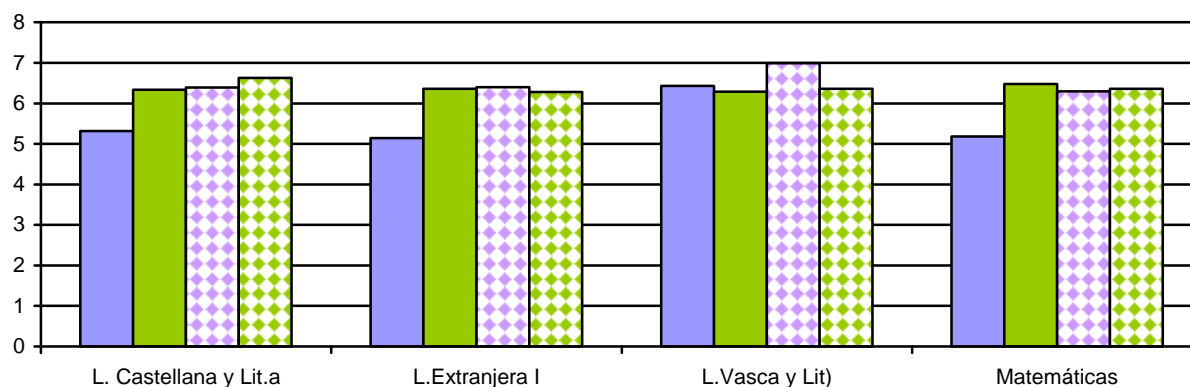
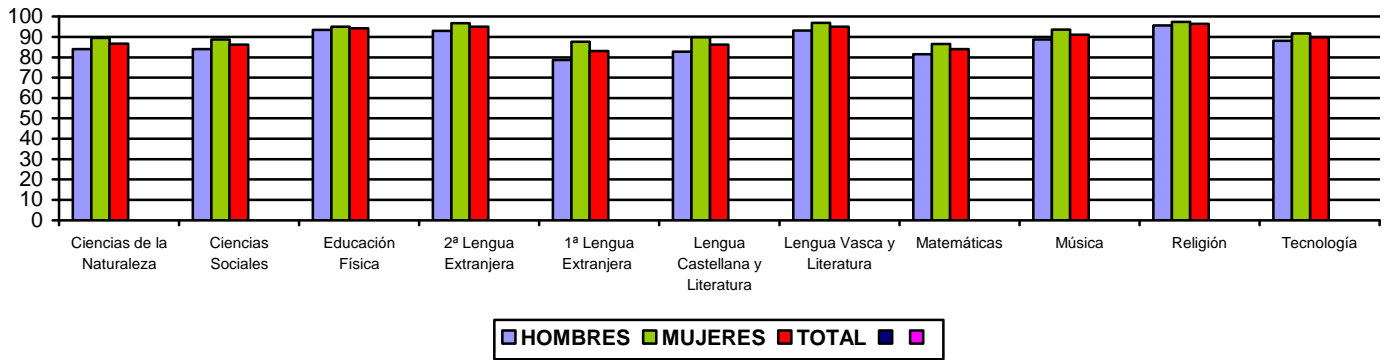

NOTAS MEDIAS

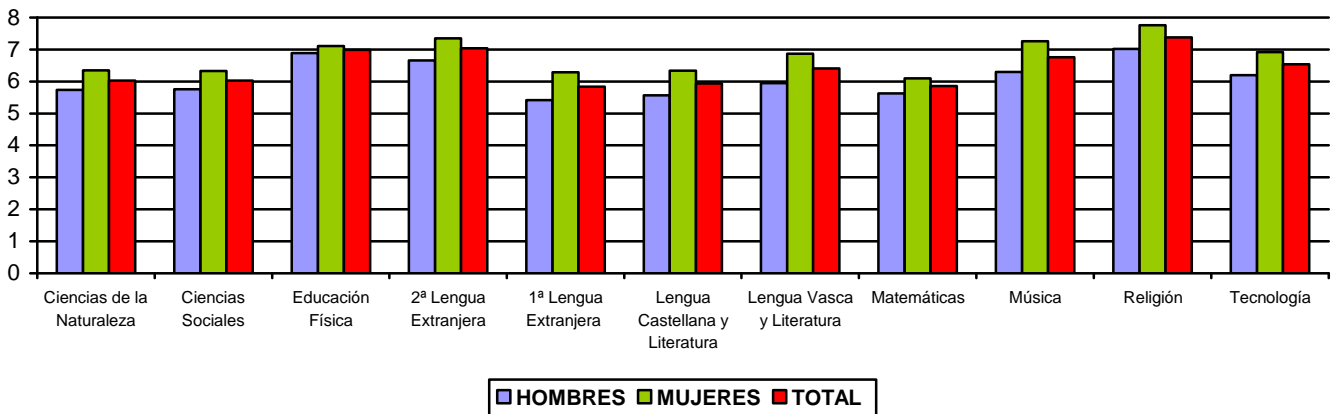

2.2.1.2. Resultados académicos de 2º de ESO

TABLA Nº 5. Porcentaje de calificaciones positivas y nota media global en 2º de ESO

CONVOCATORIA JUNIO + SEPTIEMBRE					
ASIGNATURAS	Total alumnos	% Pendientes	% Positivas	MEDIA	Desv Tipica.
Ciencias Naturales	6564	2,53	86,35	5,88	1,99
C. Sociales	6564	2,39	86,06	5,88	2,07
Educación Física	6564	1,01	94,80	6,90	1,65
L. Extranjera II	2448	0,16	94,89	6,76	1,80
L. Extranjera I	6438	3,91	83,36	5,76	2,05
L. Castellana y Literatura	6564	1,78	86,24	5,78	1,95
L. Vasca y Lit.	2307	0,65	91,94	6,18	1,75
Matemáticas	6564	3,03	81,34	5,56	2,10
Ed. Plástica y Visual	6564	0,02	92,85	6,61	1,96
Optativa	842		92,99	6,16	1,87
Religión	3530	0,20	97,76	7,45	1,64
Tecnología	6564	1,66	90,81	6,36	1,90

GRÁFICO Nº 20. Calificaciones positivas globales en los Grupos Ordinarios de 2º E.S.O.



GRÁFICO Nº 21. Notas medias globales en los Grupos Ordinarios de 2º E.S.O.



GRÁFICO N° 22. Porcentaje de pendientes en los Grupos Ordinarios de 2º E.S.O.

La gráfica recoge el porcentaje de alumnado que no puede ser evaluado de cada asignatura de 2º de ESO por no tener superada la homologa de 1º ESO

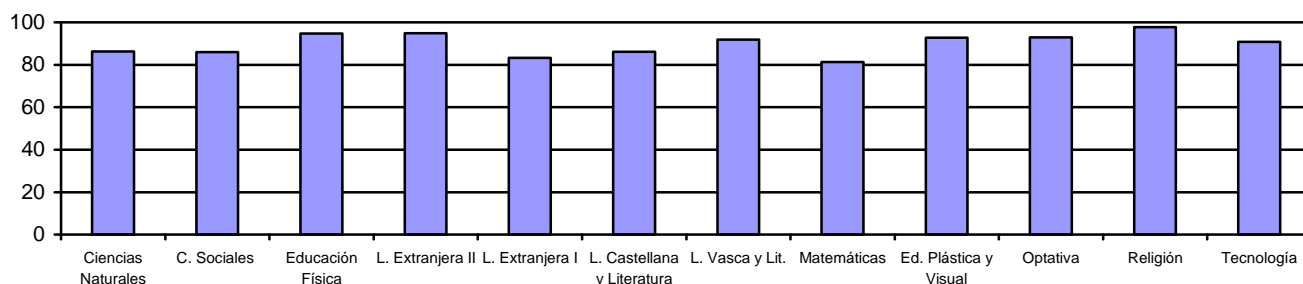
TABLA N° 6. Calificaciones positivas y notas medias obtenidas en las distintas asignaturas en los Grupos Ordinarios de 2º ESO. según titularidad de Centro y modalidad lingüística

CONVOCATORIA JUNIO + SEPTIEMBRE												
ASIGNATURAS	Pública G/A			Pública B/D			Privada G/A			Privada B/D		
	% Pendient	% Pos.	Media	% Pendient	% Pos.	Media	% Pendient	% Pos.	Media	% Pendient	% Pos.	Media
Ciencias Naturales	4,81	79,34	5,27	0,65	93,85	6,37	1,23	90,35	6,32	0,23	88,40	5,98
C. Sociales	4,63	79,08	5,30	0,89	92,15	6,17	0,96	90,62	6,41		89,10	6,00
Educación Física	2,18	91,97	6,55	0,16	97,57	7,16	0,23	96,45	7,14		96,29	7,19
L. Extranjera II	0,53	88,70	6,21		98,38	7,10		97,67	7,00		96,14	6,86
L. Extranjera I	7,63	74,70	5,13	1,22	91,52	6,35	1,39	88,03	6,17	0,46	91,88	6,11
L. Castellana y Literatura	3,55	78,79	5,26	0,57	93,93	6,17	0,64	89,89	6,15		92,34	6,13
L. Vasca y Lit.	1,21	95,63	6,60	0,81	91,10	6,04		92,98	6,58		90,26	5,95
Matemáticas	6,26	72,31	4,94	0,49	86,97	5,98	1,00	87,93	6,02	0,46	88,17	5,89
Ed. Plástica y Visual		87,89	6,10		97,57	7,13	0,05	96,04	6,96		94,20	6,62
Optativa		89,23	5,79		99,10	7,07		90,95	5,88		96,43	5,89
Religión	0,18	98,38	7,59		99,43	8,29	0,23	97,22	7,29		100,00	8,00
Tecnología	3,55	84,60	5,67	0,57	93,61	6,67	0,27	96,27	7,03		93,97	6,35

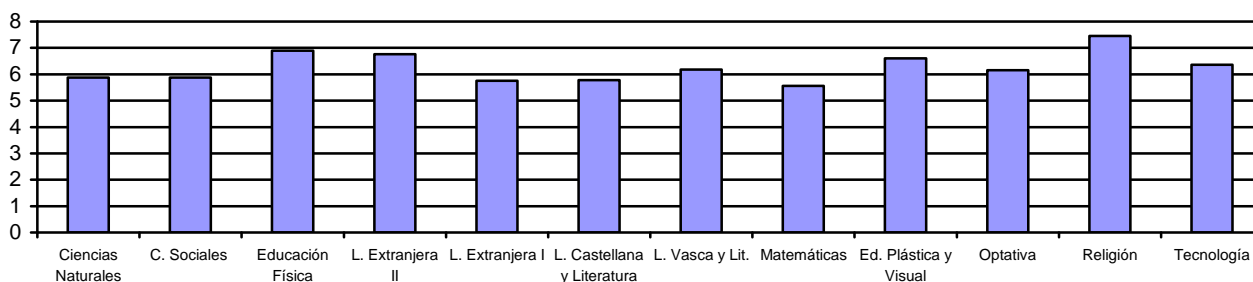
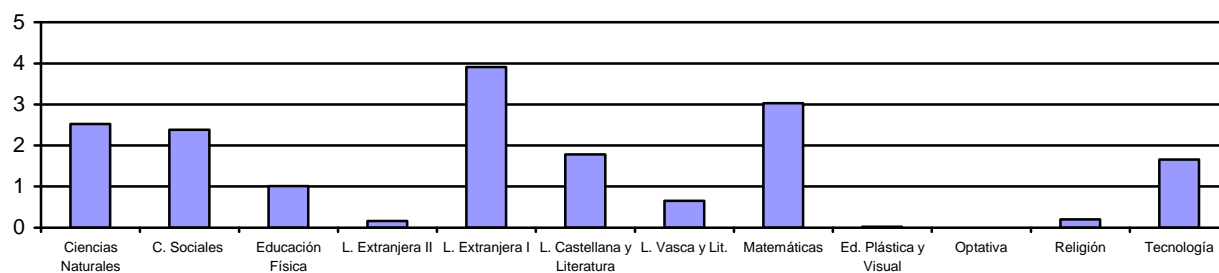
GRÁFICO N° 23 Calificaciones positivas en los Grupos Ordinarios de 2º ESO. según titularidad de Centro y modalidad lingüística.

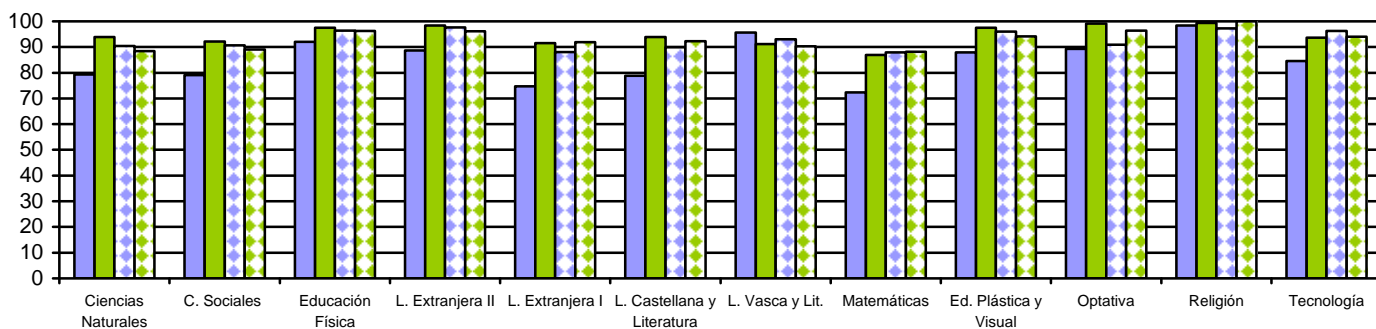

Ampliamos la parte de la gráfica que corresponde a las asignaturas progresivas



GRÁFICO N° 24 Calificaciones medias en los Grupos Ordinarios de 2º E.S.O. según titularidad de Centro y modalidad lingüística.



Ampliamos la parte de la gráfica que corresponde a las asignaturas progresivas

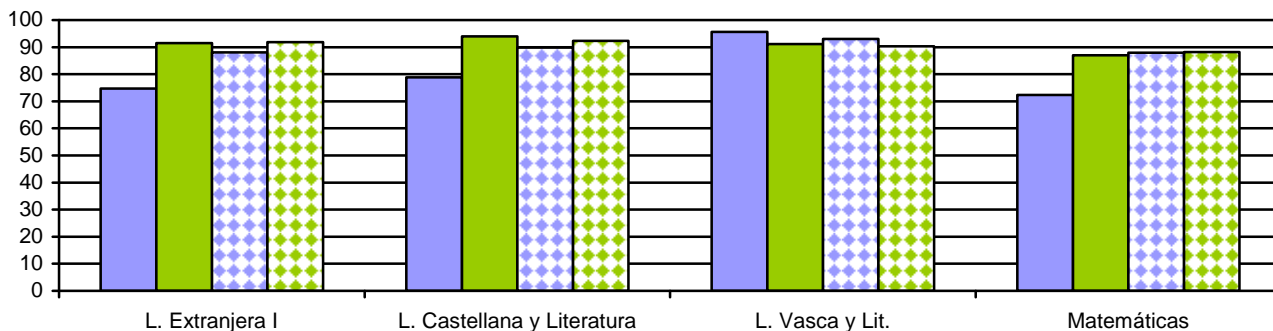
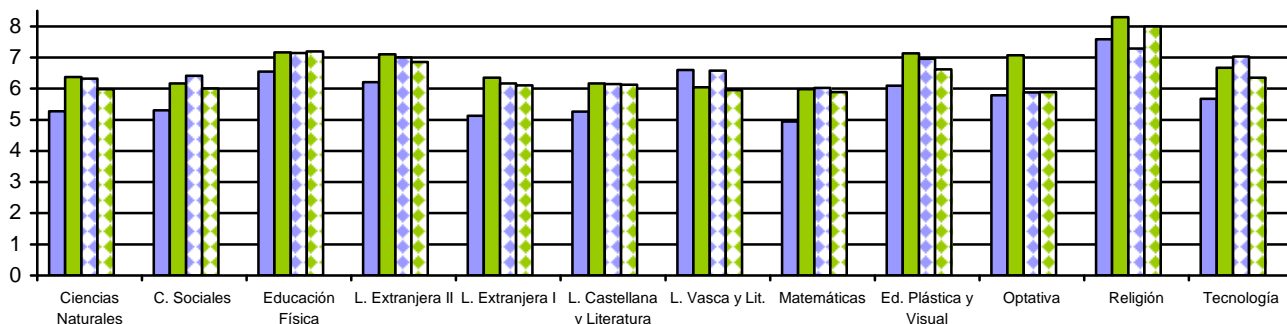

TABLA Nº 7 Calificaciones positivas y medias en los Grupos Ordinarios de 2º ESO. por sexo

CONVOCATORIA JUNIO + SEPTIEMBRE									
ASIGNATURAS	HOMBRES			MUJERES			TOTAL		
	% Pendient	% Pos.	Media	% Pendient	% Pos.	Media	% Pendient	% Pos.	Media
Ciencias Naturales	2,86	84,60	5,63	2,18	88,18	6,13	2,53	86,35	5,88
C. Sociales	2,83	83,98	5,63	1,93	88,24	6,15	2,39	86,06	5,88
Educación Física	1,07	94,25	6,89	0,94	95,38	6,92	1,01	94,80	6,90
L. Extranjera II	0,37	92,76	6,36		96,57	7,08	0,16	94,89	6,76
L. Extranjera I	4,97	79,82	5,37	2,80	87,09	6,18	3,91	83,36	5,76
L. Castellana y Literatura	2,11	83,03	5,39	1,43	89,61	6,19	1,78	86,24	5,78
L. Vasca y Lit.	0,87	88,76	5,80	0,43	95,08	6,55	0,65	91,94	6,18
Matemáticas	3,34	78,50	5,31	2,71	84,31	5,82	3,03	81,34	5,56
Ed. Plástica y Visual	0,03	91,04	6,10		94,76	7,16	0,02	92,85	6,61
Optativa		92,57	5,96		93,75	6,52		92,99	6,16
Religión	0,27	97,53	7,09	0,12	98,01	7,84	0,20	97,76	7,45
Tecnología	2,00	89,07	6,05	1,31	92,64	6,68	1,66	90,81	6,36

GRÁFICO Nº 25 Calificaciones positivas y medias en los Grupos Ordinarios de 2º E.S.O. por sexo

CALIFICACIONES POSITIVAS

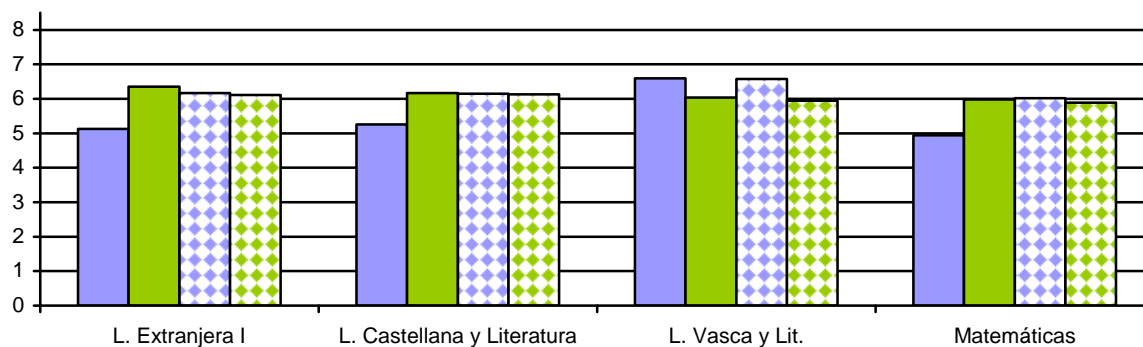
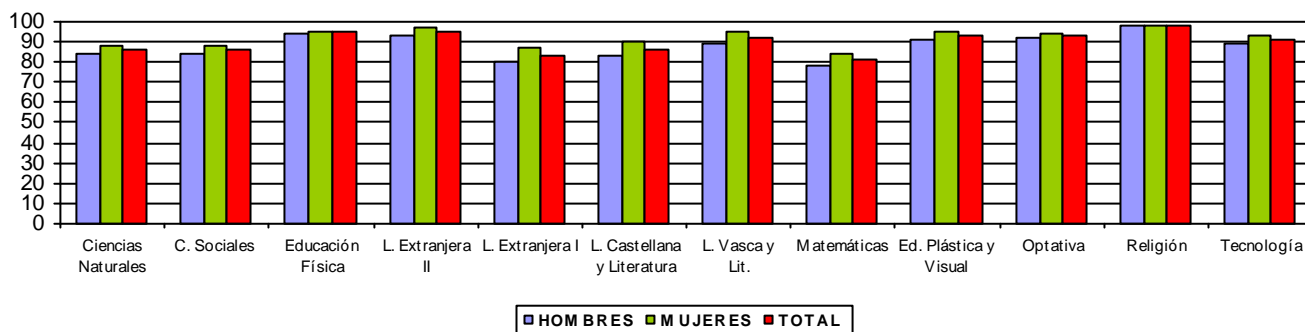

CALIFICACIONES MEDIAS

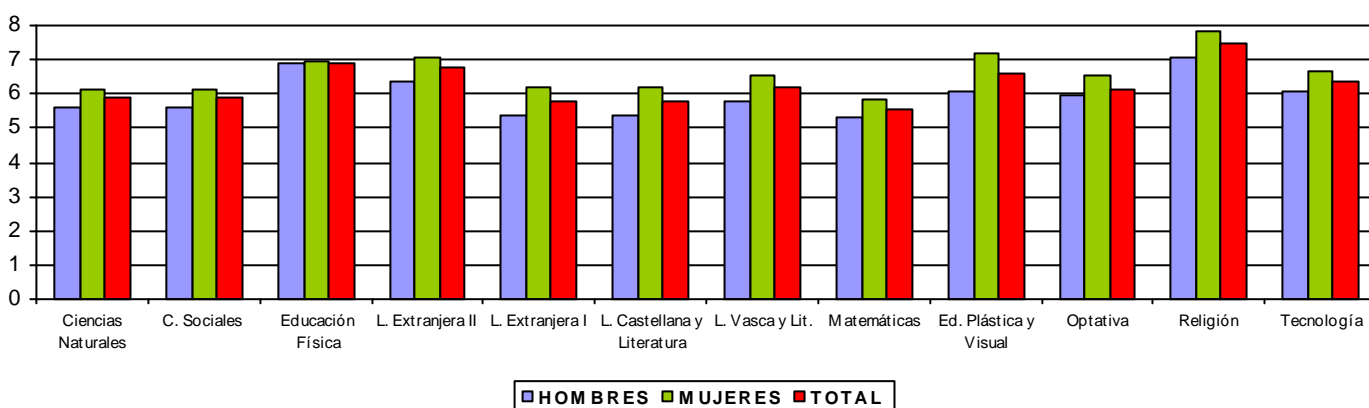

2.2.1.3. Resultados académicos de 3º de ESO

TABLA Nº 8 Datos globales de las calificaciones en los grupos ordinarios de 3º de ESO

CONVOCATORIA JUNIO + SEPTIEMBRE					
ASIGNATURAS	Nº Estudiantes	% Pendientes	% Positivas	Media.	D.T.
Ciencias de la Naturaleza	5715	0,77	86,39	5,94	2,04
Ciencias Sociales	5715	1,01	88,68	6,05	2,01
Educación para la ciudadanía	5715	0,02	96,19	6,98	1,76
Educación Física	5715	0,24	95,94	7,01	1,60
Educación Plástica y Visual	5715	0,33	93,23	6,59	1,90
Lengua Extranjera II	2021	0,40	95,74	6,81	1,73
Lengua Extranjera I	5586	1,86	86,18	5,90	1,97
Lengua Castellana y Literatura	5715	0,80	86,47	5,79	1,97
Lengua Vasca y Literatura	2105	0,05	92,35	6,27	1,82
Matemáticas	5714	2,08	79,82	5,43	2,18
Música	5715	0,09	94,05	6,80	1,95
Optativa	1753	0,34	91,84	6,17	1,86
Religión	3182		97,86	7,51	1,57

GRÁFICO Nº 26. Calificaciones positivas globales en los Grupos Ordinarios de 3º E.S.O.



GRÁFICO N° 27. Calificaciones Medias globales en los Grupos Ordinarios de 3° E.S.O.



GRÁFICO N° 28. Porcentaje de pendientes en los Grupos Ordinarios de 3° ESO.

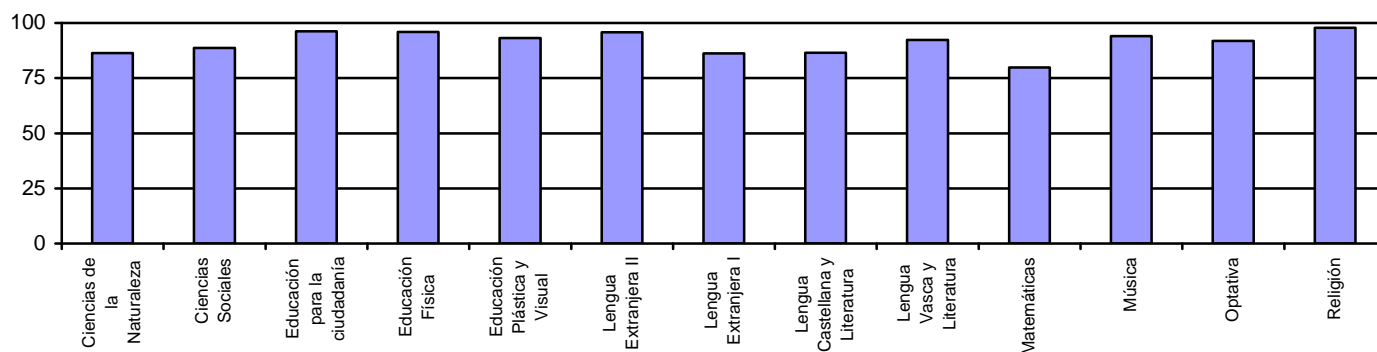

TABLA N° 9 Calificaciones positivas y notas medias obtenidas en las distintas asignaturas en los Grupos Ordinarios de 3° E.S.O. según titularidad de Centro y modalidad lingüística

CONVOCATORIA JUNIO + SEPTIEMBRE												
	Pública G/A			Pública B/D			Privada G/A			Privada B/D		
	% Pendientes	% Positivas	Media.	% Pendientes	% Positivas	Media.	% Pendientes	% Positivas	Media.	% Pendientes	% Positivas	Media.
Ciencias de la Naturaleza	1,56	79,32	5,42	0,18	92,00	6,33	0,40	89,57	6,23		92,03	6,17
Ciencias Sociales	2,24	82,94	5,63	0,62	93,59	6,33	0,10	91,02	6,30		93,32	6,24
Educación para la ciudadanía		94,37	6,62		98,24	7,03	0,05	96,71	7,26		96,40	7,35
Educación Física	0,64	93,50	6,63		98,24	7,25		96,91	7,27		96,40	7,09
Educación Plástica y Visual	0,87	90,03	6,19		96,40	6,96		94,81	6,82		92,54	6,49
Lengua Extranjera II	1,29	90,31	6,32		98,36	7,34		97,83	6,97		97,10	6,56
Lengua Extranjera I	3,53	80,03	5,42	0,71	92,04	6,21	0,95	88,34	6,15	0,26	92,03	6,30
Lengua Castellana y Literatura	1,97	80,47	5,40	0,09	89,19	5,94	0,10	89,57	6,04		93,83	6,11
Lengua Vasca y Literatura		93,78	6,56	0,09	91,74	6,15		96,89	6,62		89,97	6,14
Matemáticas	4,71	68,21	4,71	0,44	86,03	5,82	0,50	87,12	5,90	0,26	87,92	5,82
Música	0,23	90,12	6,47		98,15	7,47		95,56	6,79		95,12	6,65
Optativa	0,63	89,52	5,86	0,22	93,48	6,43		93,17	6,46		97,80	6,14
Religión		98,60	7,88		99,07	7,77		97,15	7,27		100,00	8,34

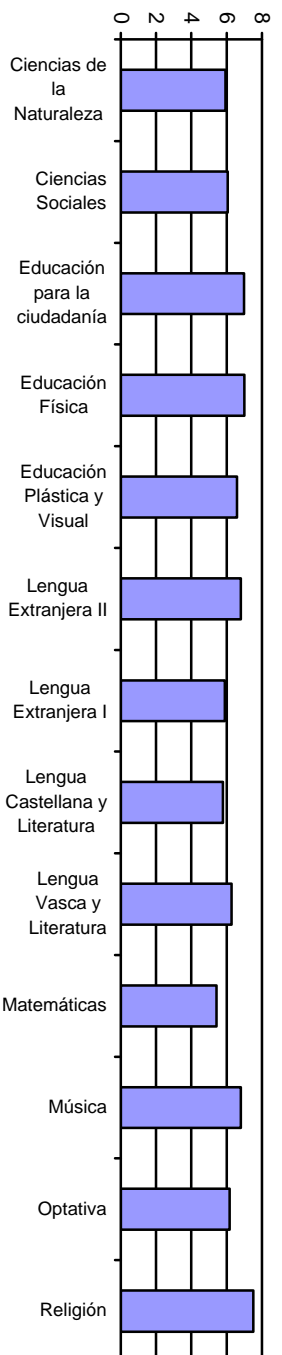
GRÁFICO N° 29. Calificaciones positivas en los Grupos Ordinarios de 3° E.S.O. según titularidad de Centro y modalidad lingüística.

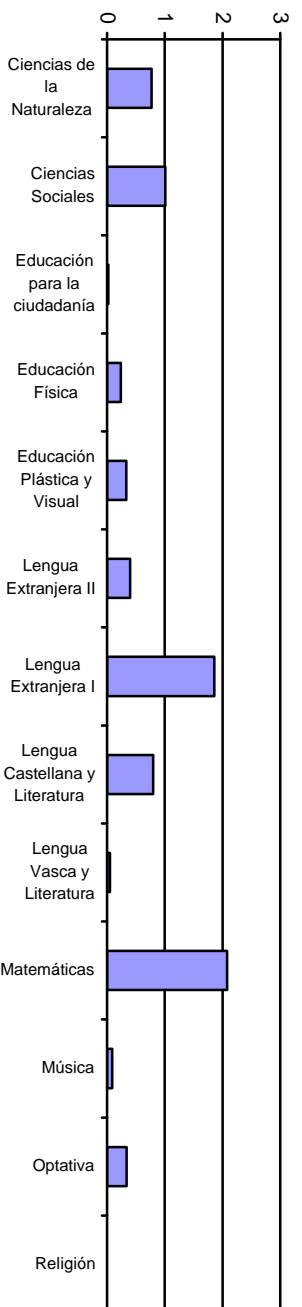
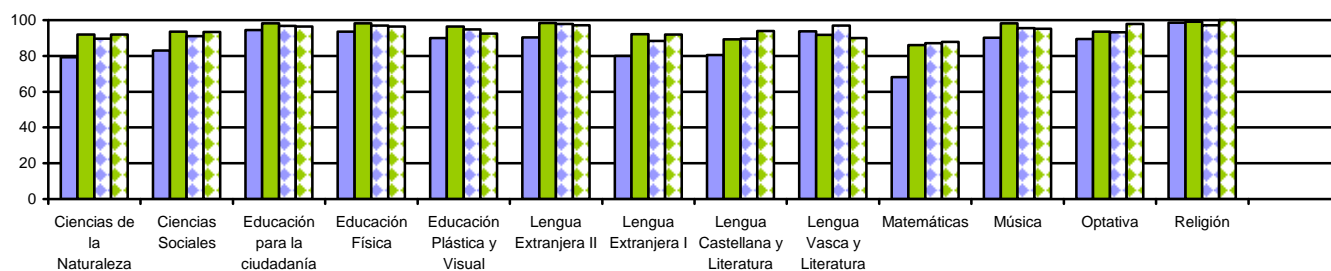

Ampliamos la parte de la gráfica que corresponde a las asignaturas progresivas



GRÁFICO Nº 30. Calificaciones **medias** en los Grupos Ordinarios de 3º E.S.O. según titularidad de Centro y modalidad lingüística.



Ampliamos la parte de la gráfica que corresponde a las asignaturas progresivas

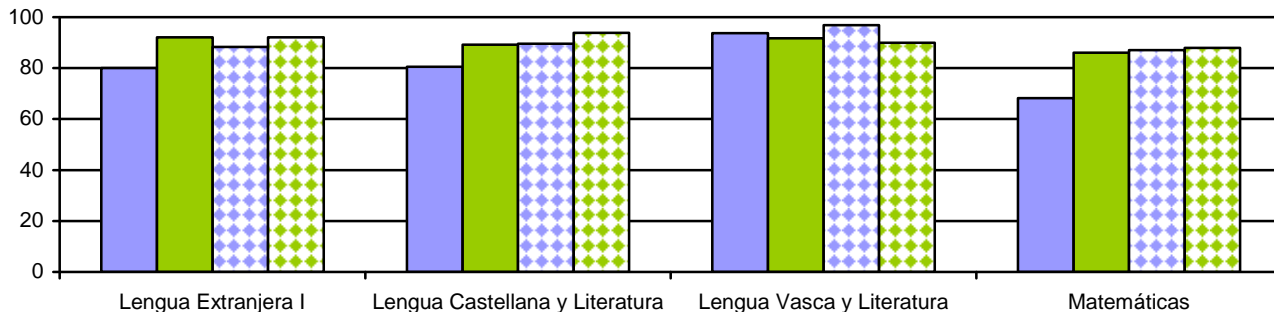
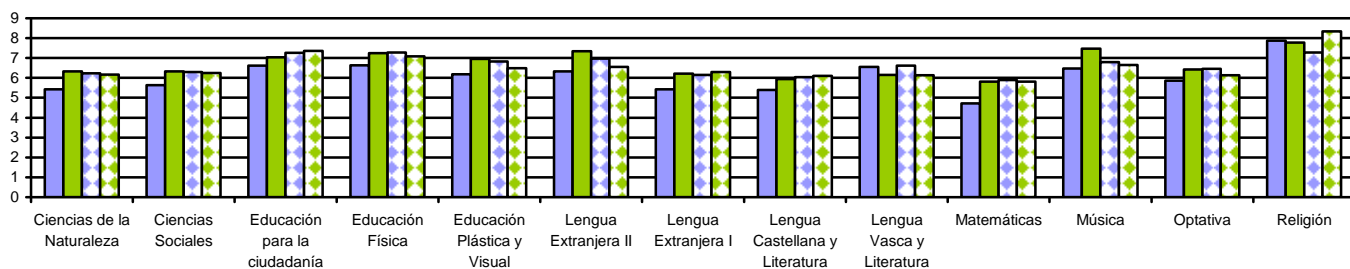

GRÁFICO N° 31. Porcentaje de pendientes en los Grupos Ordinarios de 3º E.S.O. según titularidad de Centro y modalidad lingüística.**TABLA N° 10** Calificaciones positivas y medias en los Grupos Ordinarios de 3º ESO. por sexo

CONVOCATORIA JUNIO + SEPTIEMBRE						
	HOMBRES			MUJERES		
	% Pendientes	% Positivas	Media.	% Pendientes	% Positivas	Media.
Ciencias de la Naturaleza	0,84	83,71	5,62	0,70	89,08	6,27
Ciencias Sociales	1,19	86,92	5,74	0,84	90,45	6,37
Educación para la ciudadanía		95,05	6,63	0,04	97,33	7,34
Educación Física	0,28	95,43	7,02	0,21	96,45	7,01
Educación Plástica y Visual	0,49	90,58	6,12	0,18	95,89	7,06
Lengua Extranjera II	0,71	93,81	6,37	0,17	97,12	7,12
Lengua Extranjera I	2,46	83,03	5,53	1,26	89,36	6,27
Lengua Castellana y Literatura	1,08	82,87	5,37	0,53	90,10	6,22
Lengua Vasca y Literatura	0,09	89,29	5,76		95,49	6,80
Matemáticas	2,44	76,23	5,14	1,72	83,43	5,73
Música	0,03	92,29	6,37	0,14	95,82	7,23
Optativa	0,27	91,13	5,94	0,46	93,02	6,55
Religión		97,37	7,11		98,34	7,89

GRÁFICO N° 32 Calificaciones positivas y medias en los Grupos Ordinarios de 3º E.S.O. por sexo

CALIFICACIONES POSITIVAS

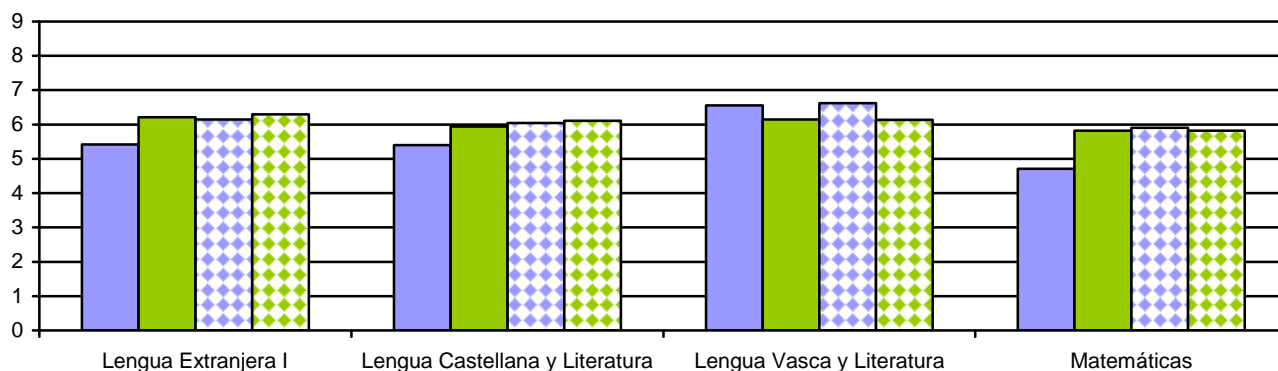
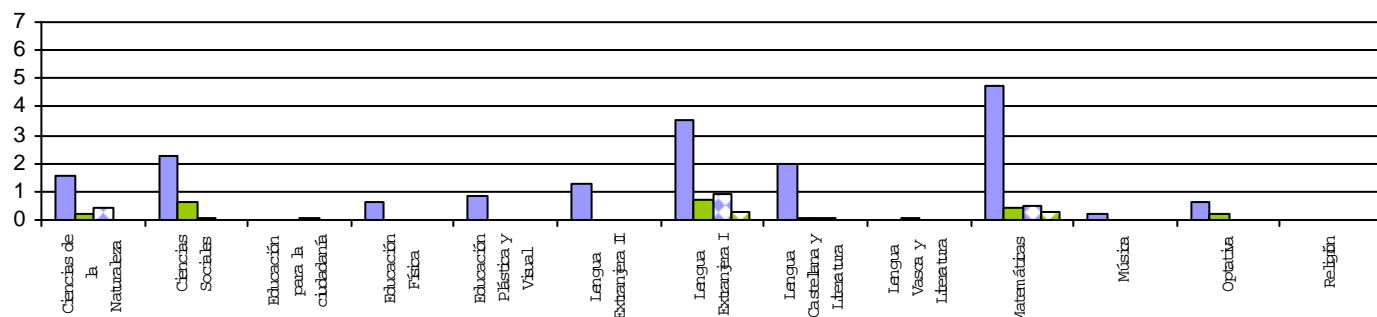
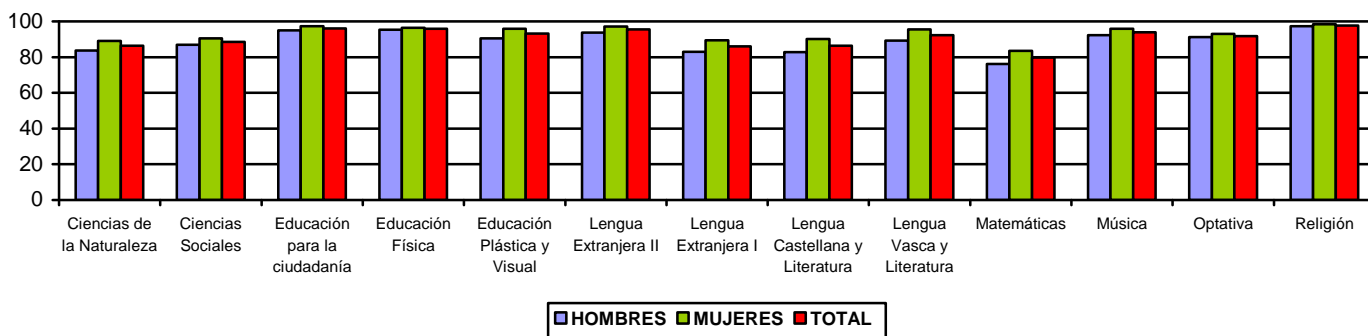

CALIFICACIONES MEDIAS

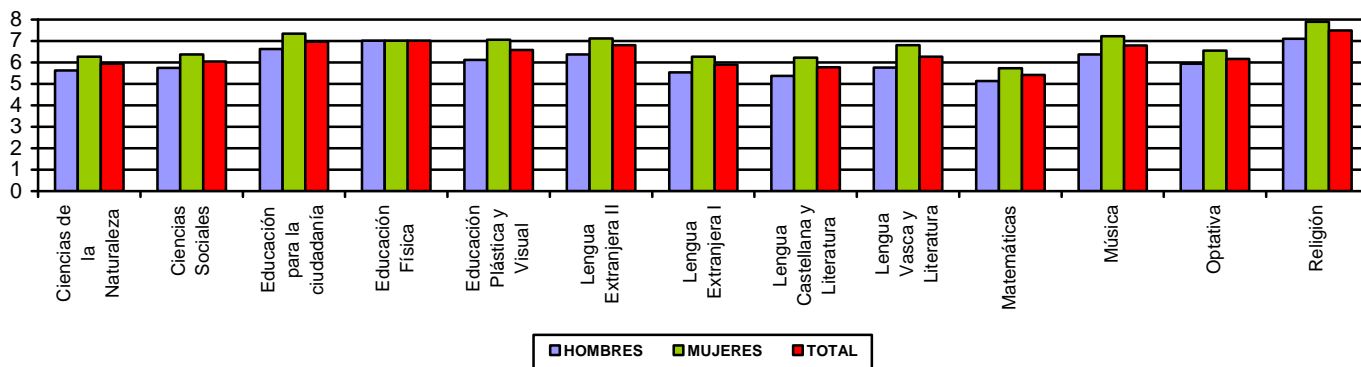

2.2.1.4. Resultados académicos de 4º de ESO

TABLA Nº 11. Porcentaje de calificaciones positivas y nota media global en **4º de ESO**

CONVOCATORIA JUNIO + SEPTIEMBRE					
Asignatura	Total Alumnado	% Ptes	% Pos	Med	DT
Biología y Geología	2804	0,29	94,04	6,61	1,78
Ciencias Sociales, Geografía e Historia	5349	0,34	89,68	6,07	2,02
Educación ético-cívica	5330		94,78	6,59	1,81
Educación Física	5349	0,17	96,95	7,09	1,56
Educación Plástica y Visual	2281	0,22	94,21	6,55	1,86
Física y Química	2921	0,27	89,93	6,24	1,97
Geografía económica	279		96,77	6,58	1,57
Informática	3208		95,42	6,82	1,73
Lengua Extranjera I	5209	1,29	89,35	5,99	1,87
Iniciación profesional TVA	488		92,21	6,00	1,83
Latín	1617		91,90	6,22	1,88
Lengua Castellana	5349	0,73	89,33	5,85	1,84
Lengua Extranjera II	1774	0,28	96,67	6,71	1,62
Literatura Universal	547		92,87	6,20	1,88
Lengua Vasca y Literatura	1947	0,05	95,38	6,37	1,66
Matemáticas	5340	2,10	83,88	5,52	1,89
Música	856	0,23	96,26	7,17	1,75
Profundización en Física y Química	438		97,26	7,12	1,56
Profundización en Matemáticas	330		95,15	6,60	1,90
Religión	2969		97,84	7,47	1,59
Tecnología	1225	0,08	91,84	6,28	1,92

GRÁFICO N° 33. Calificaciones positivas globales en los Grupos Ordinarios de 4º E.S.O.

CALIFICACIONES POSITIVAS EN ASIGNATURAS COMUNES

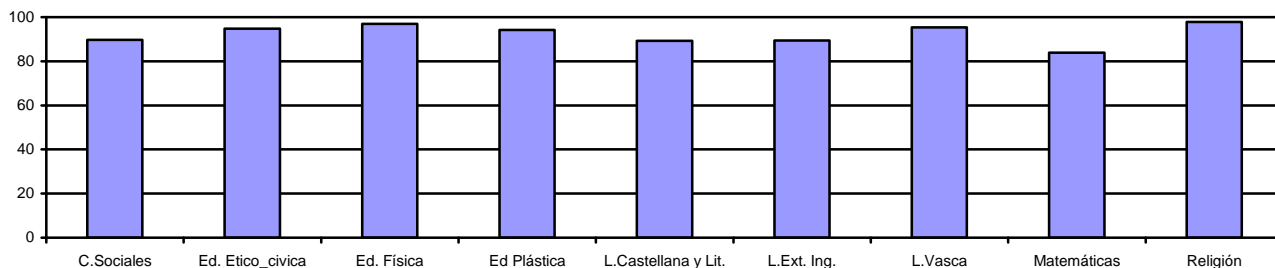

Recordar que Matemáticas engloba a Matemáticas B vinculada a los itinerarios de Ciencias y Humanidades y Matemáticas A a los de Humanidades y Tecnológico

CALIFICACIONES POSITIVAS EN ASIGNATURAS DE MODALIDAD



GRÁFICO N° 34. Calificaciones Medias globales en los Grupos Ordinarios de 4º E.S.O.

CALIFICACIONES MEDIAS EN ASIGNATURAS COMUNES



CALIFICACIONES MEDIAS EN ASIGNATURAS DE MODALIDAD

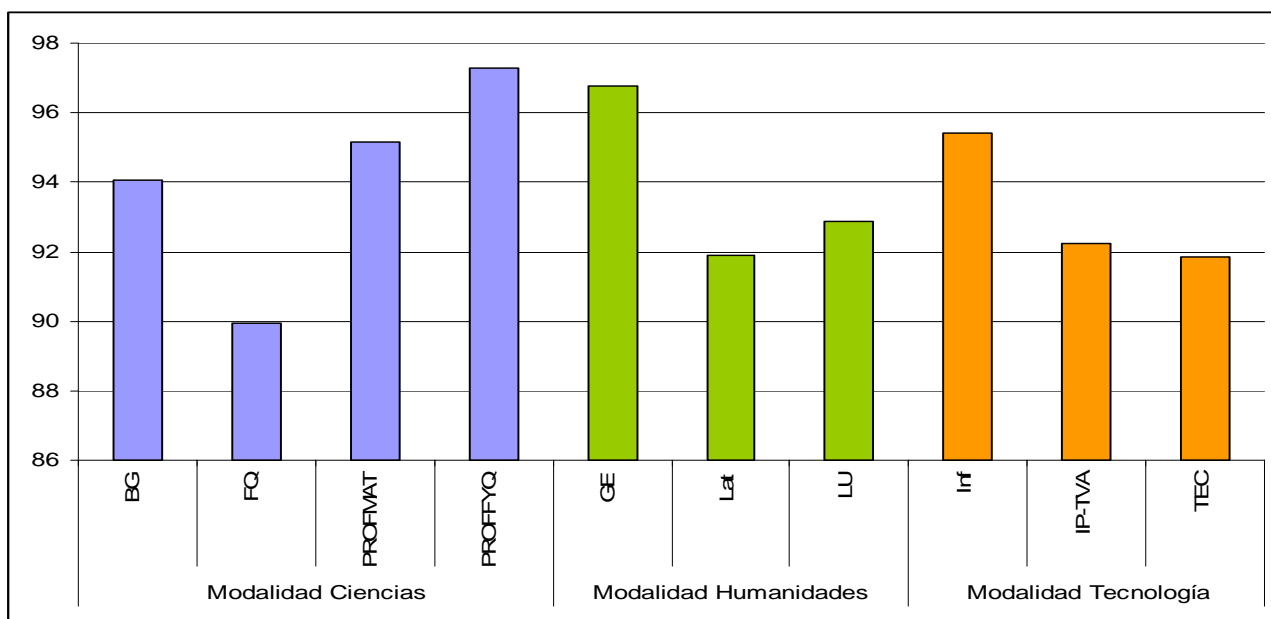
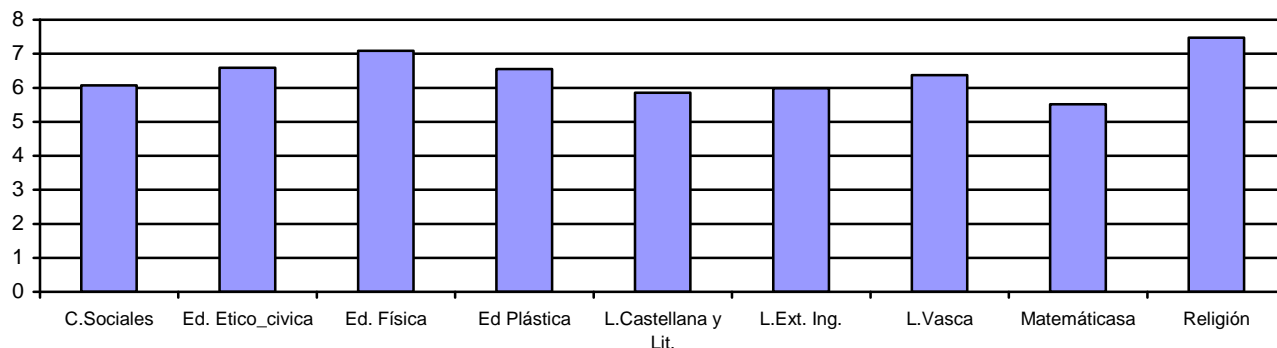

GRÁFICO N° 35. Porcentaje de pendientes en los Grupos Ordinarios de 4º E.S.O.



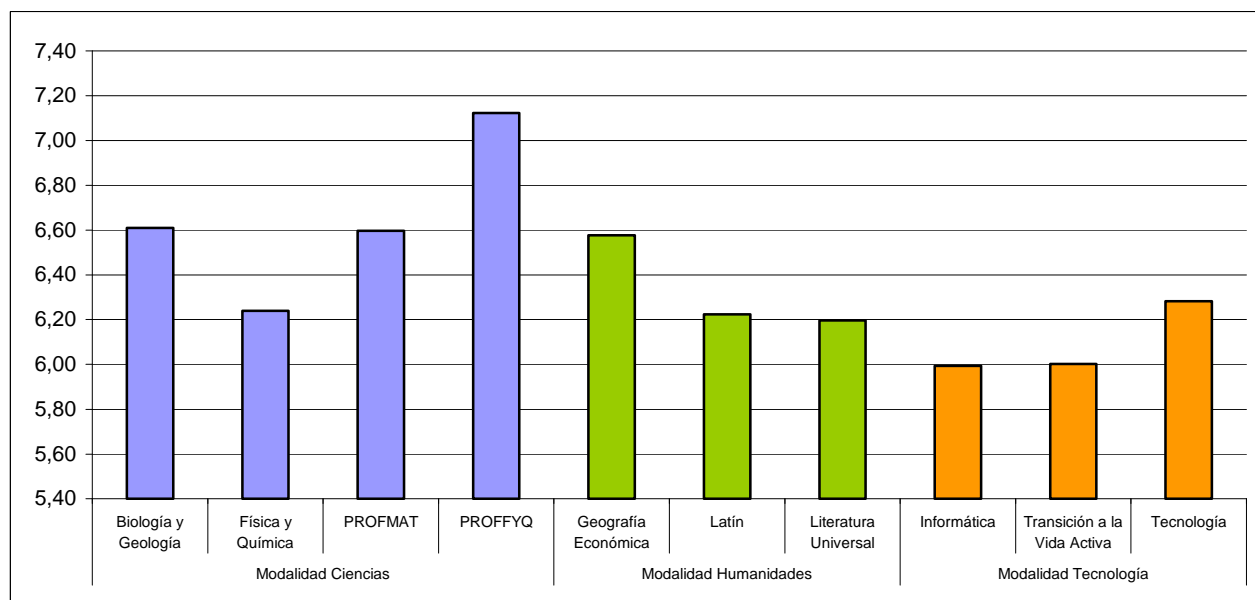
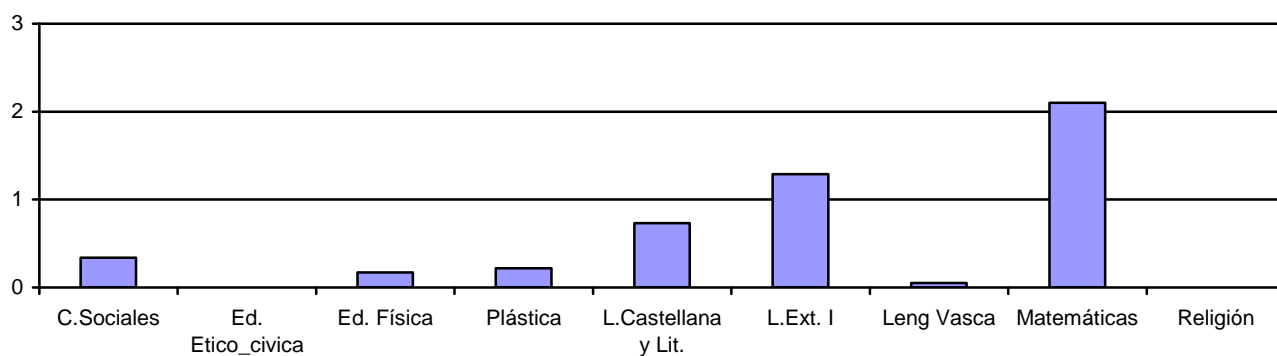
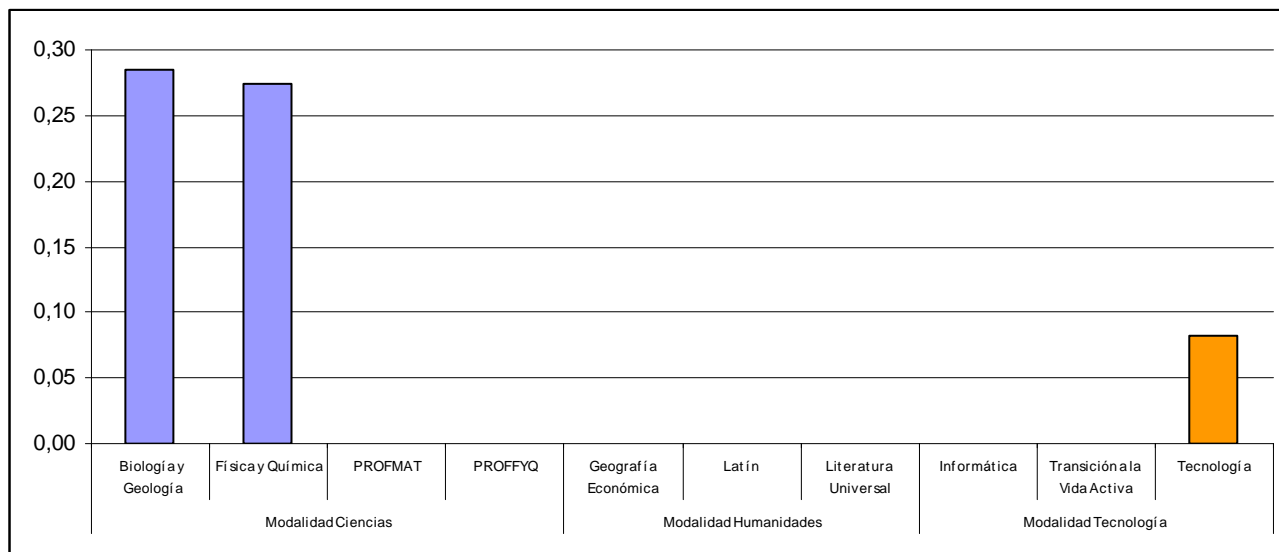

□ Recordamos que las asignaturas correspondientes al itinerario de Humanidades se cursan por primera vez en 4º de ESO y por tanto no es posible que tengan homólogas pendientes de cursos anteriores. Lo mismo ocurre con la materia informática. Las asignaturas de profundización, por sus características, tampoco van a presentar alumnado con homóloga pendiente

TABLA Nº 12 Calificaciones positivas y notas medias obtenidas en las distintas asignaturas en los Grupos Ordinarios de 4º E.S.O. según titularidad de Centro y modalidad lingüística

CONVOCATORIA JUNIO + SEPTIEMBRE												
ASIGNATURAS	Pública G/A			Pública B/D			Privada G/A			Privada B/D		
	% Ptes	% Pos	Med	% Ptes	% Pos	Med	% Ptes	% Pos	Med	% Ptes	% Pos	Med
Biología y Geología	0,55	89,79	6,24		98,14	6,94	0,24	95,55	6,76	SIN DATOS EN EDUCA	95,15	6,67
Ciencias Sociales, Geografía e Historia	0,82	85,64	5,75	0,10	93,61	6,37		90,63	6,19		96,74	6,39
Educación ético-cívica		91,33	6,26		97,38	6,78		96,37	6,81		99,00	6,80
Educación Física	0,43	95,23	6,62		98,74	7,25		97,40	7,38		99,50	7,81
Educación Plástica y Visual	0,37	93,87	6,45		95,30	6,75	0,14	93,30	6,43		97,83	7,26
Física y Química	0,61	84,83	5,85		95,48	6,81	0,17	90,74	6,23		94,72	6,65
Geografía económica		96,77	6,75					96,77	6,44		---	
Informática		94,72	6,70		97,36	7,03		94,63	6,78		99,53	7,31
Lengua Extranjera I	2,51	85,71	5,61	0,21	94,49	6,32	0,72	89,26	6,16		96,48	6,51
Iniciación profesional TVA		93,67	5,97					88,82	6,02		100,00	8,00
Latín		90,39	6,13		96,51	6,55		90,96	6,07		96,55	6,97
Lengua Castellana	1,54	84,77	5,56		93,61	6,10	0,36	90,37	5,91		97,74	6,53
Lengua Extranjera II	0,94	94,38	6,36		99,00	7,12		97,18	6,77		97,56	6,82
Literatura Universal		94,25	6,13		100,00	7,80		91,98	6,22		94,74	5,89
Lengua Vasca y Literatura	0,25	95,99	6,68		94,86	6,15		96,41	6,66		95,49	6,45
Matemáticas	4,82	76,28	5,03	0,31	91,19	5,96	0,47	86,15	5,70		94,97	6,18
Música	0,43	95,66	7,03		97,68	7,50		95,42	6,98		100,00	7,80
Profundización en Física y Química		95,89	6,82					97,95	7,27		---	
Profundización en Matemáticas		86,44	5,51					97,05	6,83		---	
Religión		98,62	7,94		99,36	8,08		97,35	7,20		100,00	7,80
Tecnología	0,17	89,54	5,98		94,42	6,59		92,56	6,32	97,00	7,19	

GRÁFICO N° 36. Calificaciones positivas y notas Medias en los Grupos Ordinarios de 4º E.S.O. Según titularidad de Centro y modalidad lingüística.

CALIFICACIONES POSITIVAS EN ASIGNATURAS COMUNES

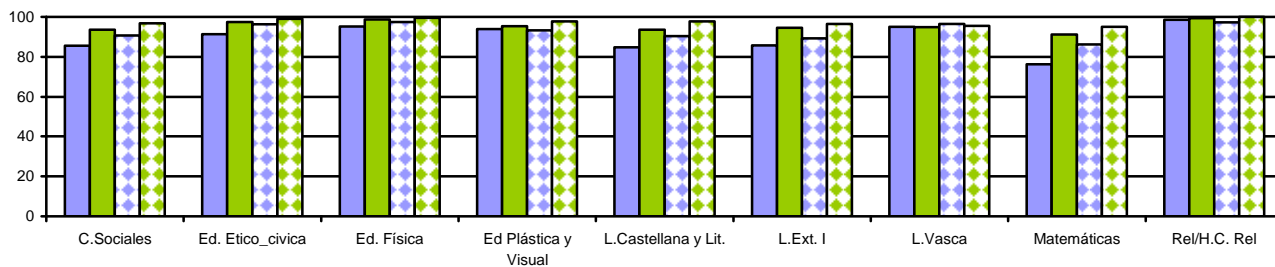

NOTAS MEDIAS EN ASIGNATURAS COMUNES

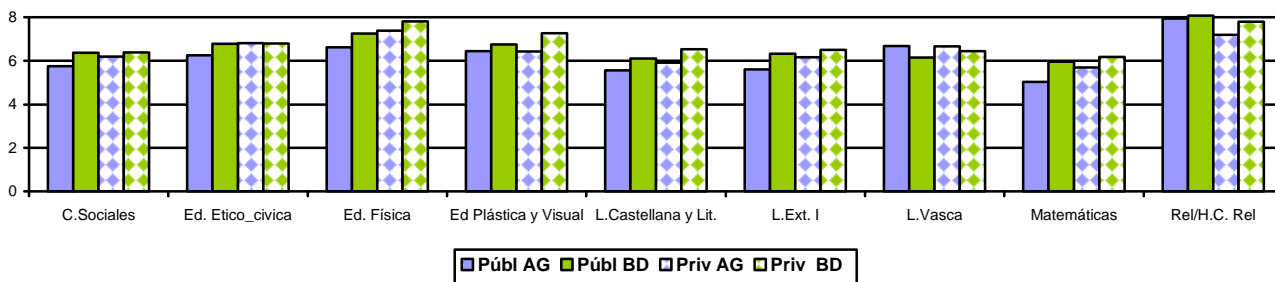

CALIFICACIONES POSITIVAS POR ITINERARIOS

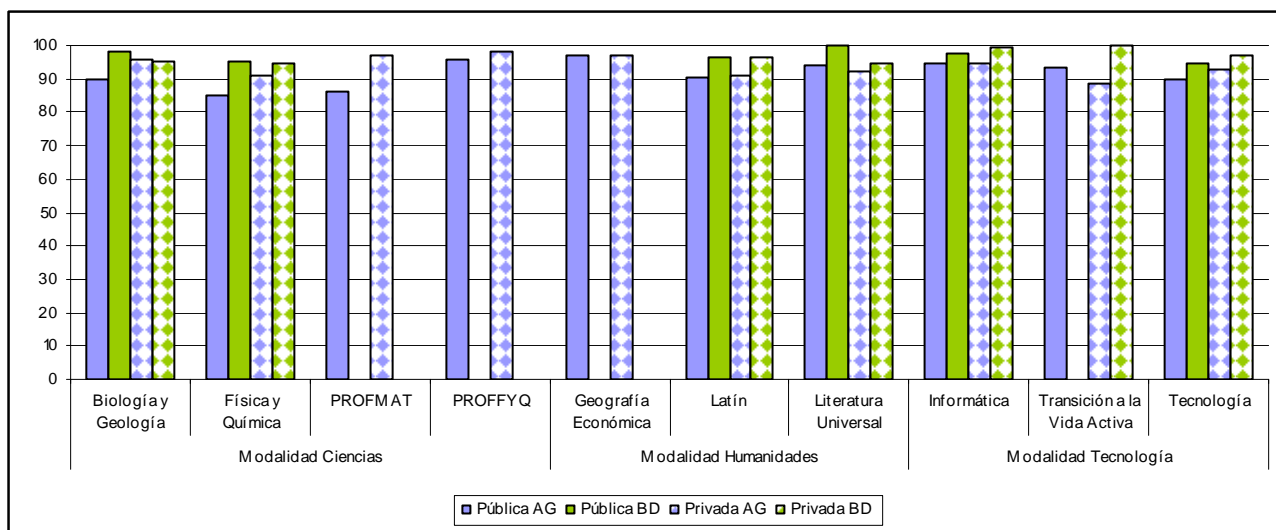

NOTAS MEDIAS POR ITINERARIOS



TABLA Nº 13. Calificaciones positivas y notas Medias en los Grupos Ordinarios de **4º E.S.O.** por sexo

CONVOCATORIA JUNIO + SEPTIEMBRE						
ASIGNATURAS	HOMBRES			MUJERES		
	% Ptes	% Pos	Med	% Ptes	% Pos	Med
Biología y Geología	0,21	93,51	6,38	0,36	94,59	6,84
Ciencias Sociales, Geografía e Historia	0,38	89,46	5,93	0,30	89,89	6,20
Educación ético-cívica		93,56	6,27		95,99	6,90
Educación Física	0,19	96,83	7,18	0,15	97,08	7,01
Educación Plástica y Visual	0,26	93,17	6,12	0,18	95,32	7,01
Física y Química	0,26	88,40	6,03	0,29	91,64	6,48
Geografía económica		96,67	6,41		96,86	6,70
Informática		95,08	6,62		95,80	7,04
Lengua Extranjera I	1,74	88,01	5,73	0,84	90,66	6,25
Iniciación profesional TVA		91,61	5,78		93,37	6,44
Latín		88,83	5,86		93,58	6,42
Lengua Castellana	1,13	86,52	5,48	0,33	92,08	6,22
Lengua Extranjera II	0,59	95,89	6,51	0,09	97,16	6,83
Literatura Universal		91,82	5,87		93,58	6,42
Lengua Vasca y Literatura	0,11	93,20	5,95		97,29	6,74
Matemáticas	2,00	82,31	5,34	2,19	85,42	5,69
Música	0,30	95,44	6,65	0,19	96,77	7,49
Profundización en Física y Química		97,12	6,82		97,44	7,50
Profundización en Matemáticas		93,29	6,12		96,99	7,07
Religión		97,65	7,15		98,04	7,78
Tecnología	0,12	91,23	6,16		93,13	6,54

GRÁFICO N° 37. Calificaciones positivas y notas Medias en los Grupos Ordinarios de 4º E.S.O. por sexo:

Materias comunes

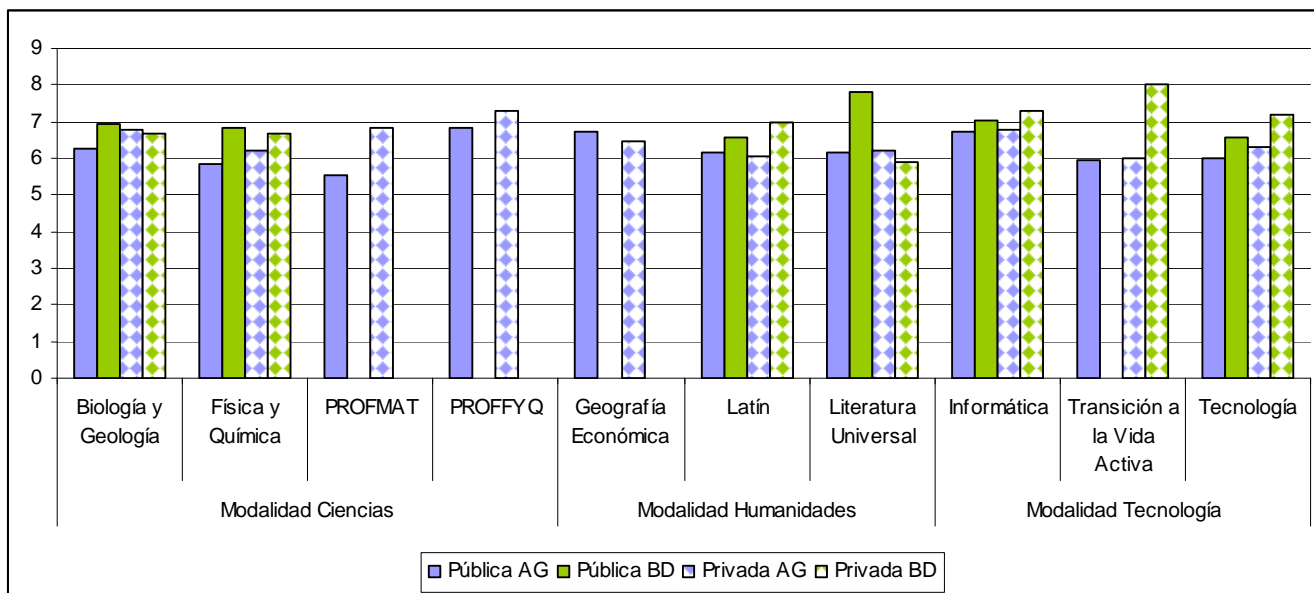
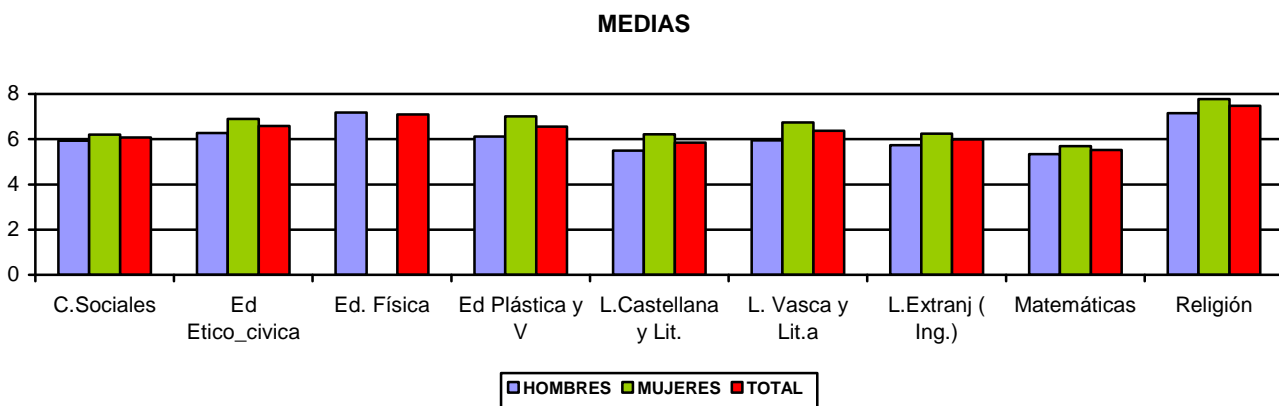
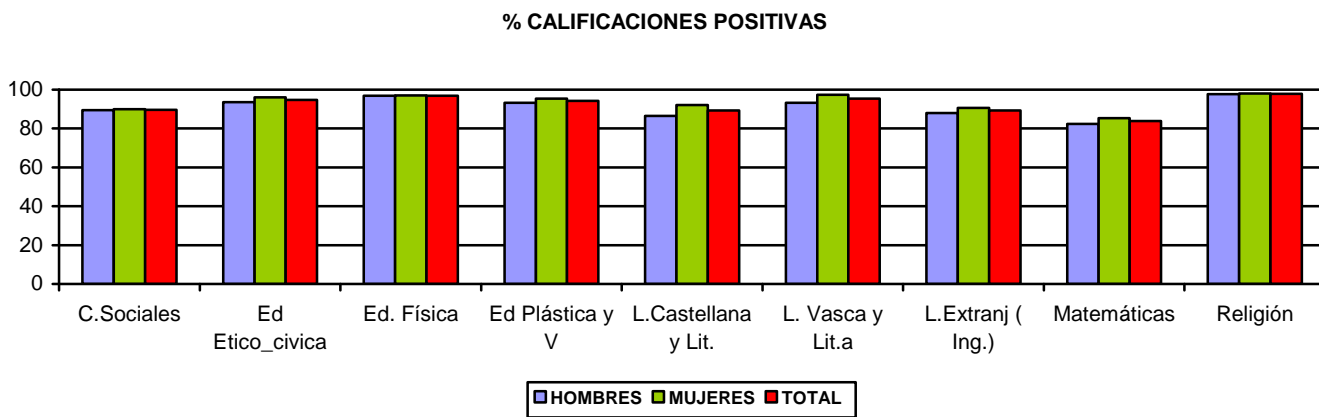

Materias de modalidad

Calificaciones positivas

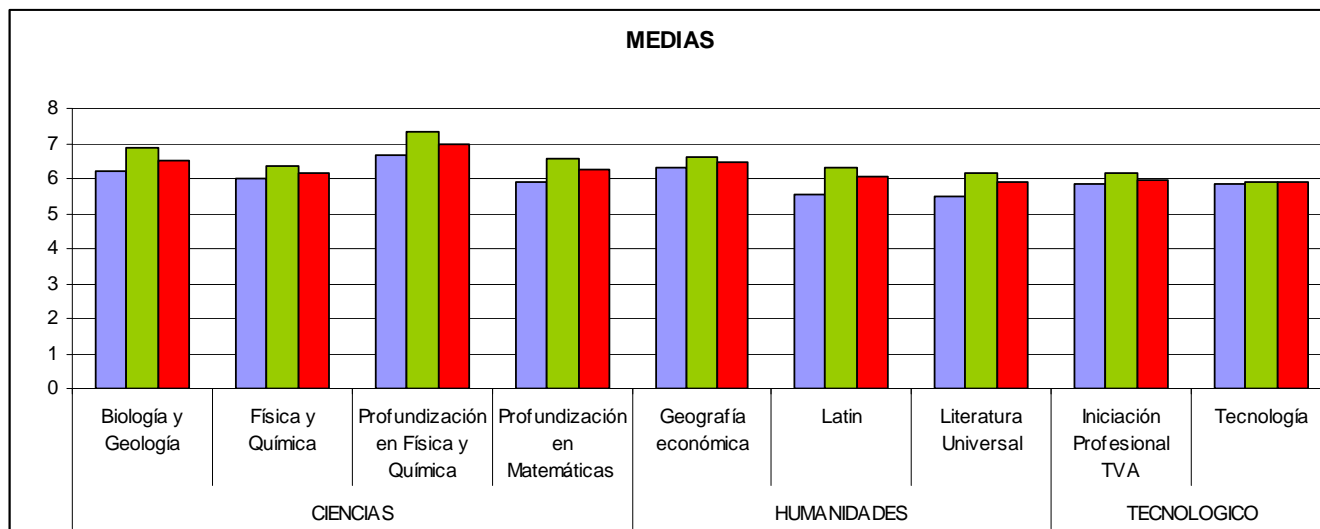
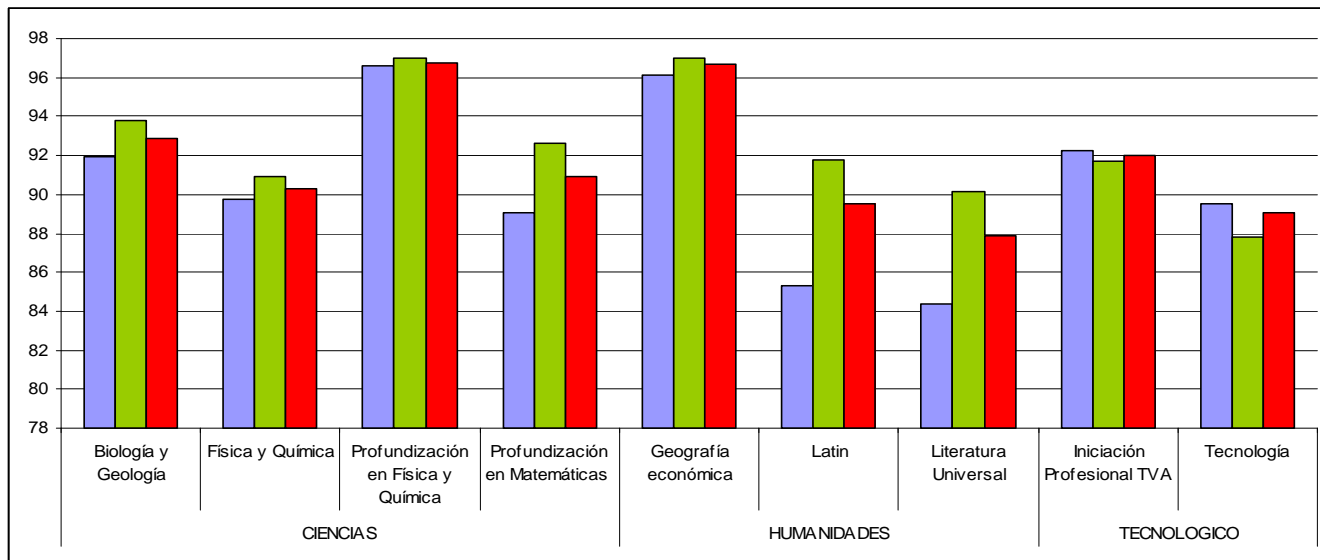

2.3. Promoción/titulación del alumnado.

% PROMOCIÓN/TITULACIÓN	1º ESO	2º ESO	3º ESO	4º ESO
0 suspensos	72,33	69,92	69,25	74,02
Con pendientes	17,82	18,12	19,96	14,37
Promociona	90,15	87,97	89,21	88,39
No promociona	9,44	11,22	10,07	10,69
Sin Determinar	0,41	0,81	0,72	0,92

GRÁFICOS N° 38.

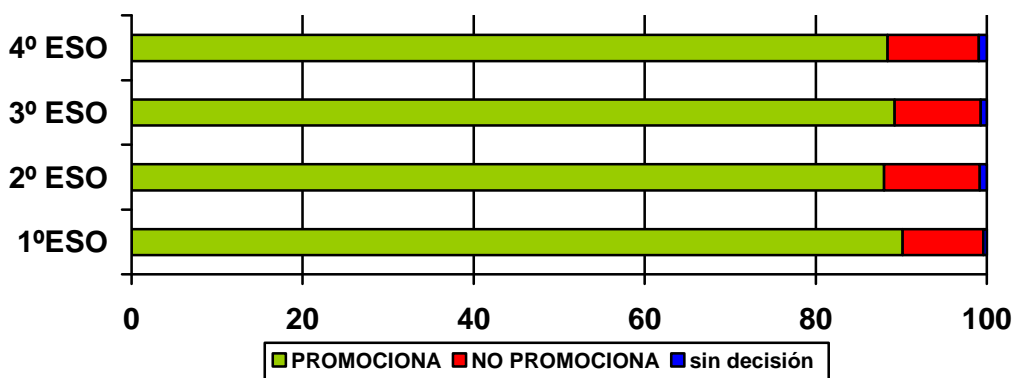

Condiciones de Promoción/titulación del alumnado.

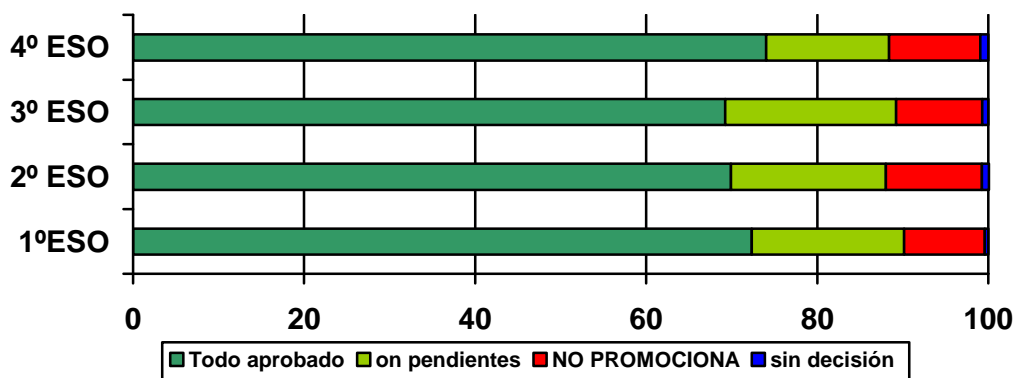

2.4. Promoción/titulación en los Grupos Ordinarios de ESO por sexo.

% PROMOCIÓN/TITULACIÓN		1º ESO	2º ESO	3º ESO	4º ESO
HOMBRES	0 suspensos	67,19	64,48	63,97	70,66
	Con pendientes	20,96	20,78	22,59	15,48
	promociona	88,15	85,26	86,56	86,14
	No promociona	11,43	13,96	12,67	12,99
	Sin Determinar	0,42	0,77	0,77	0,87
MUJERES	0 suspensos	77,93	75,63	74,56	77,31
	Con pendientes	14,40	15,38	17,32	13,29
	promociona	92,34	90,82	91,88	90,60
	No promociona	7,26	8,34	7,45	8,44
	Sin Determinar	0,4	0,84	0,67	0,96
TOTAL	0 suspensos	72,33	69,92	69,25	74,02
	Con pendientes	17,82	18,12	19,97	14,37
	promociona	90,15	87,97	89,21	88,39
	No promociona	9,44	11,22	10,07	10,69
	Sin Determinar	0,41	0,81	0,72	0,92

Promoción y Titulación

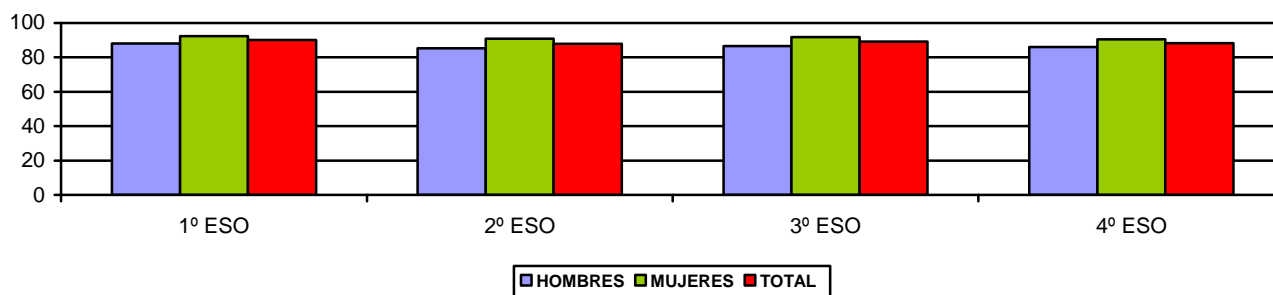

Condiciones de Promoción/titulación en los Grupos Ordinarios de ESO por sexo

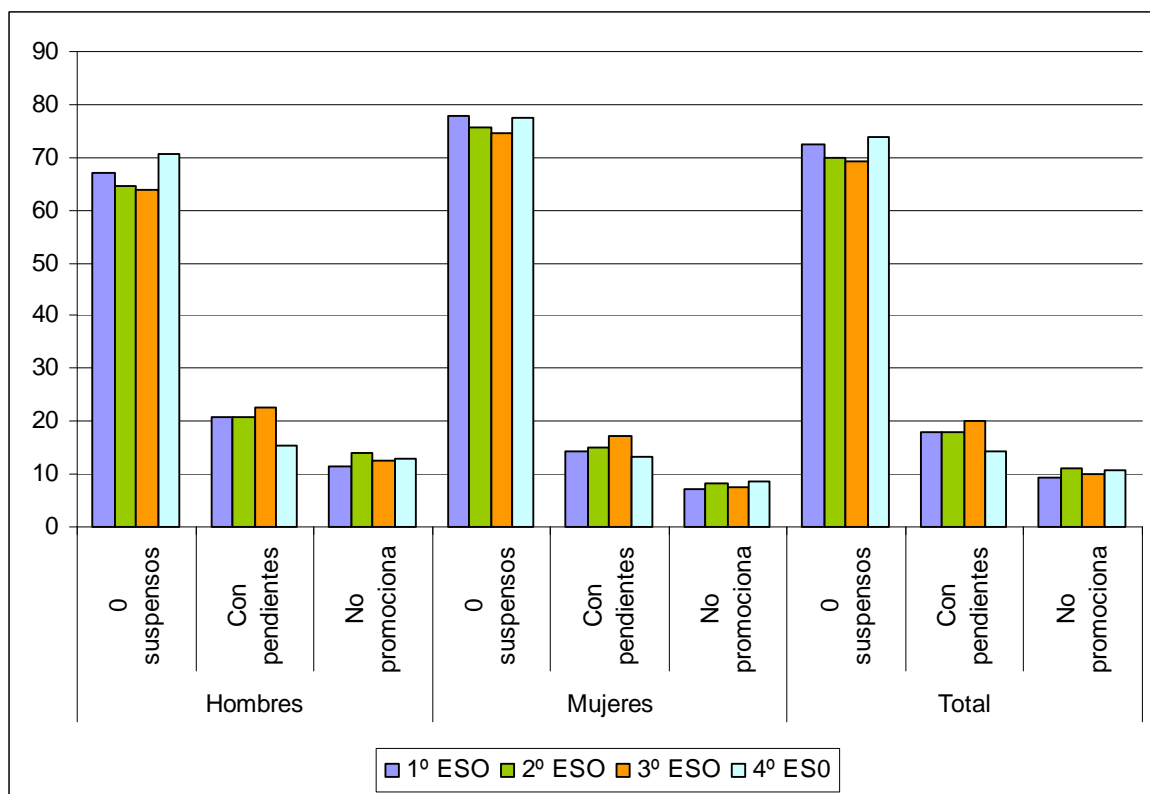

Promoción y titulación en ESO según titularidad de Centro y modalidad lingüística

	C. Públicos Mod. G+A	C. Privados Mod. G+A	C. Públicos Mod. B+D	C. Privados Mod. B+D	Total
1º ESO	84,50	93,16	96,03	95,77	90,15
2º ESO	83,21	91,11	93,12	87,04	87,97
3º ESO	85,25	91,25	92,35	93,77	89,21
4º ESO	82,99	89,59	94,55	95,99	88,39

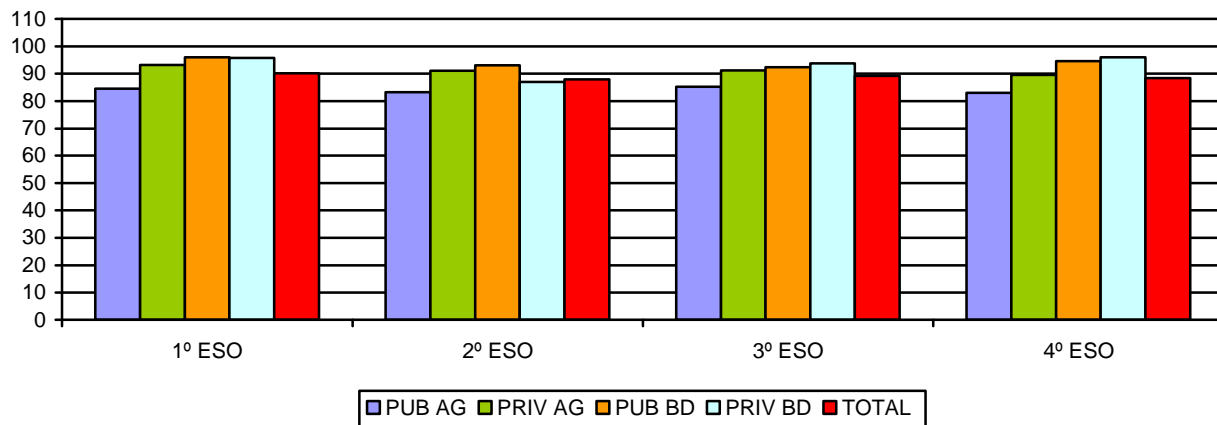

2.5. Evolución de la promoción/titulación en grupos ordinarios desde 2004 hasta 2015.

2.5.1 Promoción/titulación.

Se toma como origen de la serie cronológica el curso 2003/04 por ser el primero en el que está vigente la orden foral de evaluación de noviembre de 2003

GRÁFICO N° 39. Evolución de la promoción/titulación en la E.S.O.

	2003/04	2004/05	2005/06	2006/07	2007/08	2008/09	2009/10	2010/11	2011/12	2012/13	2013/14	2014/15
1º ESO	89,4	87,9	89,8	90,0	88,6	89,3	89,3	95,8	87,8	87,39	88,99	90,15
2º ESO	90,8	87,8	87,2	88,6	87,0	87,0	89,8	87,7	82,8	87,50	86,80	87,97
3º ESO	80,7	76,9	84,4	85,9	86,3	86,9	86,9	86,0	87,9	85,54	86,07	89,21
4º ESO	85,7	86,5	88,5	86,8	91,2	88,4	88,0	88,7	92,9	85,52	86,02	88,39

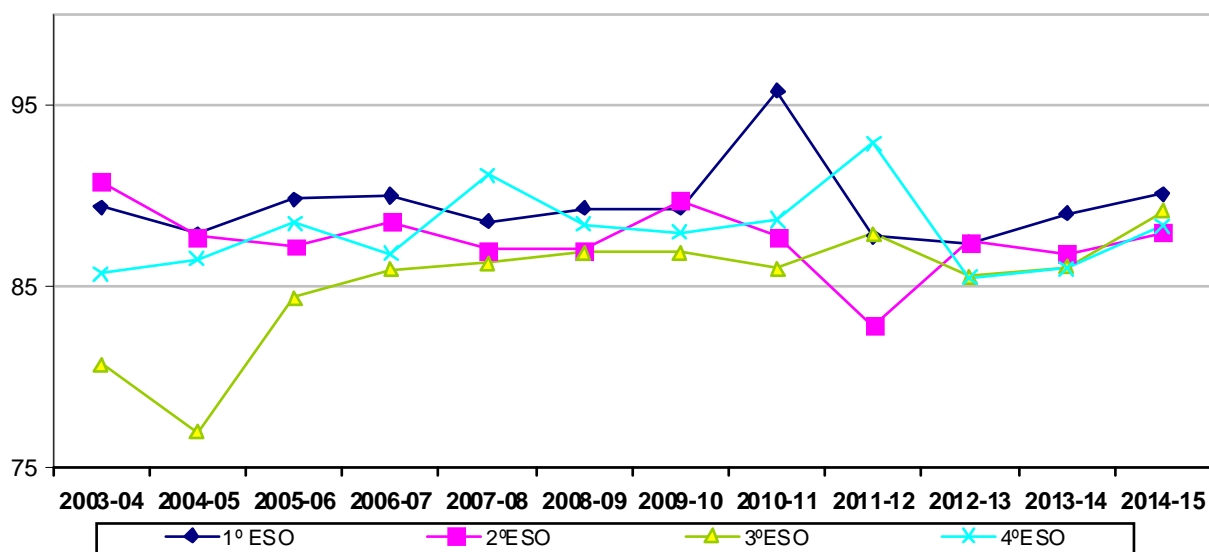

2.6. Programa de Currículo Adaptado – Diversificación Curricular

2.6.1. Resultados académicos por áreas/materias/ámbitos.

TABLA Nº 14. Calificaciones positivas y notas medias obtenidas en los P.C.A

PROGRAMAS DE CURRÍCULO ADAPTADO				
	Total alumnado	% Positivas.	Media Navarra.	Desviac. T. Navarra.
Ámbito Científico matemático	178	45,51	2,68	2,17
Ámbito Lingüístico y Social	178	41,01	2,46	2,19
Ámbito Práctico	178	48,88	3,01	2,23
Educación Física	178	46,63	2,93	2,35
Religión	42	38,10	2,45	2,61

GRÁFICO Nº 40. Calificaciones positivas y notas medias obtenidas en la P.C.A.

Calificaciones Positivas

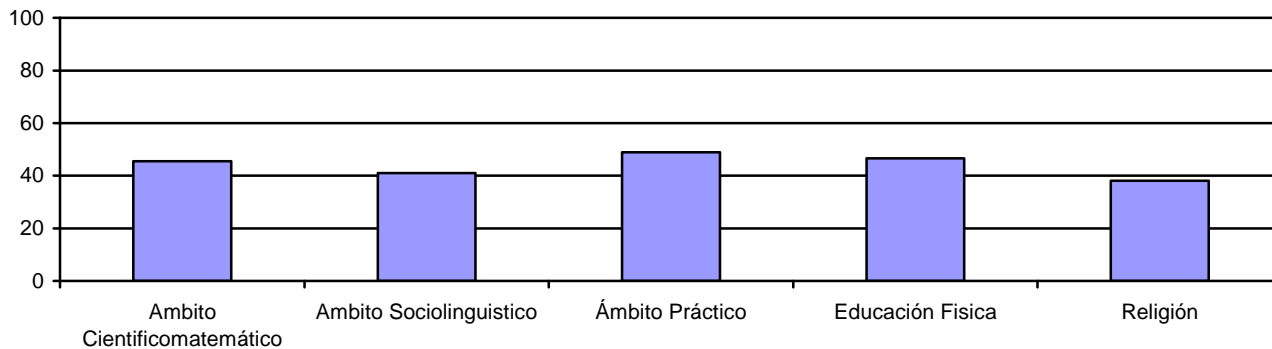

Notas Medias

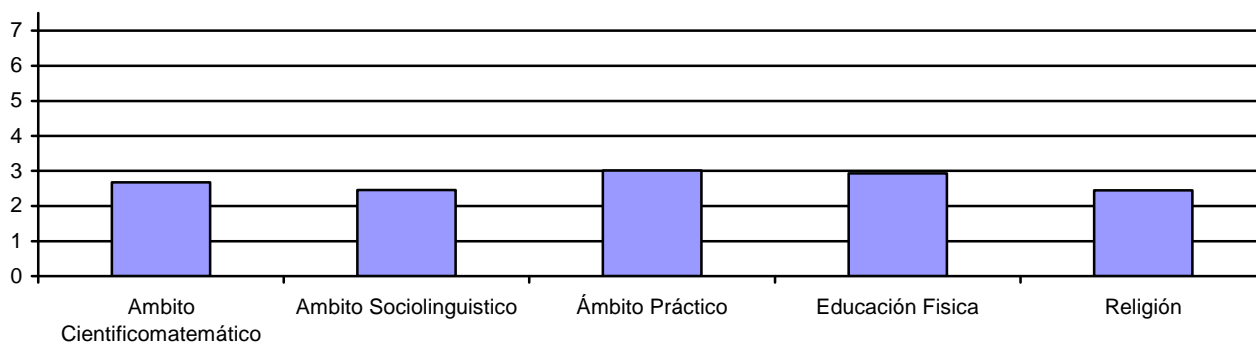

Se van a reflejar los resultados desagregados por sexo aunque hay que tomarlos con la precaución que exige los números pequeños. La desagregación mujeres tiene un universo de sólo 60 individuos. (En el caso de Religión no haremos tampoco la desagregación de Hombres y Mujeres)

El resto de desagregaciones, titularidad de centro y modelo lingüístico, no se pueden hacer con la población tan reducida que estudiamos.

Destacar por un lado el alto porcentaje de alumnado Sin Calificar que tenemos en este programa y por otro que en ningún ámbito se alcanza una nota media de aprobado

	HOMBRES				MUJERES			
	Total alumnos	% alumnos S.C.	% positiva	Media	Total alumnas	% alumnas S.C.	% positiva.	Media.
Ámbito Científico matemático	118	41,53	51,69	3,04	60	65,00	33,33	1,97
Ámbito Lingüístico y Social	118	45,76	46,61	2,81	60	68,33	30,00	1,77
Ámbito Práctico	118	40,68	56,78	3,47	60	65,00	33,33	2,10
Educación Física	118	39,83	54,24	3,47	60	66,67	31,67	1,88

GRÁFICO N° 41. Calificaciones positivas, alumnado sin calificar y notas medias obtenidas en la P.C.A. por sexo



TABLA Nº 15. Calificaciones positivas y notas medias obtenidas en 3^{er} curso de Diversificación Curricular

3º DIVERSIFICACIÓN CURRICULAR						
	Total alumnado	Nº Positivas.	% Positiv	Nº Sin Calificar.	Media Navarra.	Desv. Navarra.
Ámbito Científico-matemático	419	302	72,12	1	4,64	2,03
Ámbito Lingüístico y Social	419	318	75,66	1	4,75	1,98
Ed. para la ciudadanía y Derechos Humanos	419	376	89,74	0	5,79	1,98
Educación Física	419	371	88,54	2	5,96	1,93
Lengua extranjera: Inglés	419	306	73,03	2	4,83	2,12
Proyectos 1	419	363	86,40	1	5,55	1,88
Proyectos 2	419	370	88,07	1	5,75	1,92
Religión	154	149	96,75	0	6,46	1,57

GRÁFICO Nº 42. Calificaciones positivas y notas medias obtenidas en 3^{er} curso de Diversificación Curricular

TABLA Nº 16. Calificaciones positivas y notas medias obtenidas en 3^{er} curso de Diversificación Curricular por sexo

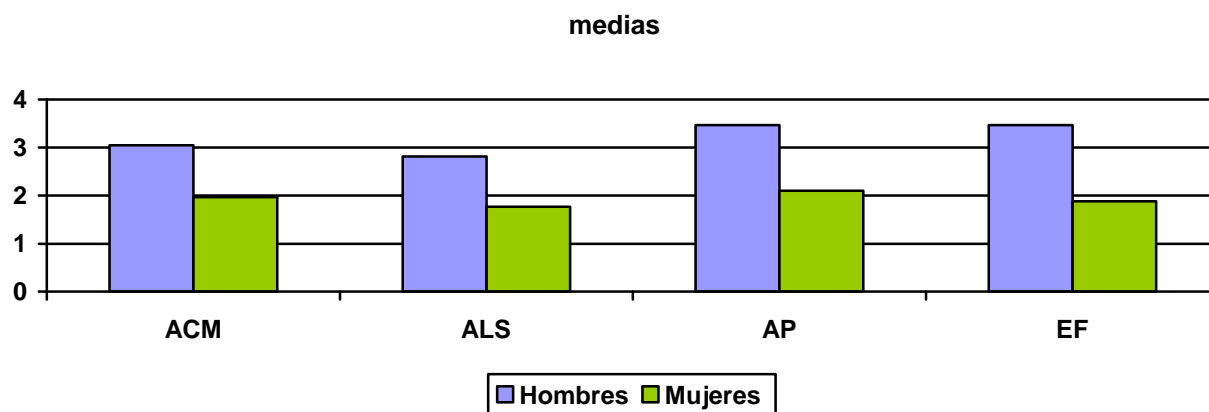
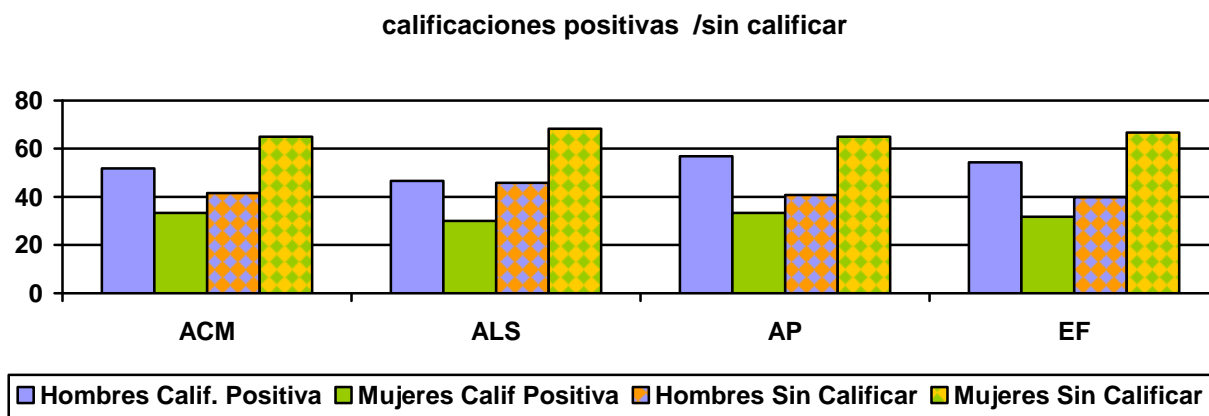
3º DIVERSIFICACIÓN CURRICULAR				
	HOMBRES		MUJERES	
	% Positivas	Media Navarra	% Positivas.	Media Navarra
Ámbito Científico-matemático	72,80	4,63	70,41	4,66
Ámbito Lingüístico y Social	76,40	4,64	76,92	4,91
Educación para la ciudadanía y los Derechos Humanos	87,60	5,50	92,90	6,22
Educación Física	89,20	6,20	87,57	5,60
Lengua extranjera: Inglés	71,60	4,59	77,51	5,20
Proyectos 1	86,80	5,46	86,98	5,69
Proyectos 2	88,00	5,58	91,12	6,00
Rel/Hist. Cul. Rel	97,87	6,20	95,00	6,87

GRÁFICO Nº 43. Calificaciones positivas y notas medias obtenidas en 3º curso de Diversificación Curricular por sexo

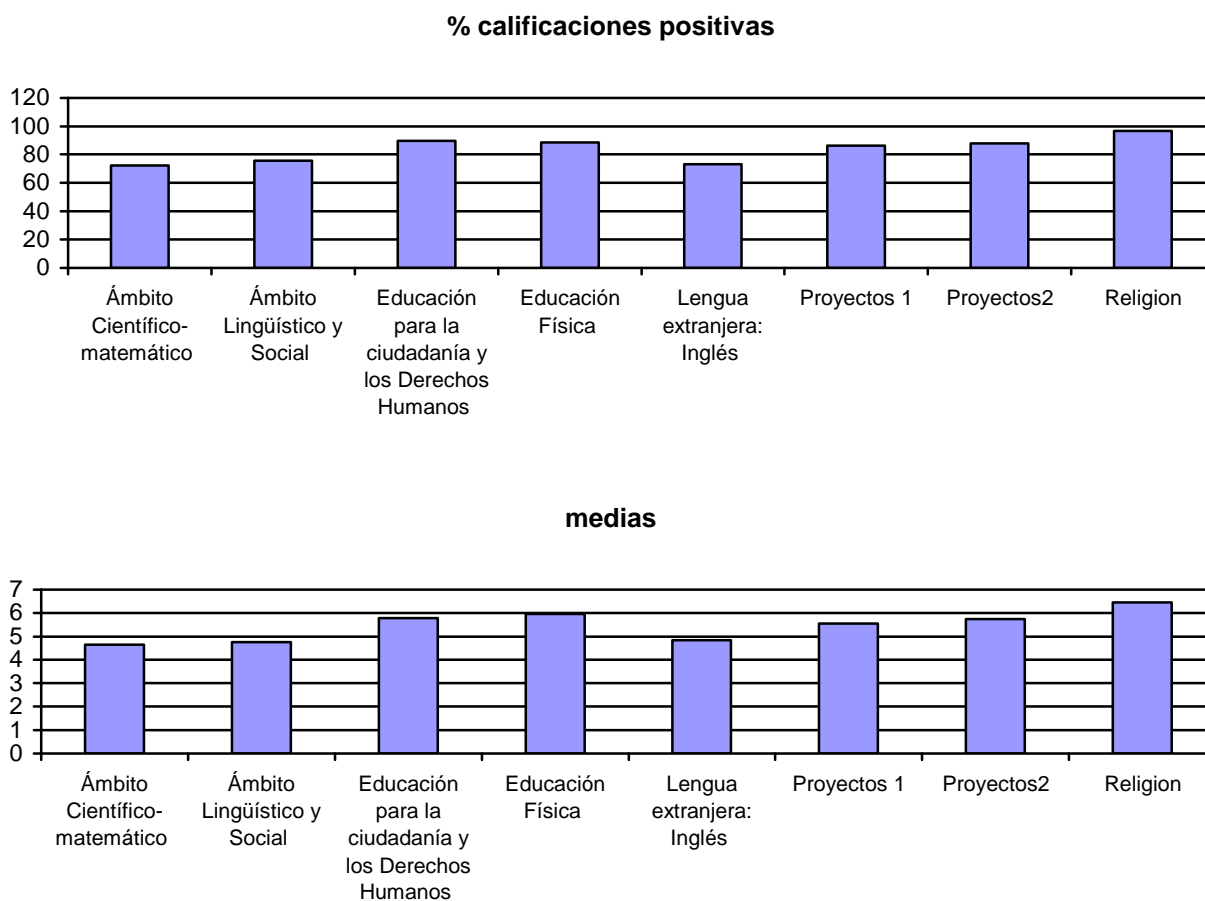

TABLA N° 17. Calificaciones positivas y notas medias obtenidas en 4° curso de Diversificación Curricular

4º DIVERSIFICACIÓN CURRICULAR						
	Total alumnado	Nº Positivas.	% Positiv	Nº Sin Calificar.	Media Navarra.	Desv. Navarra.
Ámbito Científico-matemático	468	403	86,11	2	5,27	1,70
Ámbito Lingüístico y Social	468	406	86,75	3	5,47	1,71
Ed. para la ciudadanía y Derechos Humanos	468	432	92,31	3	6,00	1,79
Educación Física	468	437	93,38	3	6,38	1,74
Lengua extranjera: Inglés	468	410	87,61	3	5,41	1,77
Proyectos 3	468	430	91,92	1	6,06	1,94
Proyectos 4	468	435	92,92	3	6,11	1,81
Rel/Hist. Cul. Rel	174	161	92,53	1	6,26	1,95

GRÁFICO N° 44. Calificaciones positivas y notas medias obtenidas en 4° curso de Diversificación Curricular

TABLA N° 18. Calificaciones positivas y notas medias obtenidas en 4º curso de Diversificación Curricular por sexo

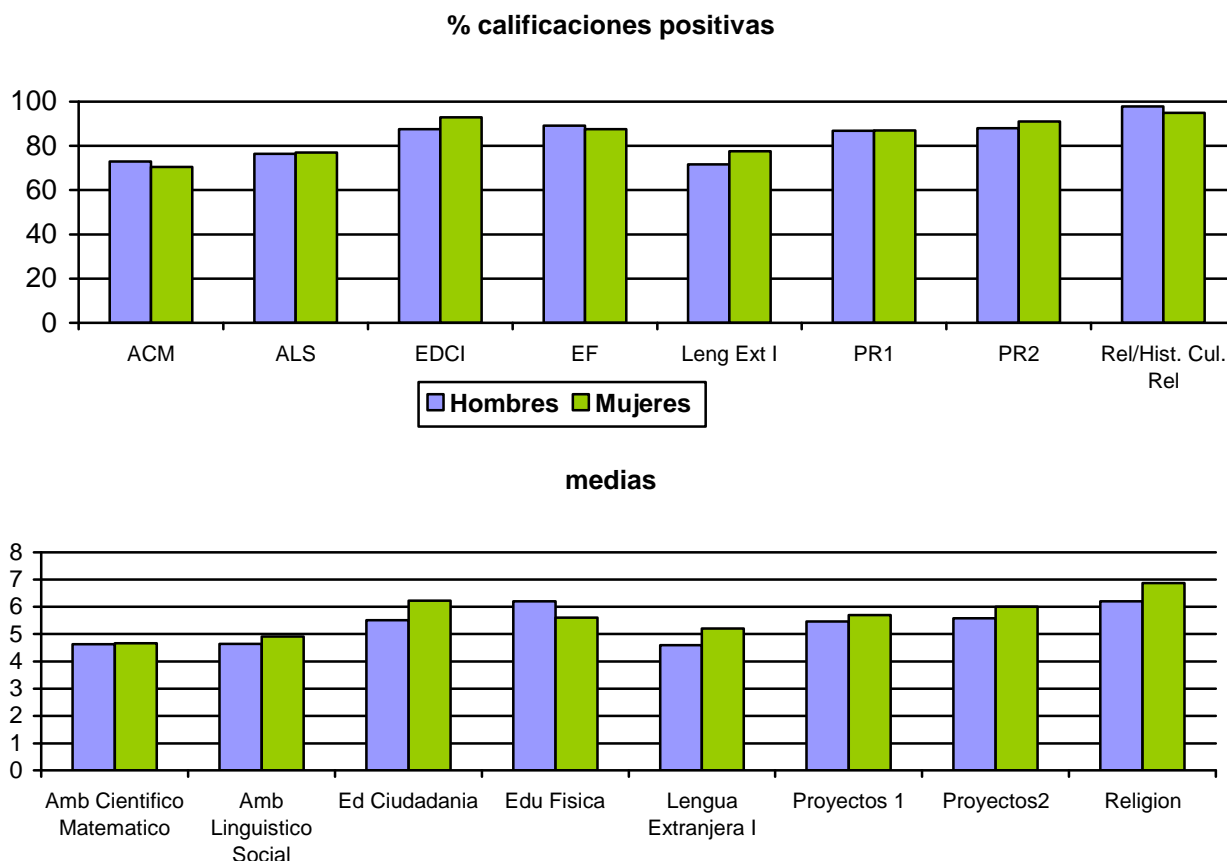
	HOMBRES		MUJERES	
	% Calificaciones positivas.	Media de Navarra.	% Calificaciones positivas	Media de Navarra.
Ámbito Científico-matemático	86,57	5,15	85,50	5,43
Ámbito Lingüístico y Social	85,82	5,26	88,00	5,75
Educación para la ciudadanía y los Derechos Humanos	91,79	5,72	93,00	6,39
Educación Física	94,03	6,63	92,50	6,05
Lengua extranjera: Inglés	86,94	5,24	88,50	5,64
Proyectos 3	90,67	5,91	92,00	6,27
Proyectos 4	91,42	5,97	94,50	6,30
Religión	94,68	6,03	90,00	6,53

GRÁFICO N° 45. Calificaciones positivas y notas medias obtenidas en 4º curso de Diversificación Curricular por sexo

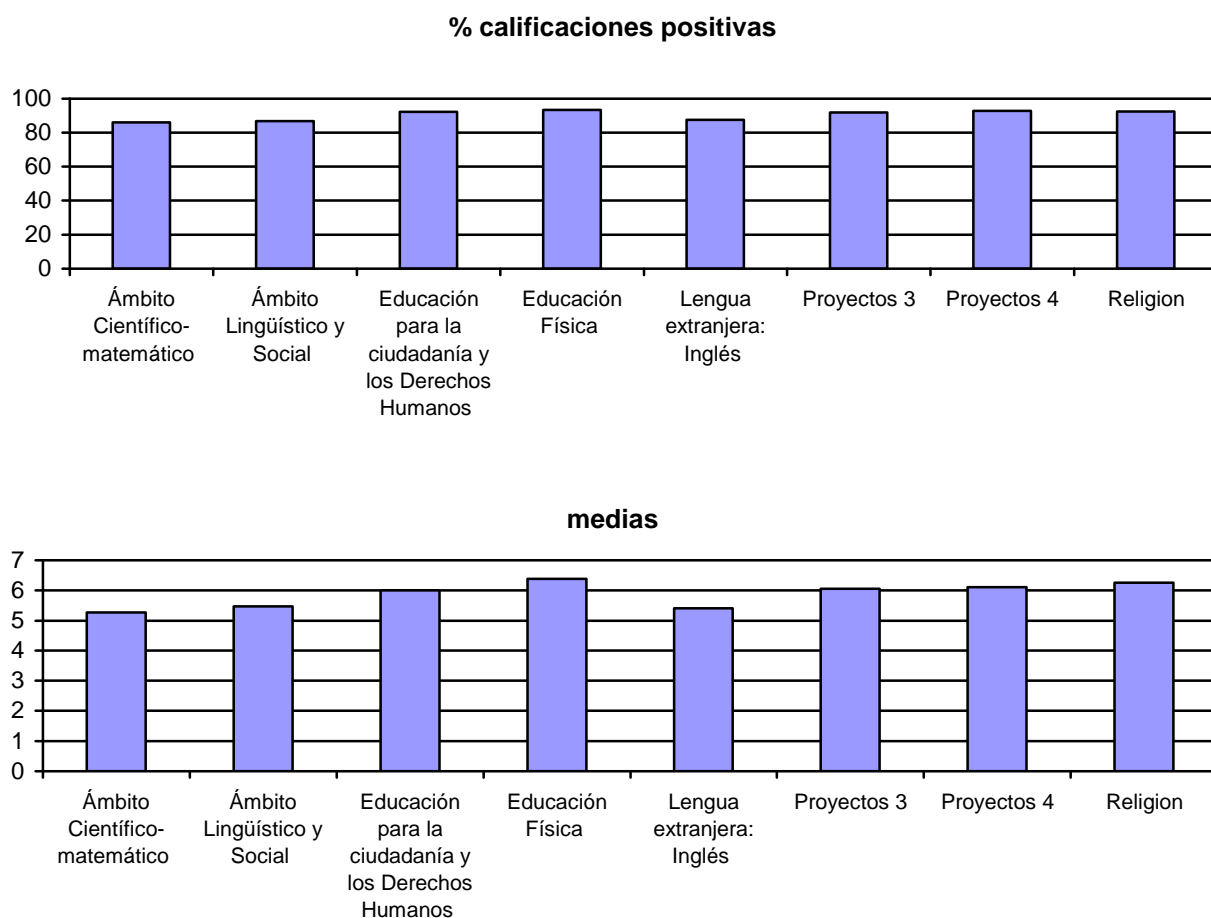
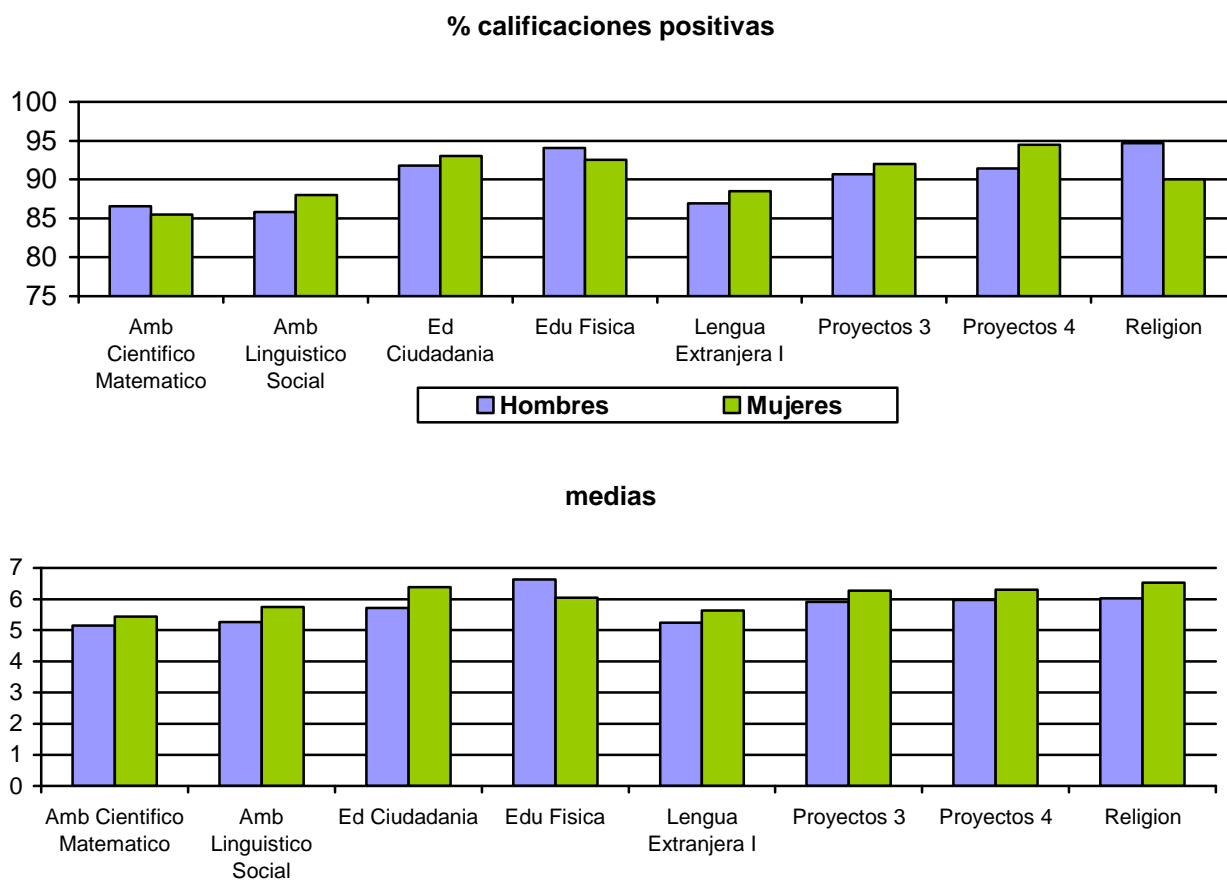

2.6.2. Promoción /titulación del alumnado PCA y DC

Promoción/titulación en la P.C.A. y Diversificación Curricular

Curso	Alumnado matriculado	% NO promoción	% SI promoción	Condiciones de promoción					SD
				0 susp	1 susp	2 susp	>2 susp	Autom.	
P. C. A.	178	34,27	42,70	37,64	--	0,56	--	3,93	23,03
	100%								
3º Div.Cur.	419	8,11	91,17	52,27	17,42	6,44	3,34	11,69	0,72
	100%								
4º Div.Cur.	468	15,38	83,76	80,56	2,35	0,43	0,43	--	0,85
	100%								

GRÁFICO Nº 46. Promoción /titulación en P.C.A. y Diversificación Curricular.



GRÁFICO Nº 47 .Promoción/titulación en P.C.A. y Diversificación Curricular por sexo

	PCA	3ºDC	4ºDC
Hombres	43,22	92,00	83,21
Mujeres	40,00	89,94	84,50
Total	42,70	91,17	83,76

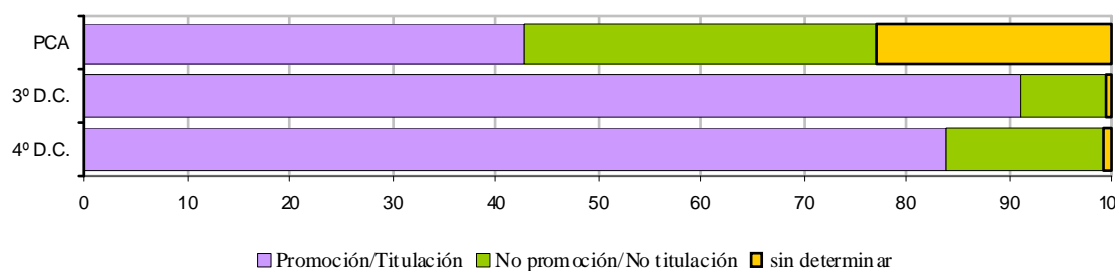

GRÁFICO N° 48. Evolución de la promoción/titulación en U.C.A. y D.C.

	2004-05	2005-06	2006-07	2007-08	2008-09	2009-10	2010-11	2011-12	2012-13	2013-14	2014-15
PCA	66,5	52,5	80.9	67.6	72.83	73.20	36.97	30.13	34.23	44.74	42.70
3° D.C	92.96	88.37	92.73	85.86	86.11	89.24	88.68	91.17
4° D.C.	85,1	84,6	85.9	91.8(**)	83.36	88.68	66.34	79.90	84.17	80.05	83.76

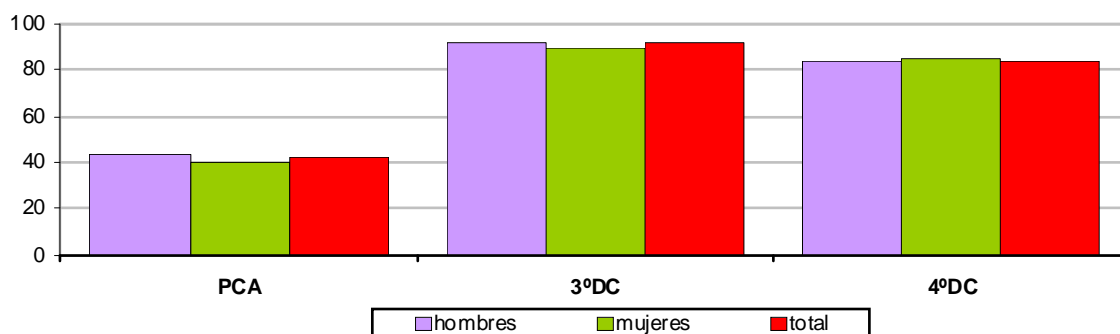
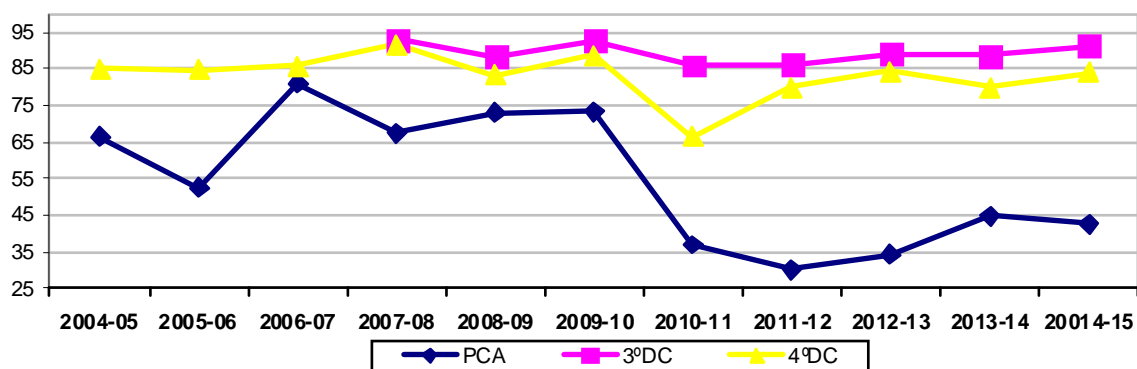

(**) Corresponde al porcentaje de titulación, 4° D.C. Recordamos que se produjo una ruptura de la serie por la aparición en el curso 2007-08 de 3° de Diversificación curricular en el sistema educativo

Conviene recordar que el número de alumnos y alumnas que cursan PCA es pequeño lo que hace que se produzcan grandes oscilaciones en las gráficas

BACHILLERATO

4.1. Introducción.

4.2. Resultados académicos del alumnado de bachillerato por materias.

4.2.1. Resultados académicos de 1º de Bachillerato

4.2.2. Resultados académicos de 2º de Bachillerato

4.3. Promoción/titulación del alumnado.

4.3.1. Promoción/titulación del alumnado de Bachillerato

4.3.2. Promoción/titulación del alumnado de Bachillerato, según titularidad de centro y modalidad lingüística.

4.3.3. Condiciones en las que el alumnado de Bachillerato termina el curso

4.4. Evolución de la promoción/titulación desde 2004 hasta 2015. Convocatoria ordinaria + convocatoria extraordinaria.

4.4.1. Promoción/titulación.

4.5. Acceso a la universidad. Convocatorias ordinaria + extraordinaria

4.5.1. Relación entre el alumnado de 2º de Bachillerato y el de selectividad

4.5.2. Relación entre el alumnado de 2º de Bachillerato y el de selectividad, por sexo

4. BACHILLERATO

4.1. Introducción.

Este estudio y análisis de datos está centrado en las calificaciones finales del alumnado de 1º y 2º de Bachillerato, una vez realizada la convocatoria extraordinaria.

4.2. Resultados académicos del alumnado de bachillerato por materias.

4.2.1. Resultados académicos de 1º de Bachillerato

TABLA Nº 19-: Porcentaje de calificaciones positivas y notas medias que obtiene el alumnado de 1º de bachillerato.

CONVOCATORIA DE JUNIO + SETIEMBRE					
ASIGNATURAS	Total alumnos	nº positivas	% positivas	Media	D. T. Navarra
Artes escénicas	101	99	98,02	7,80	1,27
Análisis musical I	101	90	89,11	6,93	2,13
Biología y Geología	1231,	1149,	93,34	6,86	1,81
Ciencias para el mundo contemporáneo	4173,	3990,	95,61	6,93	1,58
Comunicaciones Técnicas	26	25	96,15	6,96	1,47
Dibujo Artístico I	216	165	76,39	4,72	1,65
Dibujo Técnico I	1155,	969	83,90	5,97	2,03
Economía	1414,	1262,	89,25	6,07	1,76
Educación Física	4176,	4062,	97,27	7,58	1,39
Filosofía y Ciudadanía	4173,	3805,	91,18	6,42	1,80
Física y Química	2016,	1734,	86,01	6,09	2,03
Geografía e Historia de Navarra	783	731	93,36	6,31	1,69
Griego I	337	301	89,32	6,38	2,00
Historia Musical	5	5	100,00	10,00	0,00
Historia del Mundo Contemporáneo	1802,	1558,	86,46	5,85	1,93
Latín I	578	517	89,45	6,29	1,88
Lengua Castellana y Literatura I	4173,	3588,	85,98	5,80	1,83
Lengua Extranjera I	4173,	3514,	84,21	5,96	1,98
Lengua Extranjera II	856	836	97,66	7,55	1,57
Lengua Vasca I	1216,	1106,	90,95	6,27	1,73
Lenguaje y práctica musical	101	97	96,04	7,47	1,71
Matemáticas Aplicadas a CCSS I	1440,	1102,	76,53	5,14	2,03
Matemáticas I	2016,	1707,	84,67	5,86	2,06
Optativa	621	593	95,49	7,20	1,79
Religión	1940,	1913,	98,61	8,09	1,44
Talleres Artísticos	196	177	90,31	6,26	1,46
Tecnología Industrial I	405	365	90,12	6,36	1,94
Tecnologías de la información y la comunicación	858	828	96,50	7,42	1,41
Volumen I	216	176	81,48	5,22	1,50

Materias Comunes:

GRÁFICO N° 49. Porcentaje de calificaciones positivas y notas medias en las materias comunes de 1º de Bachillerato

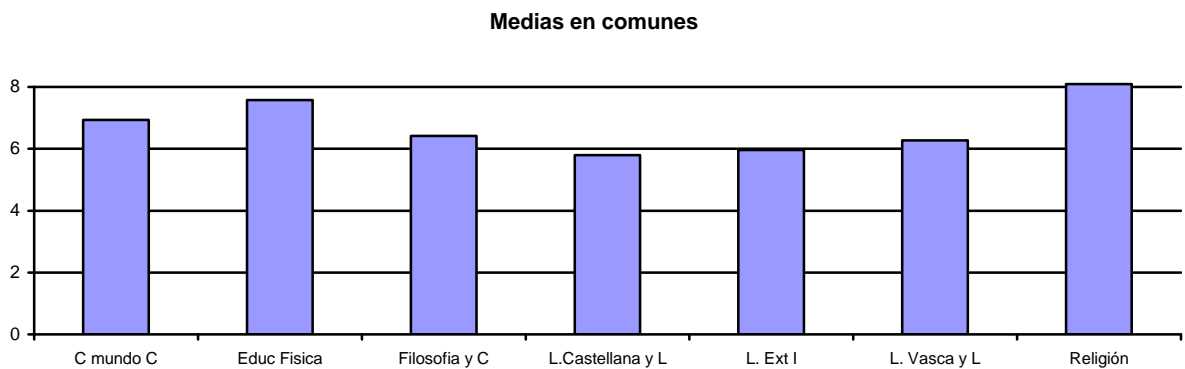
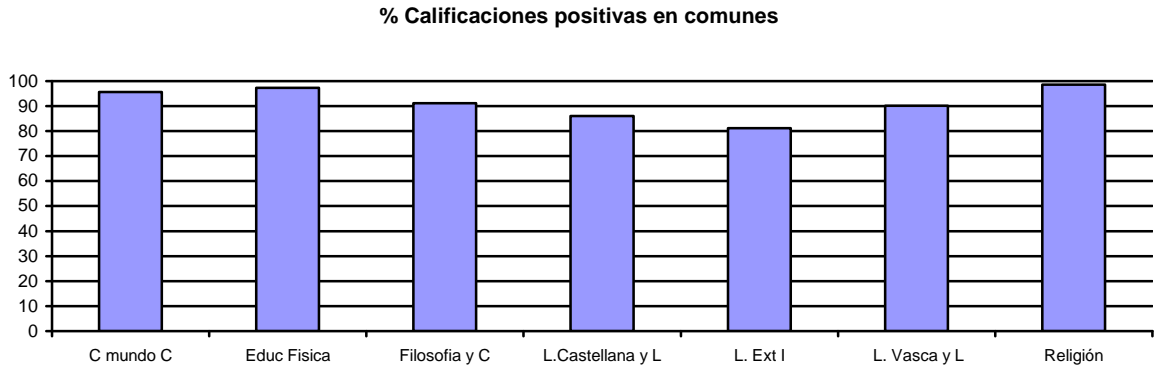

Materias propias de la modalidad

GRÁFICO N° 50. Porcentaje de calificaciones positivas y notas medias en las materias de la modalidad de Ciencias



GRÁFICO N° 51. Porcentaje de calificaciones positivas y notas medias en las materias de la modalidad de **Humanidades:**



GRÁFICO N° 52. Porcentaje de calificaciones positivas y notas medias en las materias de la modalidad de **Artes**.

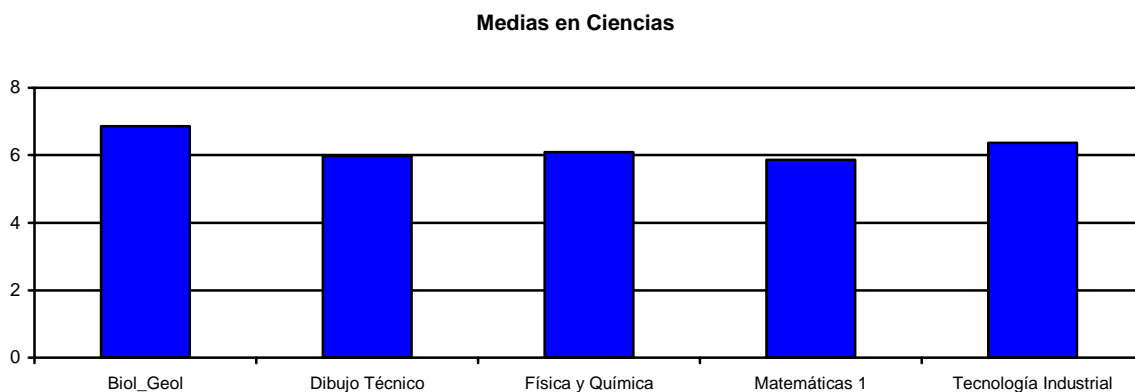
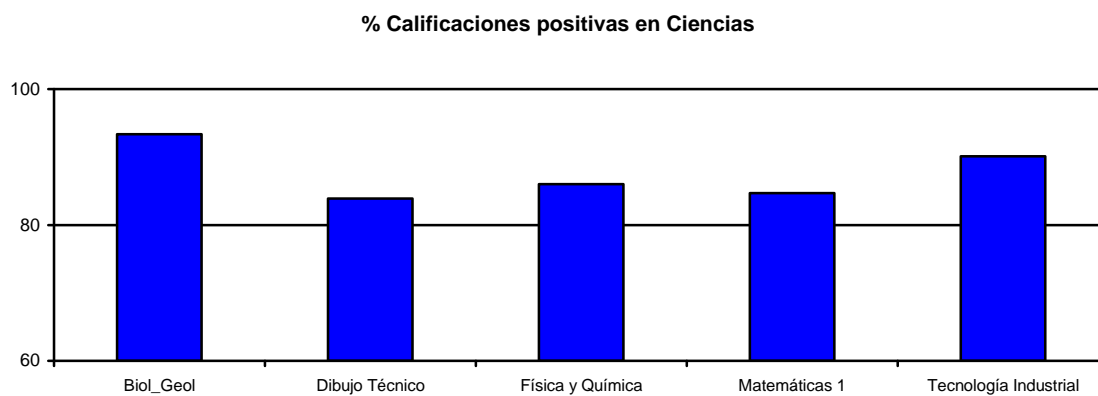

Materias Optativas

GRÁFICO N° 53. Porcentaje de calificaciones positivas y notas medias en las materias Optativas. Se excluyen del estudio las optativas diseñadas por el centro por no constituir materias comparables.

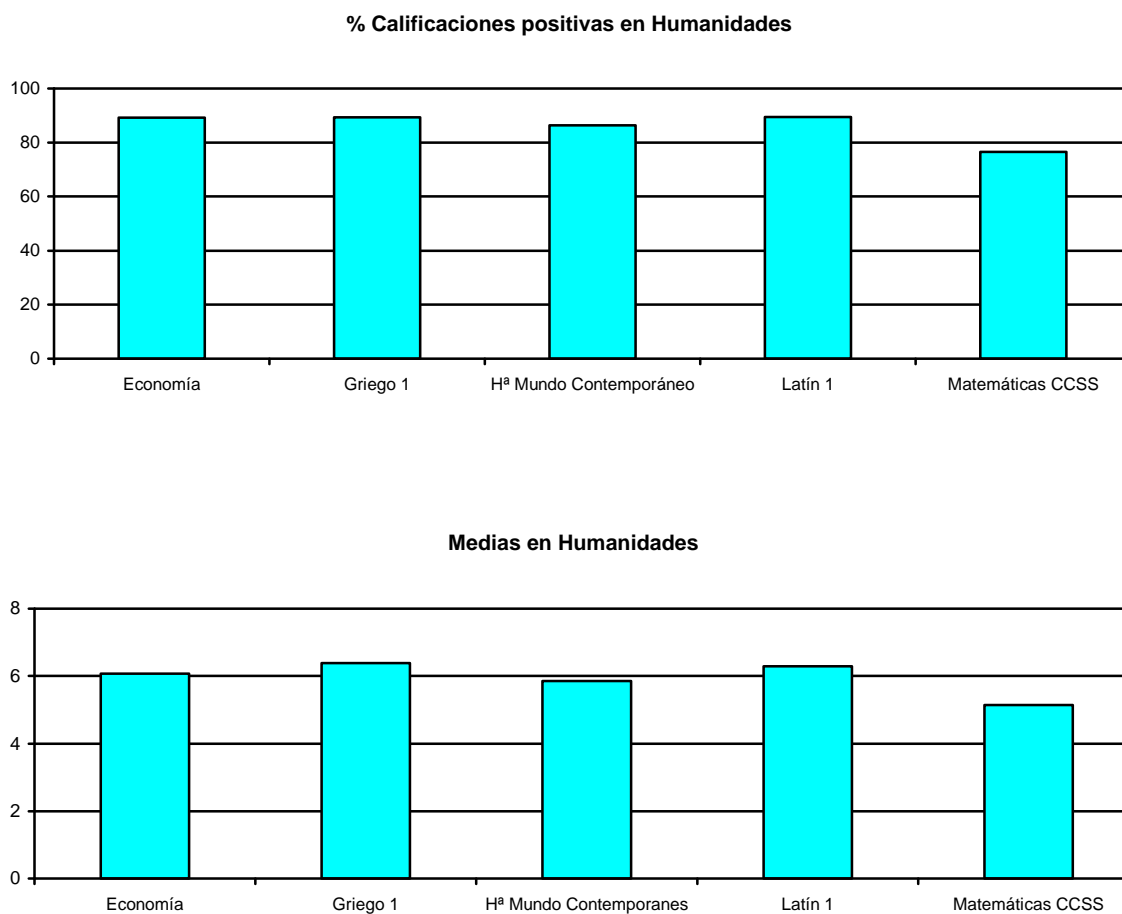
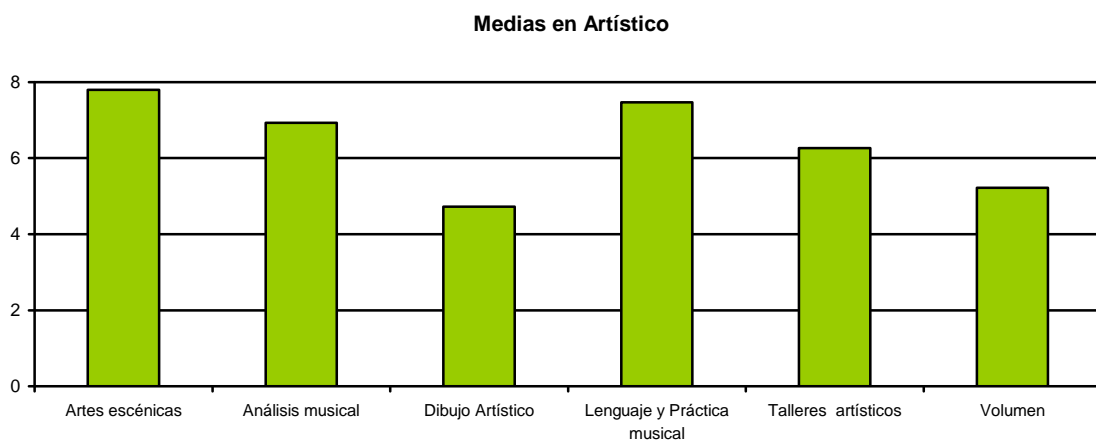
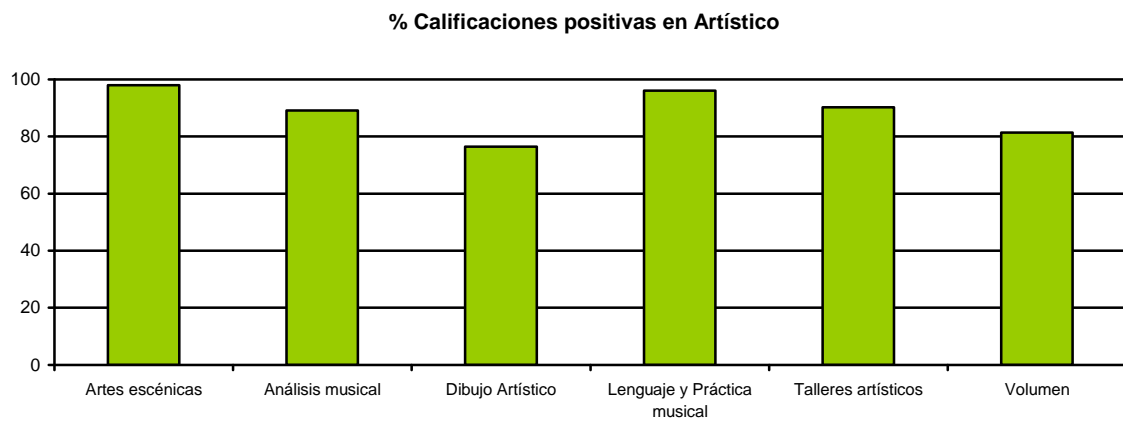

TABLA Nº 20: Porcentaje de calificaciones positivas y notas medias que obtiene el alumnado de 1º de bachillerato por sexo

ASIGNATURAS	Hombres		Mujeres	
	% calificaciones positivas.	Media Navarra	% calificaciones positivas.	Media Navarra
Artes escénicas	96,67	7,50	98,59	7,93
Análisis musical I	76,67	5,80	94,37	7,41
Biología y Geología	92,37	6,62	94,00	7,02
Ciencias para el mundo contemporáneo	94,61	6,76	96,55	7,08
Comunicaciones Técnicas	94,44	6,50	100,00	8,00
Dibujo Artístico I	70,27	4,36	79,58	4,90
Dibujo Técnico I	83,68	5,89	84,33	6,13
Economía	86,05	5,73	92,30	6,38
Educación Física	97,01	7,69	97,55	7,49
Filosofía y Ciudadanía	88,67	6,03	93,47	6,78
Física y Química	84,00	5,83	88,55	6,43
Geografía e Historia de Navarra	91,33	5,99	95,40	6,63
Griego I	84,42	5,77	90,77	6,56
Historia Musical	-	-	100,00	10,00
Historia del Mundo Contemporáneo	83,95	5,60	88,16	6,01
Latín I	87,05	5,79	90,66	6,46
Lengua Castellana y Literatura I	83,64	5,46	88,20	6,11
Lengua Extranjera I	83,58	5,75	84,86	6,15
Lengua Extranjera II	96,63	7,16	98,68	7,80
Lengua Vasca y Literatura I	88,12	5,83	93,27	6,63
Lenguaje y práctica musical	93,33	7,27	97,18	7,55
Matemáticas Aplicadas a CCSS I	71,85	4,79	80,30	5,41
Matemáticas I	82,31	5,54	87,77	6,26
Optativa	94,71	7,09	96,13	7,26
Religión	98,72	7,70	98,61	8,45
Talleres Artísticos	92,19	5,98	89,39	6,39
Tecnología Industrial I	89,18	6,23	95,24	7,05
Tecnologías de la información y la comunicación	95,13	7,11	97,89	7,73
Volumen I	72,97	4,57	85,92	5,56

Destacamos en color rojo aquellas calificaciones con media por debajo de 5. En todos los casos las medias inferiores a 5 se dan en Hombres

GRÁFICO Nº 54. Calificaciones **positivas** en las distintas materias de 1º de Bachillerato por sexo

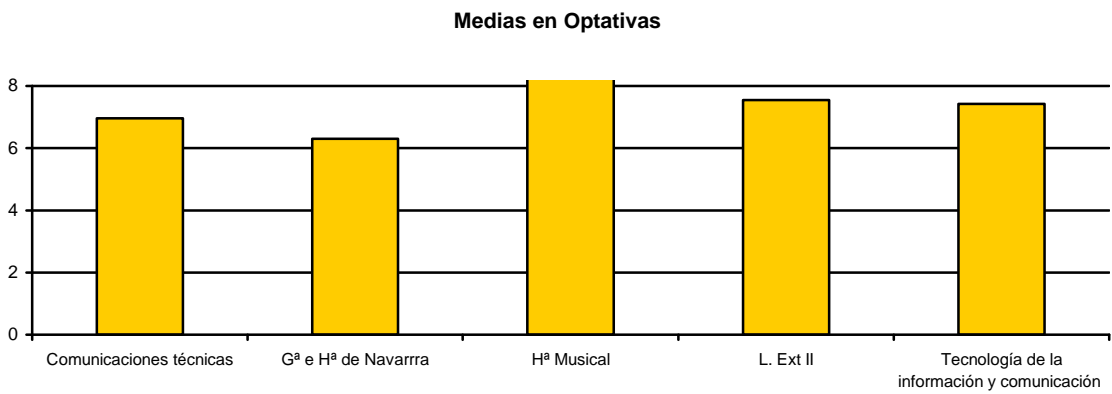
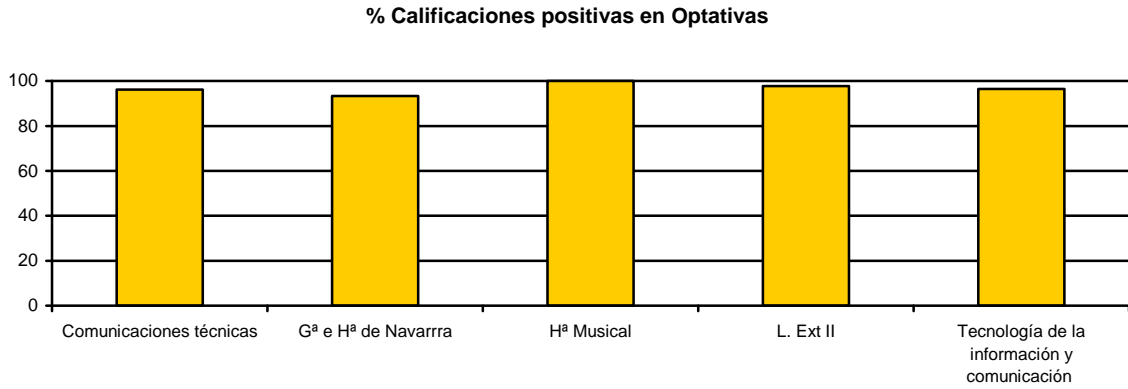
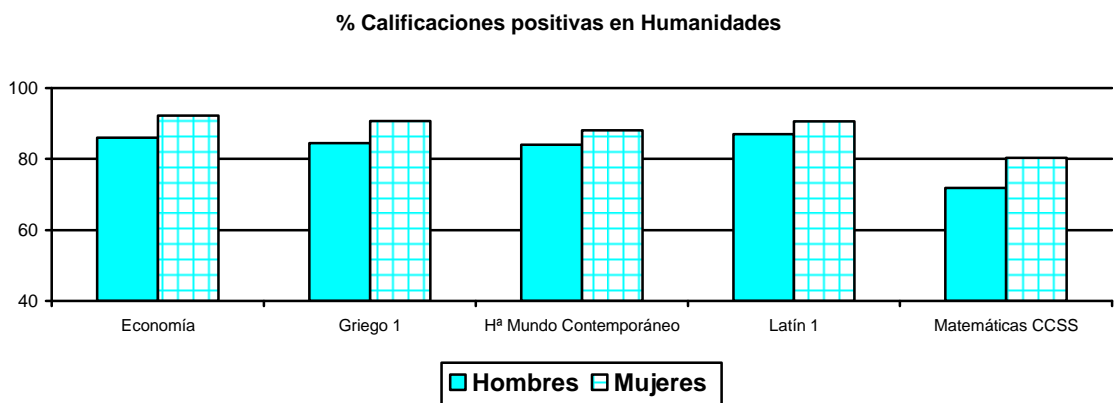
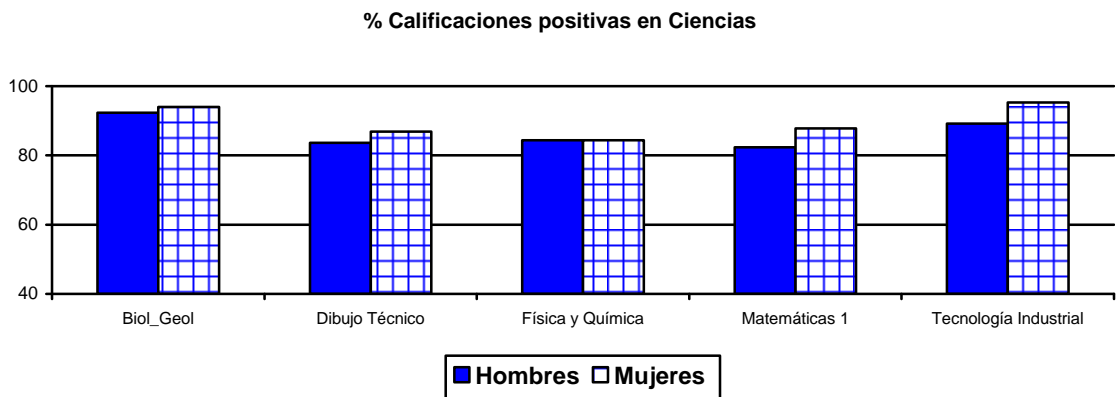
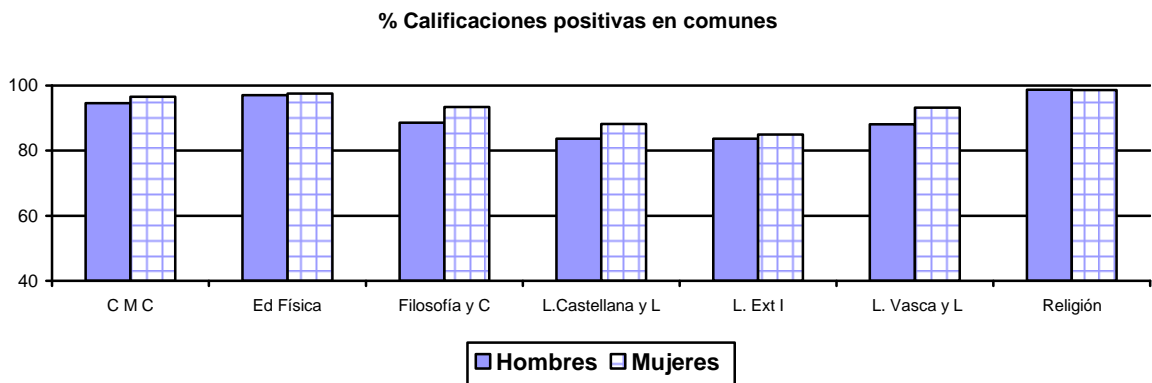



GRÁFICO Nº 55. Calificaciones **Medias** en las distintas materias de 1º de Bachillerato por sexo



Medias en Ciencias

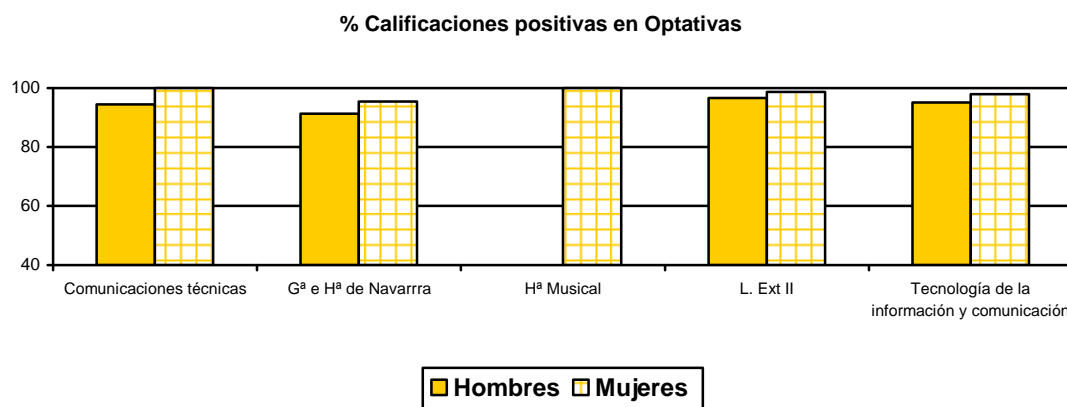
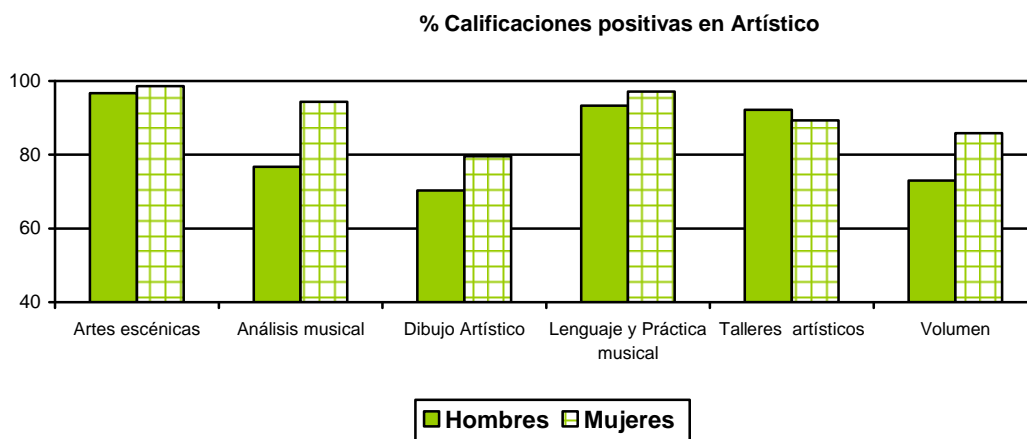
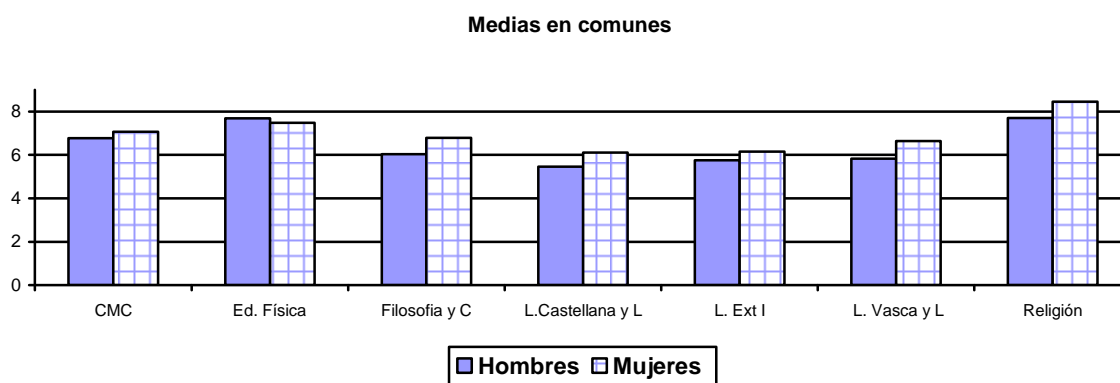
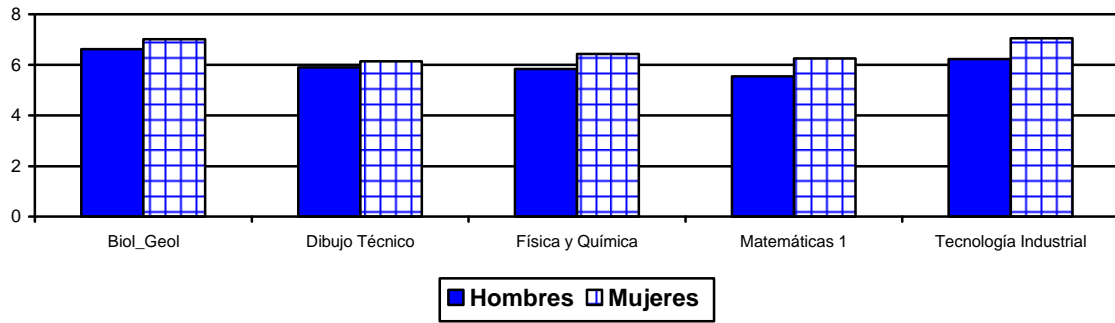

Medias en Humanidades

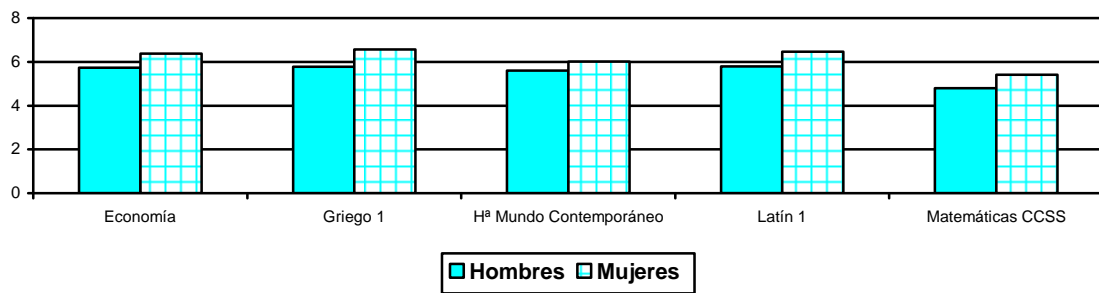

Medias en Artístico y Musical

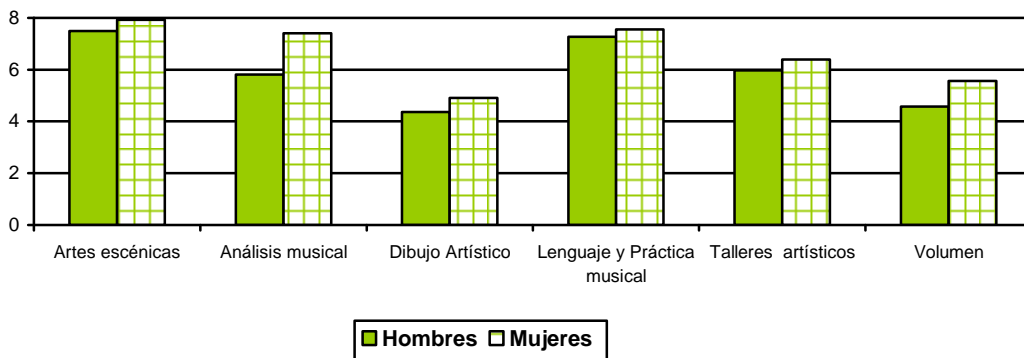



TABLA Nº 21: Porcentaje de calificaciones positivas y notas medias que obtiene el alumnado de 1º de Bachillerato por Titularidad de centros

ASIGNATURAS	PUBLICA			PRIVADA		
	Nº alumnos	% califica. Positivas.	Media Navarra	Nº alumnos	% califica. Positivas.	Media Navarra
Artes escénicas	101	98,02	7,80	0	---	---
Análisis musical I	101	89,11	6,93	0	---	---
Biología y Geología	713	92,99	6,71	518	93,82	7,07
Ciencias del Mundo Contemporáneo	2660,	94,81	6,59	1513,	97,03	7,53
Comunicaciones Técnicas	0	---	----	26	96,15	6,96
Dibujo Artístico I	216	76,39	4,72	0	---	---
Dibujo Técnico I	726	81,54	5,72	429	87,88	6,39
Economía	802	87,53	5,86	612	91,50	6,36
Educación Física	2662,	96,77	7,35	1514,	98,15	8,00
Filosofía y Ciudadanía	2660,	90,34	6,24	1513,	92,66	6,75
Física y Química	1188,	85,61	6,01	828	85,87	6,19
Geografía e Historia de Navarra	398	94,72	6,47	385	91,95	6,15
Griego I	273	89,38	6,32	64	89,06	6,66
Historia Musical	5	100,00	10,00	0	---	---
Historia del Mundo Contemporáneo	1124,	86,12	5,75	678	87,02	6,01
Latín I	425	89,41	6,26	153	89,54	6,38
Lengua Castellana y Literatura I	2659,	82,70	5,53	1514,	91,74	6,28
Lengua Extranjera I	2662,	80,84	5,66	1511,	90,14	6,50
Lengua Extranjera II	358	97,49	7,65	498	97,79	7,48
Lengua Vasca y Literatura I	1021,	90,99	6,35	195	90,77	5,85
Lenguaje y práctica musical	101	96,04	7,47	0	---	---
Matemáticas Aplicadas a CCSS I	855	73,33	4,85	585	81,20	5,55
Matemáticas I	1188,	83,33	5,72	828	86,59	6,07
Optativa	430	95,35	7,07	191	95,81	7,52
Religión	597	98,66	8,41	1343,	98,59	7,94
Talleres Artísticos	196	90,31	6,26	0	---	---
Tecnología Industrial I	380	92,37	6,51	25	56,00	4,12
Tecnologías de la información y la comunicación	698	96,70	7,41	160	95,63	7,46
Volumen I	216	81,48	5,22	0	---	---

GRÁFICO Nº 56. Calificaciones **positivas** en las distintas materias de 1º de Bachillerato por Titularidad de centro

Materias comunes

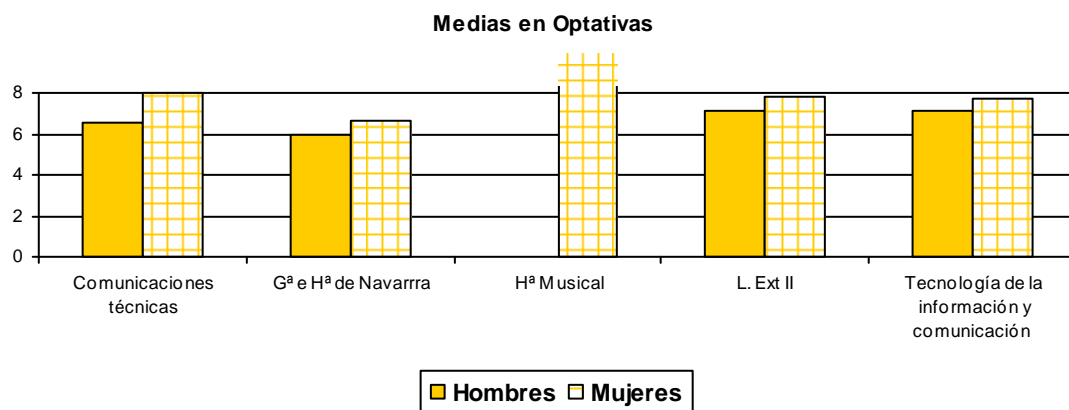
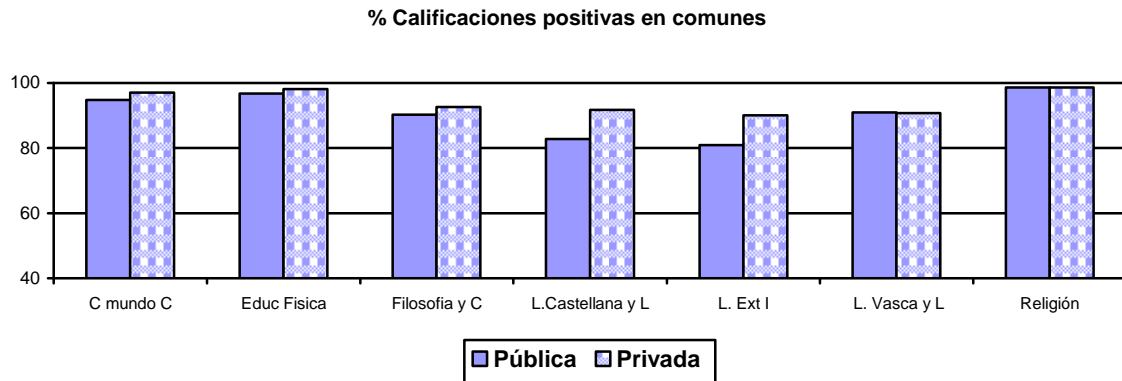

Materias de modalidad

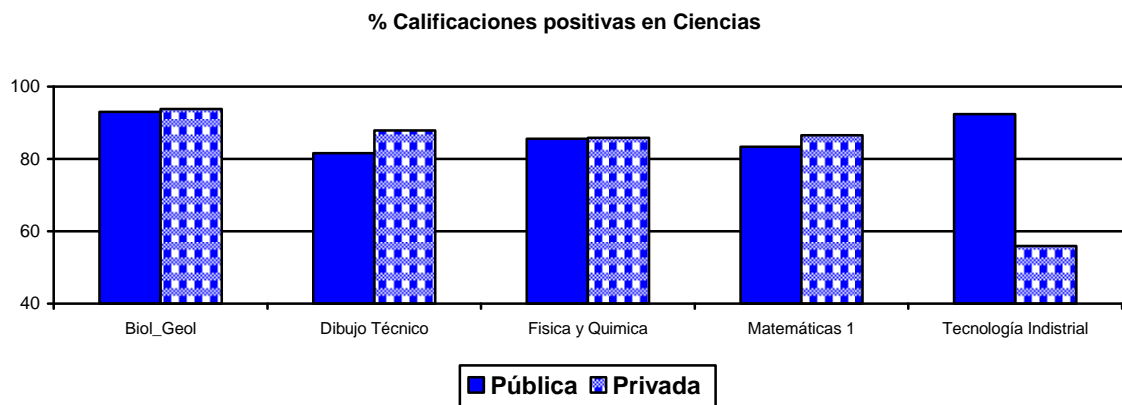

La asignatura Tecnología industrial sólo la cursan 30 personas en la red concertada por lo que el resultado estadístico es poco extrapolable



GRÁFICO Nº 57. Calificaciones **MEDIAS** en las distintas materias de 1º de Bachillerato por Titularidad de centro



En centros concertados no se imparten las materias de modalidad de bachillerato artístico ni de bachillerato musical

TABLA Nº 21: Porcentaje de calificaciones positivas y notas medias que obtiene el alumnado de 1º de bachillerato por Modelo lingüístico.

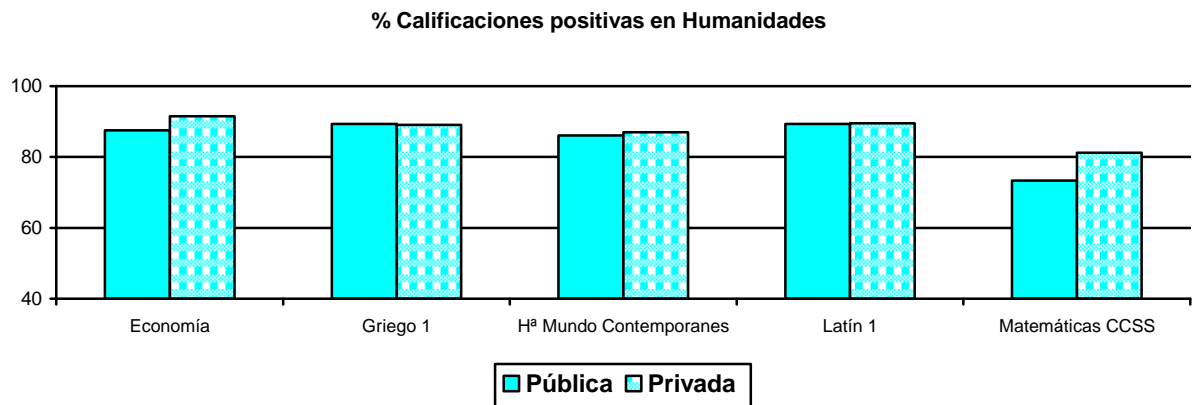
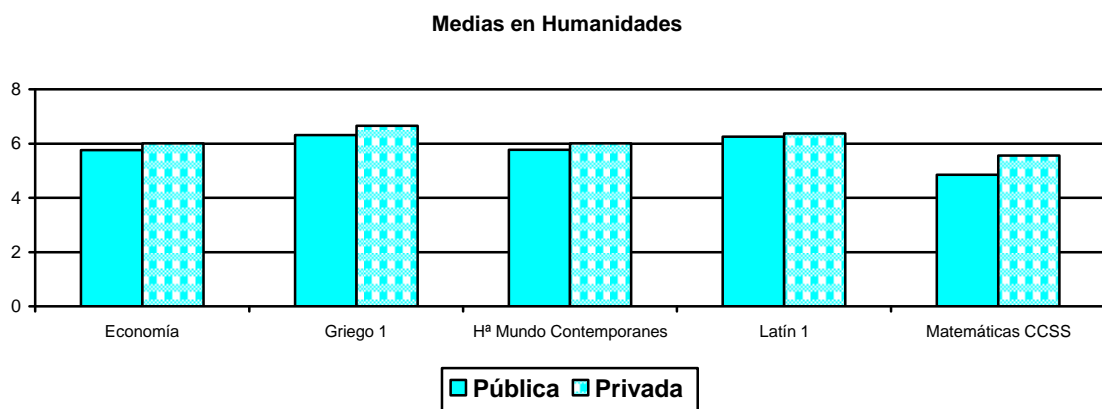
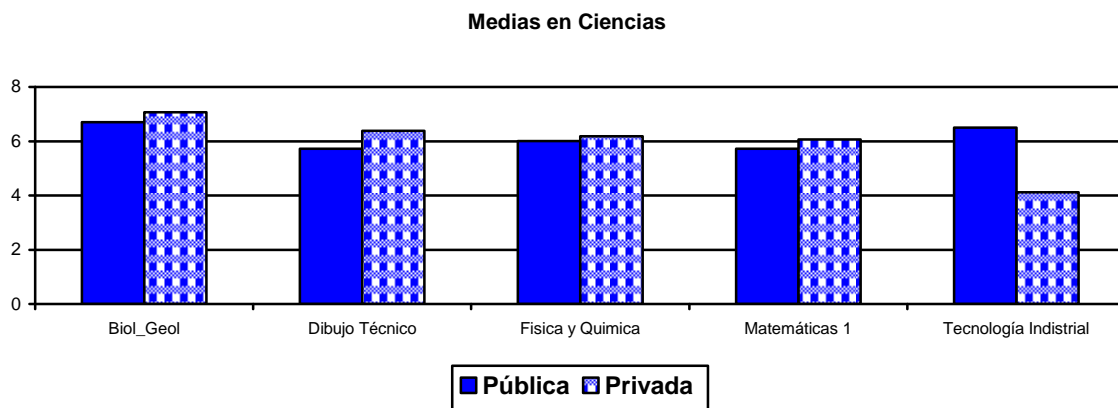
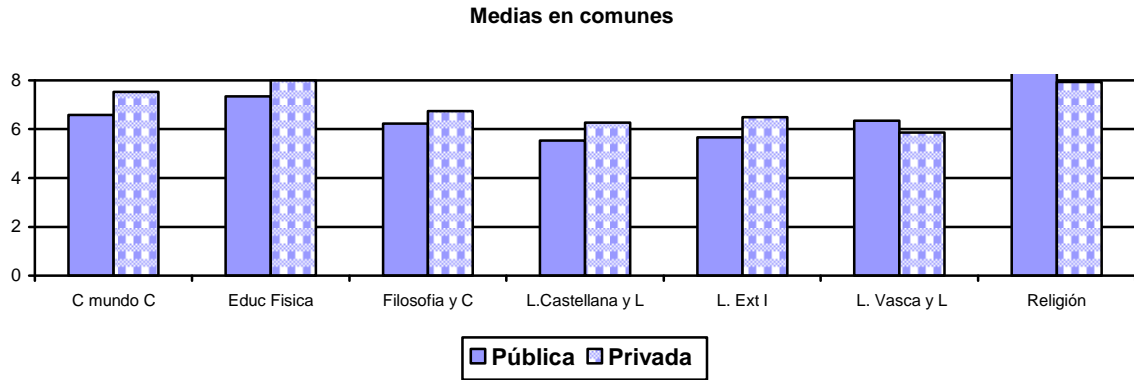
ASIGNATURAS	MODELO GA			MODELO D		
	Nº alumnos	% califica. Positivas.	Media Navarra	Nº alumnos	% califica. Positivas.	Media Navarra
Artes escénicas	65	96,92	7,68	36	100,00	8,03
Análisis musical I	65	83,08	6,34	36	100,00	8,00
Biología y Geología	896	92,19	6,83	335	96,42	6,94
Ciencias del Mundo Contemporáneo	3153	94,96	6,84	1020,	97,65	7,21
Comunicaciones Técnicas	26	96,15	6,96	0	---	---
Dibujo Artístico I	185	77,84	4,77	31	67,74	4,39
Dibujo Técnico I	905	82,87	5,86	250	87,60	6,36
Economía	1067	88,10	5,99	347	92,80	6,32
Educación Física	3156	96,99	7,62	1020,	98,14	7,47
Filosofía y Ciudadanía	3153	90,14	6,34	1020,	94,41	6,68
Física y Química	1490	84,23	5,96	526	89,92	6,44
Geografía e Historia de Navarra	624	92,31	6,16	159	97,48	6,90
Griego I	252	87,30	6,27	85	95,29	6,72
Historia Musical	5	100,00	10,00	0	---	---
Historia del Mundo Contemporáneo	1408	84,73	5,78	394	92,64	6,10
Latín I	428	88,08	6,18	150	93,33	6,59
Lengua Castellana y Literatura I	3153	84,40	5,73	1020,	90,88	6,02
Lengua Extranjera I	3153	81,73	5,84	1020,	91,86	6,36
Lengua Extranjera II	663	97,13	7,34	193	99,48	8,28
Lengua Vasca y Literatura I	196	96,43	7,21	1020,	89,90	6,09
Lenguaje y práctica musical	65	93,85	6,92	36	100,00	8,44
Matemáticas Aplicadas a CCSS I	1113	74,57	5,00	327	83,18	5,60
Matemáticas I	1490	82,75	5,72	526	90,11	6,25
Optativa	491	94,70	7,25	130	98,46	7,03
Religión	1889	98,68	8,08	51	96,08	8,49
Talleres Artísticos	170	92,35	6,26	26	76,92	6,19
Tecnología Industrial I	261	88,89	6,15	144	92,36	6,74
Tecnologías de la información y la comunicación	561	95,37	7,40	297	98,65	7,45
Volumen I	185	83,78	5,28	31	67,74	4,90

GRÁFICO Nº 58. Calificaciones **positivas** en las distintas materias de 1º de Bachillerato por Modelo lingüístico

Materias comunes:

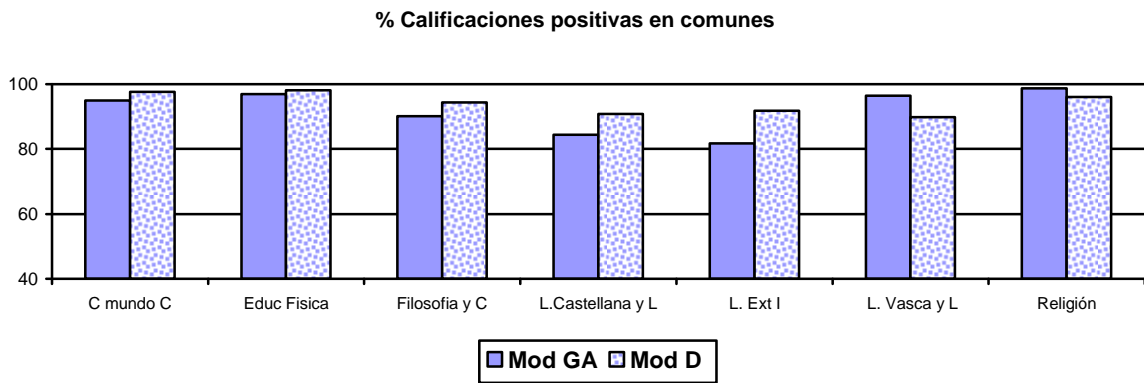

Materias de modalidad:

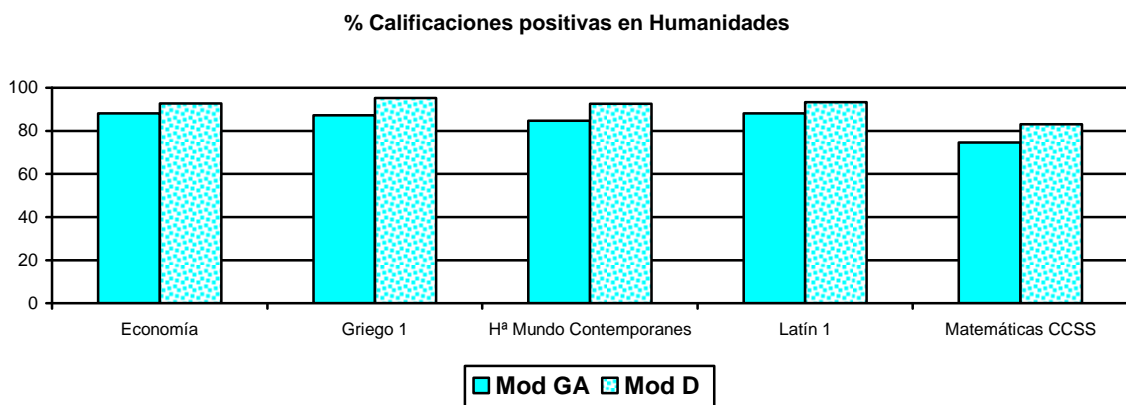
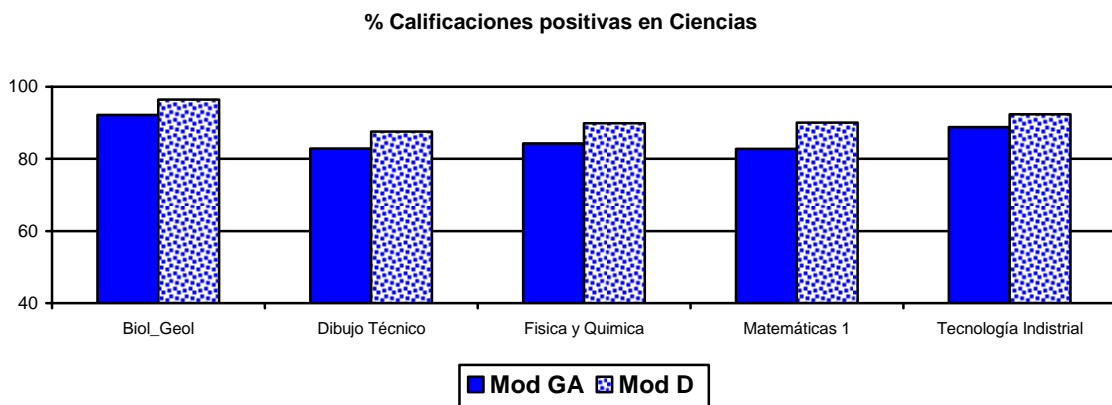

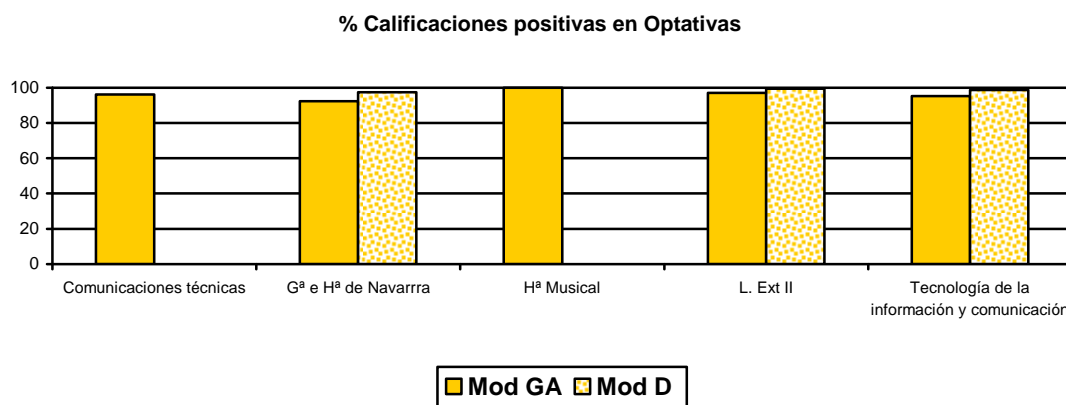
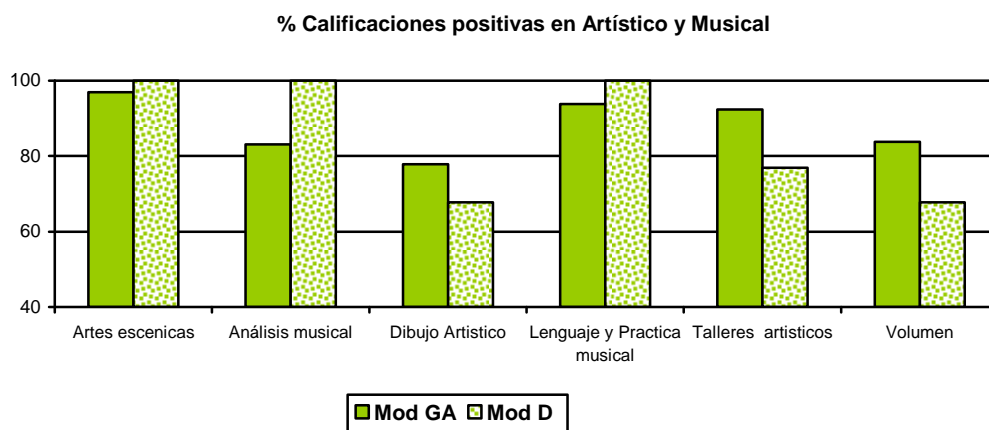

Las asignaturas "Comunicaciones Técnicas" e "Historia Musical" no se imparten en centros de Modelo D

GRÁFICO N° 59. Calificaciones Medias en las distintas materias de 1° de Bachillerato por Modelo lingüístico

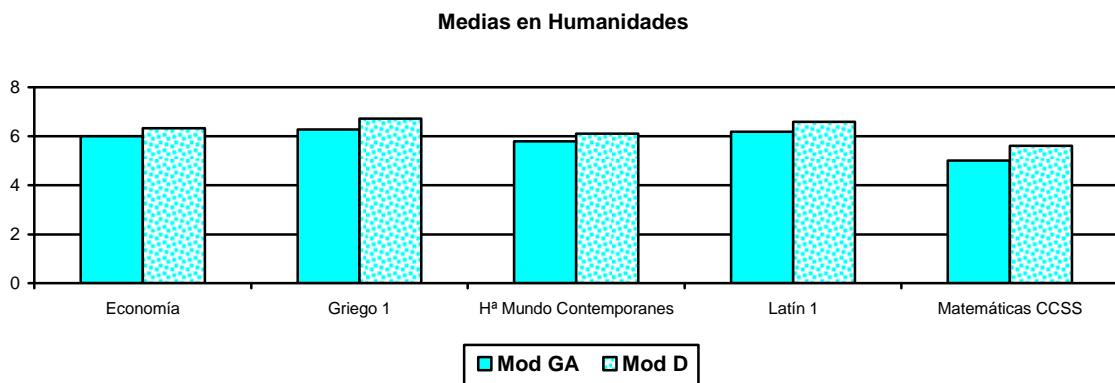
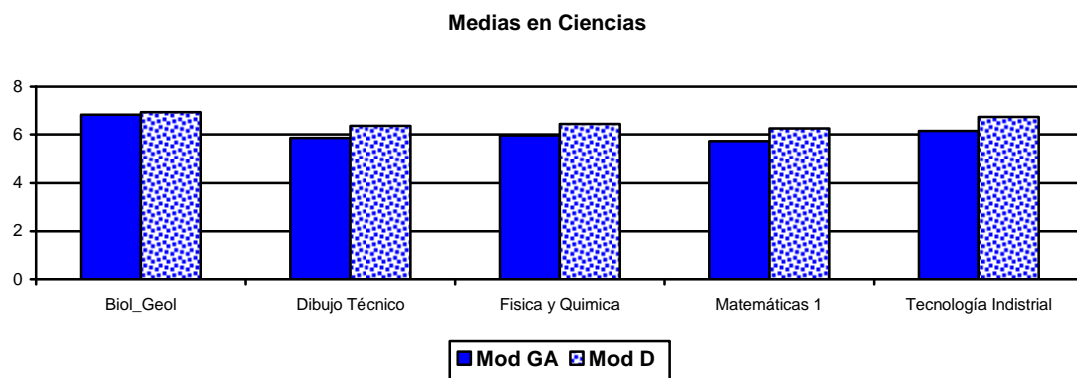
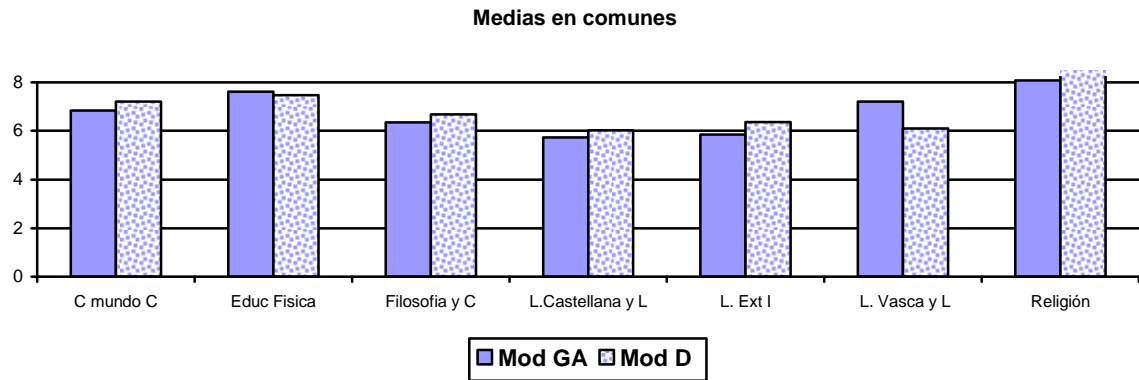

Medias en Artístico y Musical

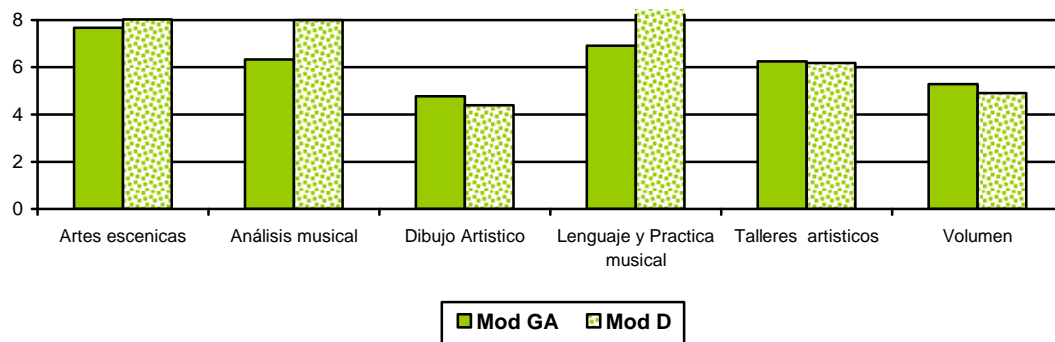

Medias en Optativas

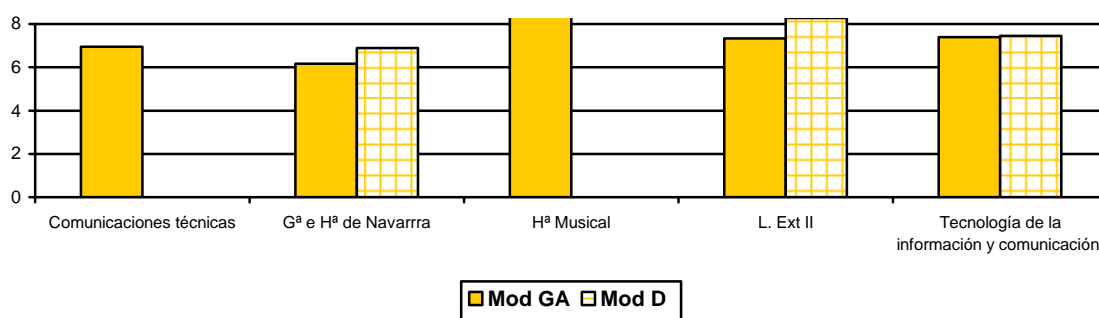

4.2.2. Resultados académicos de 2º de Bachillerato

TABLA Nº 22. Porcentaje de calificaciones positivas y notas medias que obtiene el alumnado de 2º de bachillerato

CONVOCATORIA DE ORDINARIA + EXTRAORDINARIA				
ASIGNATURAS	Total Alumnos	% Positivas	X Navarra	Desv. Navarra
Actividad Física Sal,	47	100,00	8,51	1,16
Análisis Musical II	90	87,78	5,79	2,04
Biología	1066	92,21	6,50	1,77
Ciencias de la Tierra y Medioambientales	444	91,67	6,09	1,56
Cultura audiovisual	174	87,93	5,89	1,57
Dibujo Artístico II	179	77,09	4,69	1,44
Dibujo Técnico II	708	91,53	6,28	1,87
Diseño	101	85,15	4,97	1,14
Economía de la empresa	1254	90,83	5,95	1,70
Electrotecnia	113	81,42	5,56	2,43
Electrónica	28	85,71	4,64	1,94
Física	1124	90,75	6,17	1,83
Geografía e Historia de Navarra	197	86,29	6,24	1,86
Geografía	1368	90,57	5,86	1,68
Geología	11	100,00	7,82	1,27
Griego II	192	90,10	6,24	1,94
Historia del Arte	828	87,56	5,74	1,74
Historia de España	3867,	89,22	6,08	1,91
Historia de la filosofía	3868,	89,66	6,05	1,90
Hª de la música y de la danza	101	88,12	5,86	2,05
Hª Musical	46	97,83	7,67	1,57
Latín II	477	91,82	6,12	1,87
Lengua Castellana y Literatura II	3913	89,16	5,76	1,69
Lengua Extranjera Inglés	3848,	91,79	6,22	1,78
Lengua Extranjera II	576	98,96	7,58	1,52
Literatura Universal	452	93,58	6,57	1,84
Lengua Vasca y Literatura II	1130	94,07	6,37	1,62
Matemáticas II	1568	91,26	6,16	1,78
Matemáticas Aplicadas a CCSS II	1304	87,12	5,70	1,71
Mecánica	35	80,00	5,51	2,63
Química	1397	90,69	6,23	1,78
Religión	142	100,00	8,23	1,23
Técnicas de expresión gráfico-plásticas	88	93,18	6,32	1,54
Tecnología Industrial II	290	89,66	6,36	2,11
Tecnologías de la Información y la Comunicación	474	97,26	7,66	1,46
Volumen II	27	100,00	6,85	1,15

GRÁFICO Nº 60. Porcentaje de calificaciones positivas y notas medias en las materias comunes de 2º de Bachillerato



GRÁFICO Nº 61. Porcentaje de calificaciones positivas y notas medias en las materias de la modalidad de **Ciencias**



GRÁFICO N° 62. Porcentaje de calificaciones positivas y notas medias en las materias de la modalidad de **Humanidades**

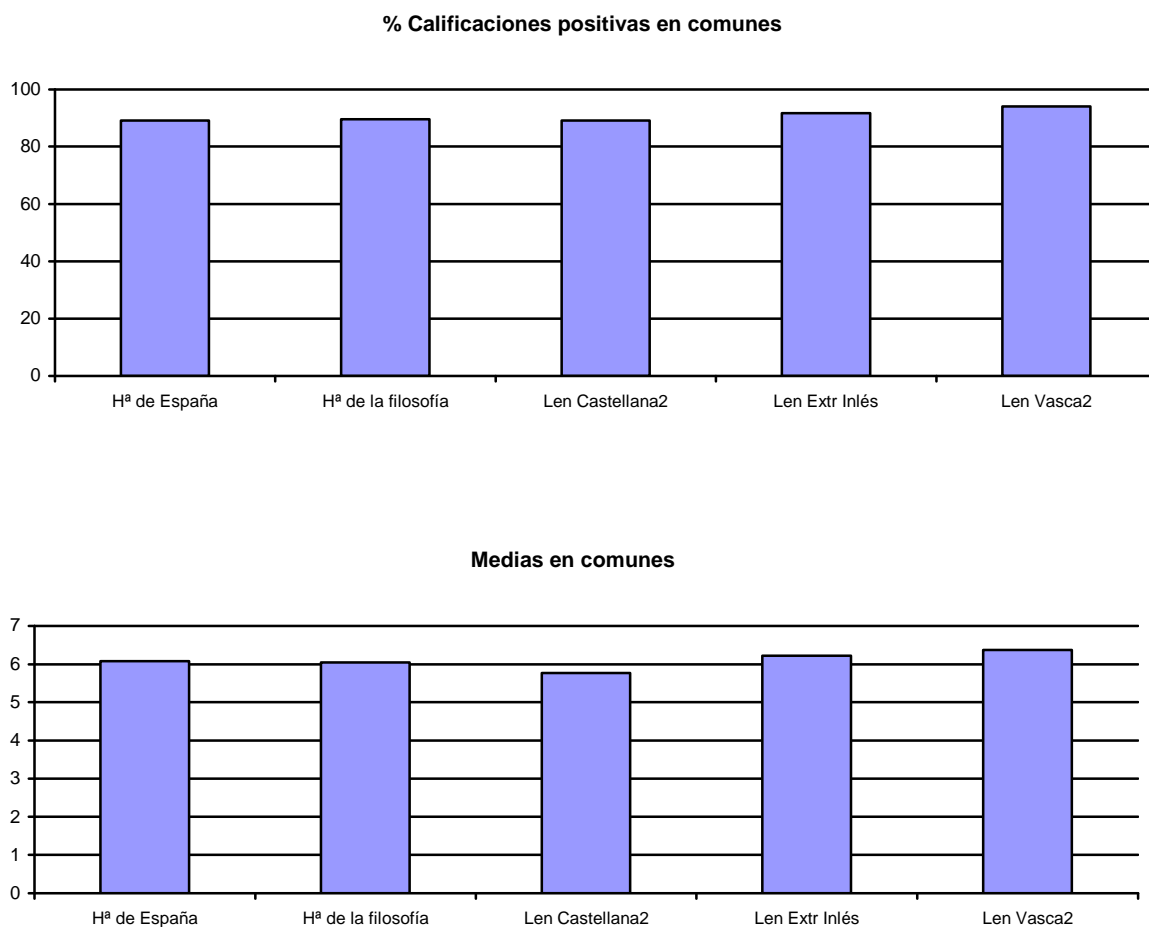

GRÁFICO N° 63. Porcentaje de calificaciones positivas y notas medias en las materias de las modalidades de **Artes y Musical**

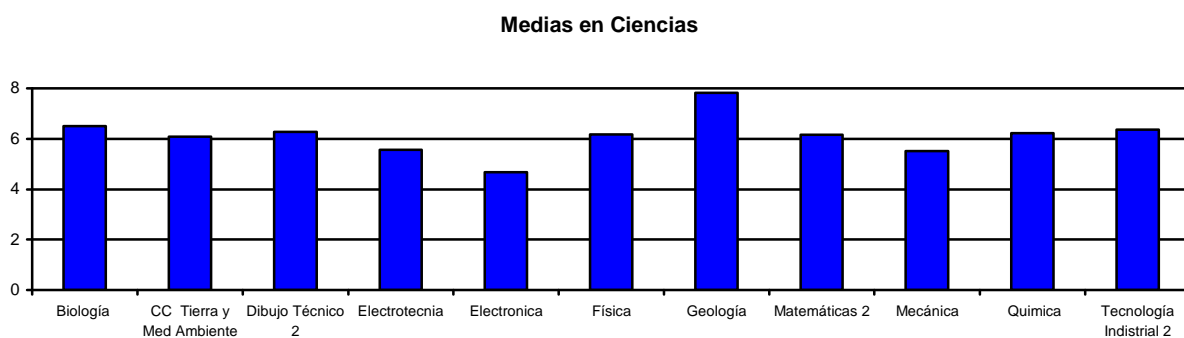
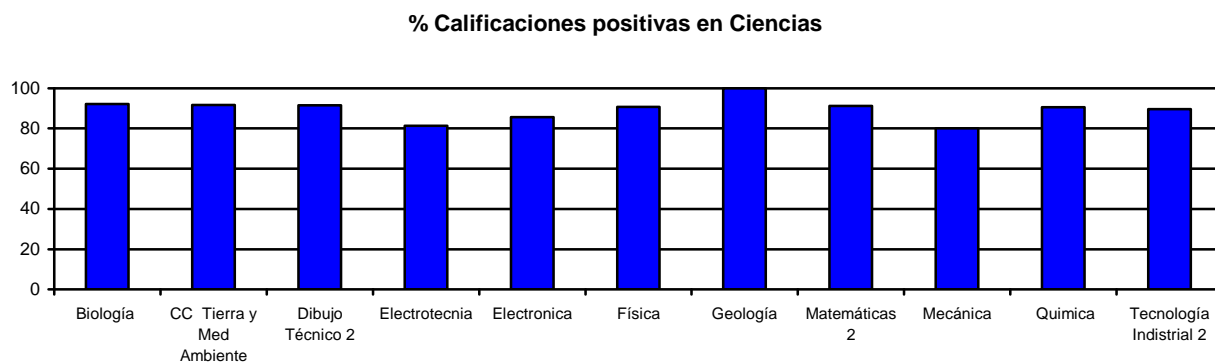

GRÁFICO Nº 64. Porcentaje de calificaciones positivas y notas medias en las materias **Optativas**

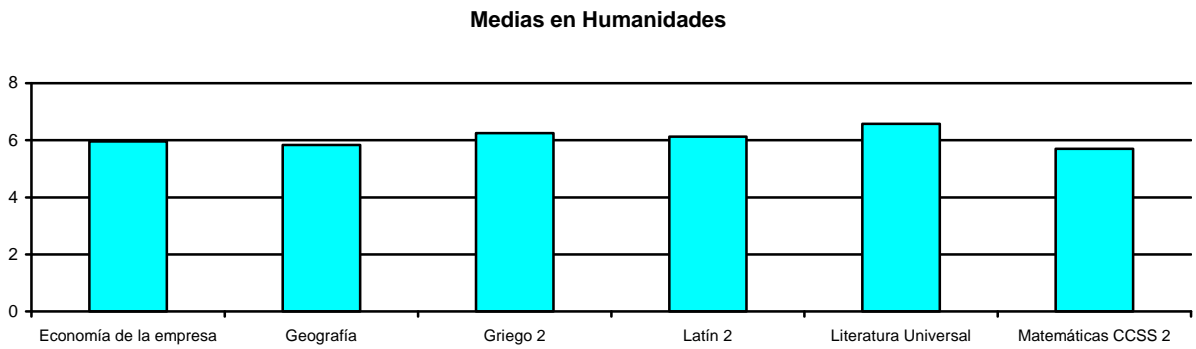
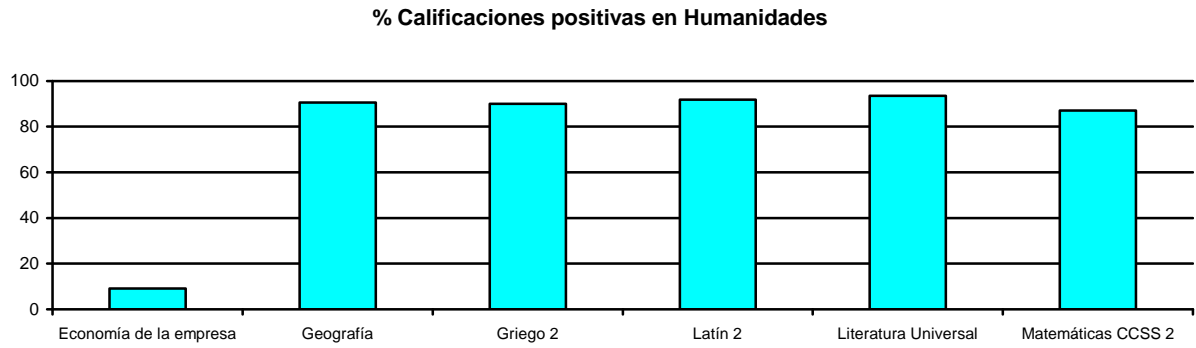

TABLA Nº 23: Porcentaje de calificaciones positivas y medias por sexo

CONVOCATORIA DE ORDINARIA + EXTRAORDINARIA				
ASIGNATURAS	HOMBRES		MUJERES	
	% calificaciones positivas.	Media Navarra	% calificaciones positivas	Media Navarra
Actividad Física Sal,	100,00	8,41	100,00	9,00
Análisis Musical II	96,43	5,96	83,87	5,71
Biología	89,81	5,97	93,60	6,79
Ciencias de la Tierra y Medioambientales	94,48	5,99	90,04	6,15
Cultura audiovisual	86,67	5,78	88,37	5,92
Dibujo Artístico II	73,81	4,40	78,10	4,77
Dibujo Técnico II	90,75	6,09	93,65	6,79
Diseño	82,14	4,93	86,30	4,99
Economía de la empresa	88,60	5,51	92,68	6,30
Electrotecnia	80,73	5,50	100,00	7,25
Electrónica	84,62	4,58	100,00	5,50
Física	89,10	5,92	93,73	6,63
Geografía e Historia de Navarra	85,71	5,53	86,87	6,94
Geografía	87,54	5,56	92,68	6,07
Geología	100,00	6,67	100,00	8,25
Griego II	90,16	5,97	90,08	6,37
Historia del Arte	90,15	5,79	86,28	5,73
Historia de España	88,24	5,87	90,10	6,27
Historia de la filosofía	87,95	5,71	91,14	6,33
Hª de la música y de la danza	90,63	5,66	86,96	5,96
Hª Musical	100,00	7,75	96,67	7,63
Latín II	94,96	6,17	91,12	6,14
Lengua Castellana y Literatura II	87,33	5,41	90,99	6,07
Lengua Extranjera Inglés	91,34	6,03	92,29	6,39
Lengua Extranjera II	98,29	7,21	99,25	7,74
Literatura Universal	88,06	5,69	96,54	6,99
Lengua Vasca y Literatura II	91,77	6,03	95,81	6,62
Matemáticas II	89,00	5,78	94,10	6,63
Matemáticas Aplicadas a CCSS II	82,32	5,20	90,80	6,08
Mecánica	80,00	5,51	100,00	8,71
Química	87,78	5,83	100,00	8,00
Técnicas de expresión gráfico-plásticas	86,67	5,87	100,00	7,62
Tecnología Industrial II	88,89	6,21	100,00	8,52
Tecnologías de la Información y la Comunicación	95,87	7,03	97,81	7,66
Volumen II	100,00	6,57	92,95	6,53

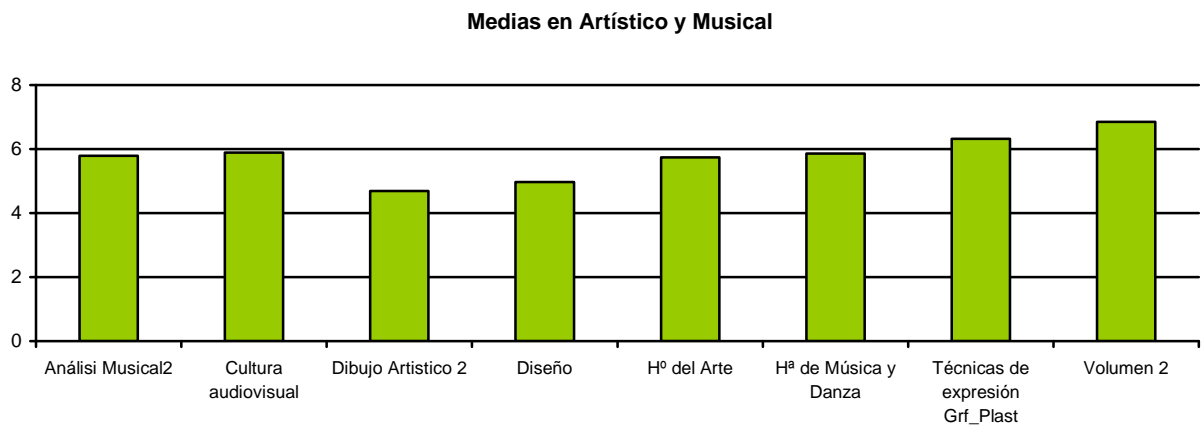
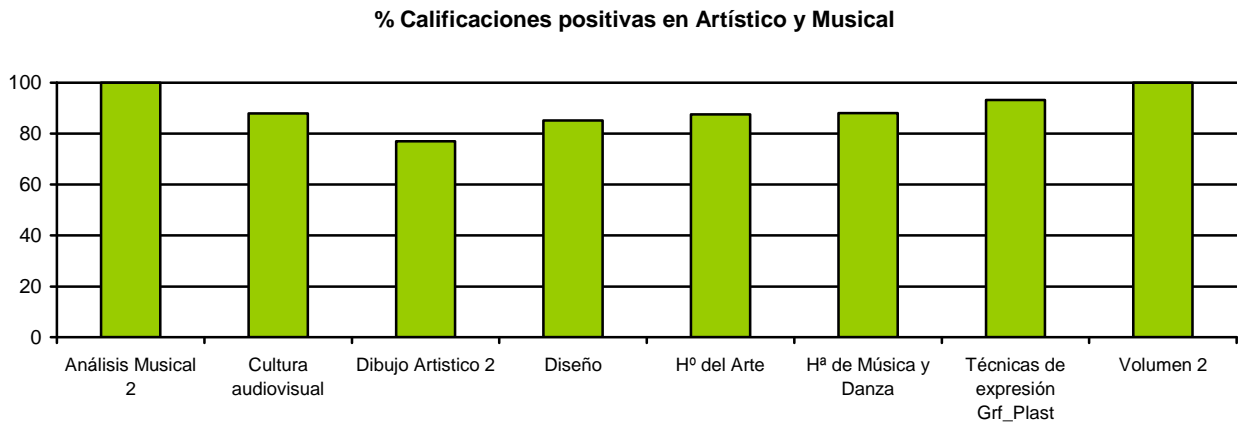
GRÁFICO Nº 65. Porcentaje de calificaciones positivas y notas medias de 2º de bachillerato por sexo

Materias comunes

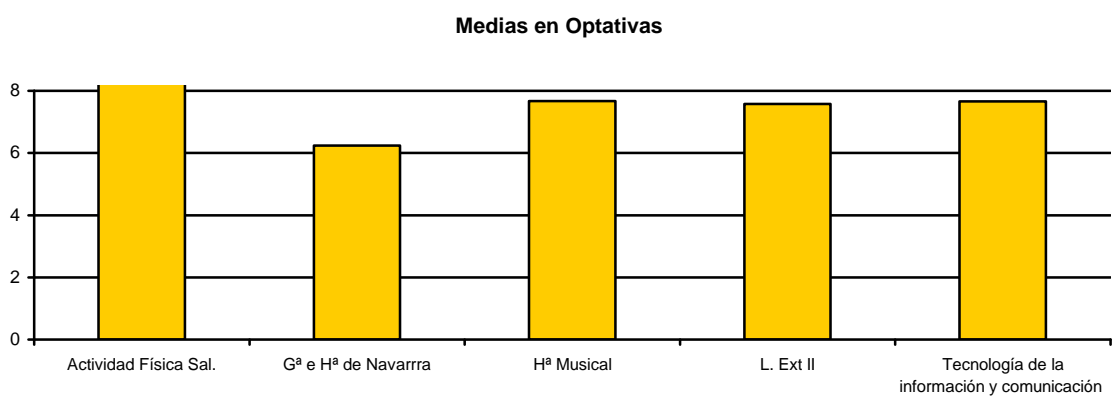
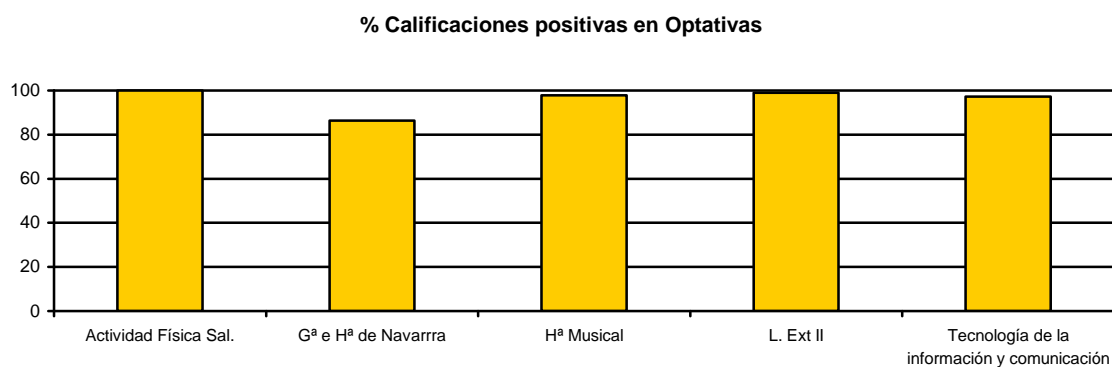
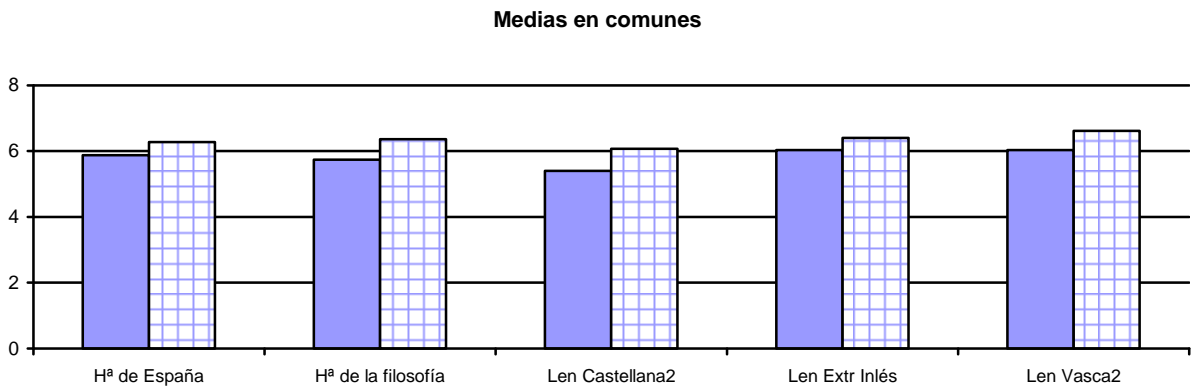
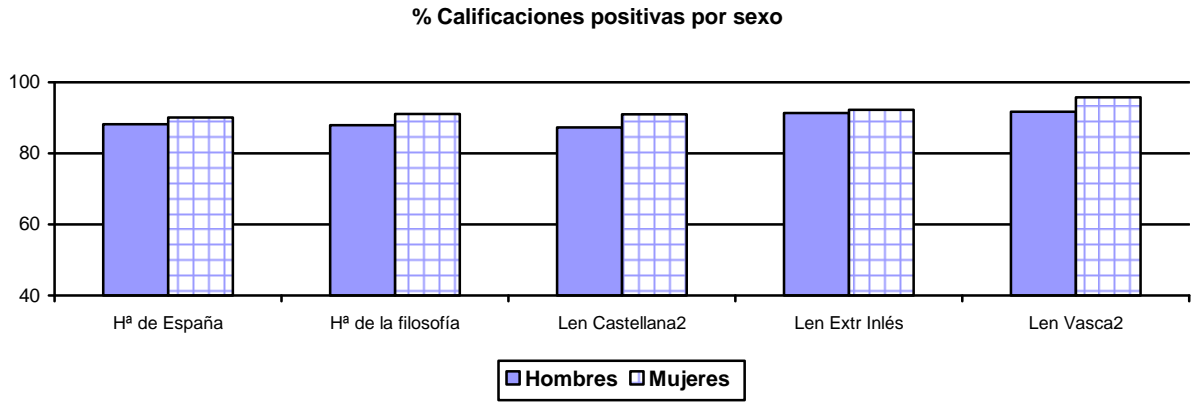

Materias Modalidad de Ciencias

% Calificaciones positivas por sexo

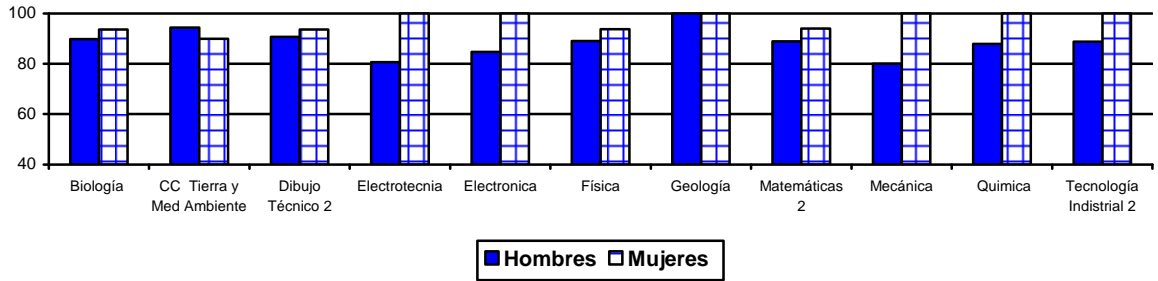

Medias en Ciencias

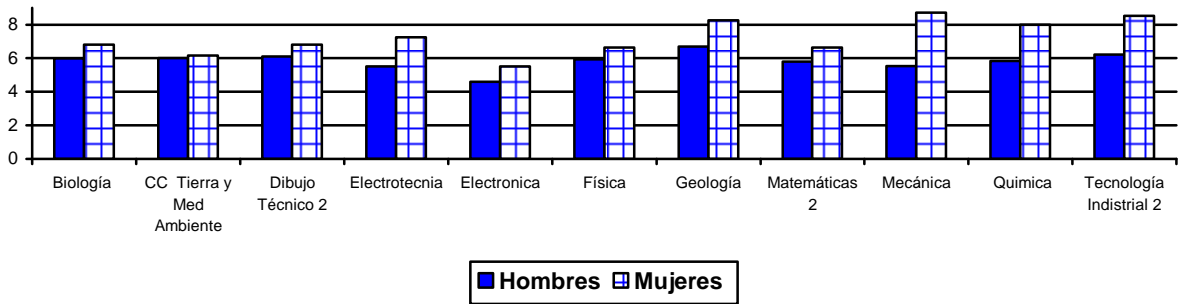

Materias Modalidad de Humanidades

% Calificaciones positivas por sexo

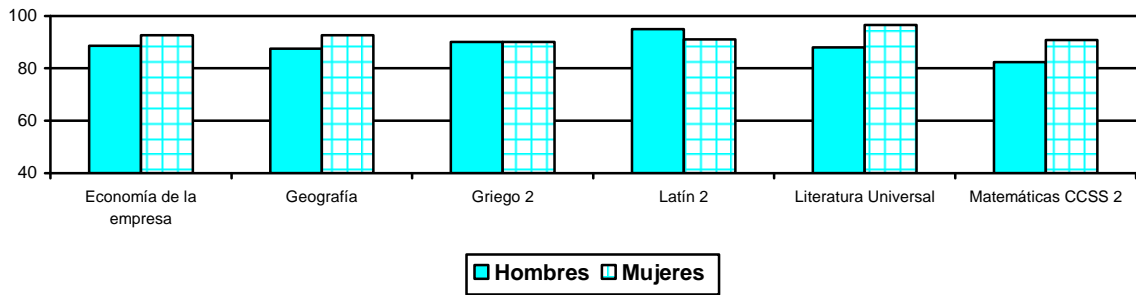

Medias en Humanidades

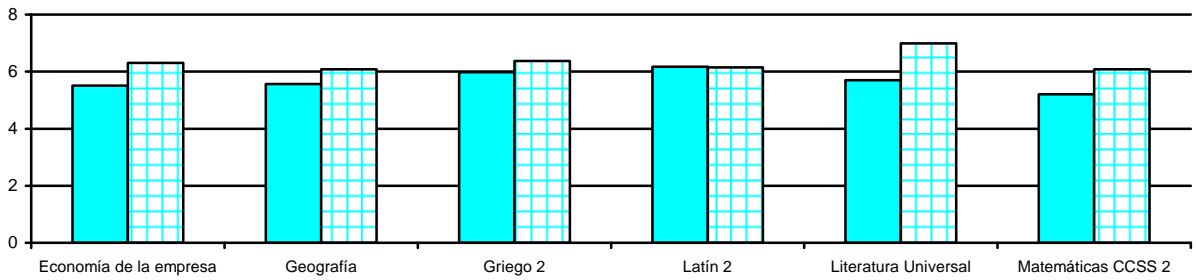

Materias de Modalidad de los Bachilleratos de Arte y Música

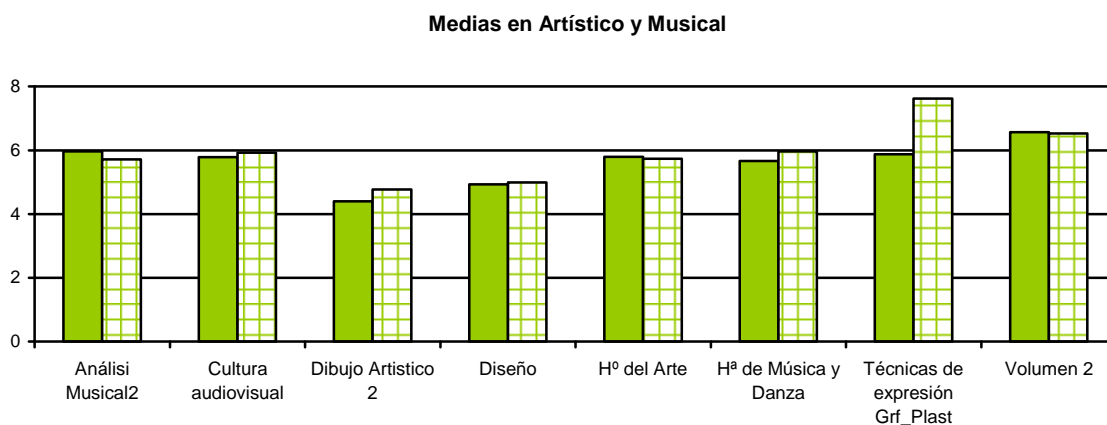
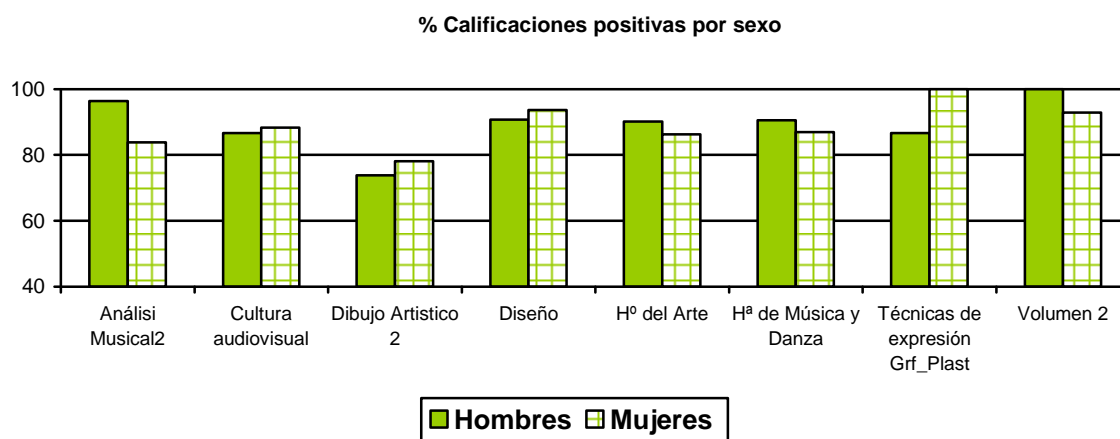

Materias Optativas

% Calificaciones positivas en Optativas

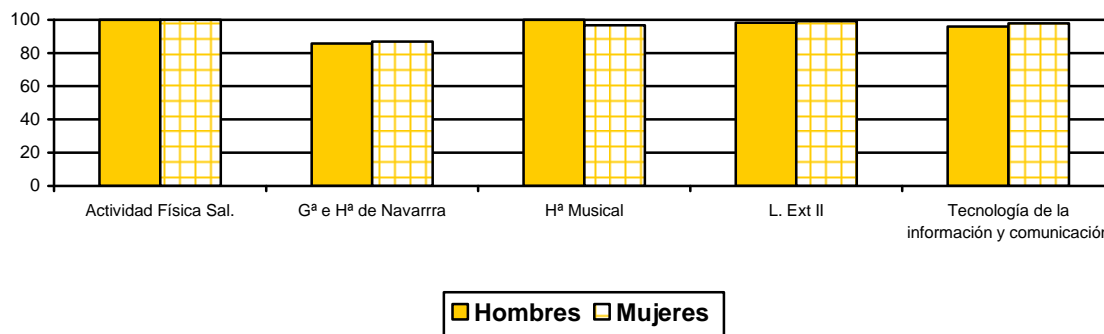

Medias en Optativas



TABLA Nº 24: Porcentaje de calificaciones positivas y notas medias que obtiene el alumnado de 2º de bachillerato por Titularidad de centros

	PÚBLICA			PRIVADA		
	Nº Alumna/os	% Calif. Positivas	Media Navarra	Nº Alumna/os	% Calif. Positivas	Media Navarra
Actividad Física Sal,	47	100,00	8,51	0	---	---
Análisis Musical II	90	87,78	5,79	0		
Biología	618	89,97	6,29	448	95,54	6,81
Ciencias de la Tierra y Medioambientales	300	90,33	6,15	144	94,44	5,97
Cultura audiovisual	174	87,93	5,89	0	---	---
Dibujo Artístico II	179	77,09	4,69	0	---	---
Dibujo Técnico II	370	90,00	6,20	338	93,20	6,36
Diseño	101	85,15	4,97	0		
Economía de la empresa	702	90,03	5,81	552	92,03	6,16
Electrotecnia	89	85,39	5,83	24	66,67	4,54
Electrónica	28	85,71	4,64	0	---	---
Física	599	89,32	6,12	525	92,38	6,23
Geografía e Historia de Navarra	156	99,36	7,51	41	36,59	1,39
Geografía	780	91,28	5,90	588	89,63	5,80
Geología	11	100,00	7,82	0	---	---
Griego II	179	89,39	6,18	13	100,00	7,15
Historia del Arte	549	85,43	5,68	279	91,76	5,89
Historia de España	2438	88,23	5,96	1429	91,04	6,30
Historia de la filosofía	2439	88,44	5,90	1429	91,88	6,32
Hª de la música y de la danza	92	88,04	5,85	9	88,89	6,00
Hª Musical	46	97,83	7,67	0	---	---
Latín II	358	92,18	6,28	119	92,44	5,77
Lengua Castellana y Literatura II	2486	87,09	5,55	1427	93,27	6,16
Lengua Extranjera Inglés	2415	90,31	5,95	1433	94,49	6,69
Lengua Extranjera II	224	98,21	7,65	352	99,43	7,53
Literatura Universal	331	93,35	6,68	121	95,87	6,39
Lengua Vasca y Literatura II	974	93,94	6,41	156	94,87	6,08
Matemáticas II	824	89,32	6,03	744	93,41	6,30
Matemáticas Aplicadas a CCSS II	769	86,22	5,53	535	88,79	5,99
Mecánica	21	85,71	6,48	14	71,43	4,07
Química	789	88,72	6,09	608	93,42	6,42
Religion	47	100,00	8,19	95	100,00	8,24
Técnicas de expresión gráfico-plásticas	88	93,18	6,32	0	---	---
Tecnología Industrial II	277	90,25	6,46	13	76,92	4,23
Tecnologías de la Información y la Comunicación	357	96,64	7,64	0	---	---
Volumen II	27	100,00	6,85	0	---	---

GRÁFICO Nº 66. Calificaciones **positivas** en las distintas materias de 2º de Bachillerato por Titularidad de centro

Materias comunes

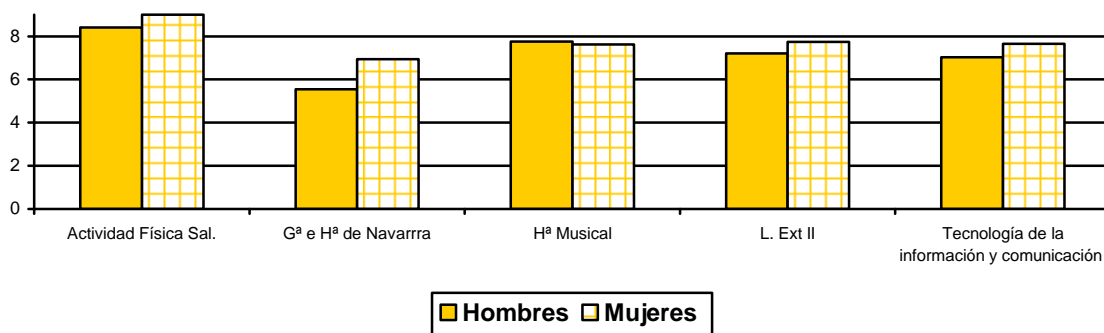
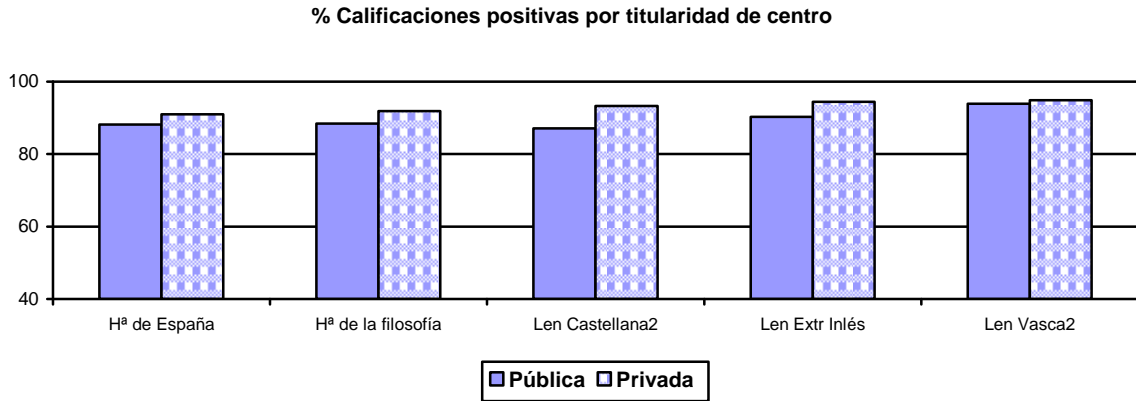

Materias de modalidad

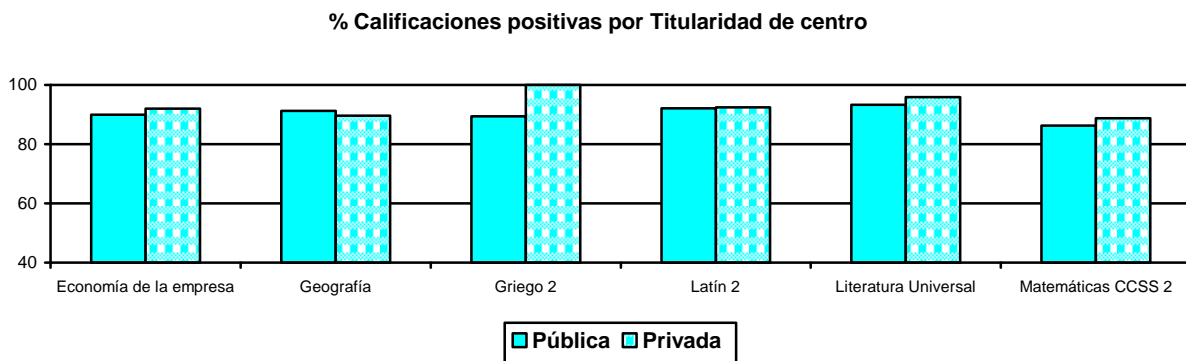
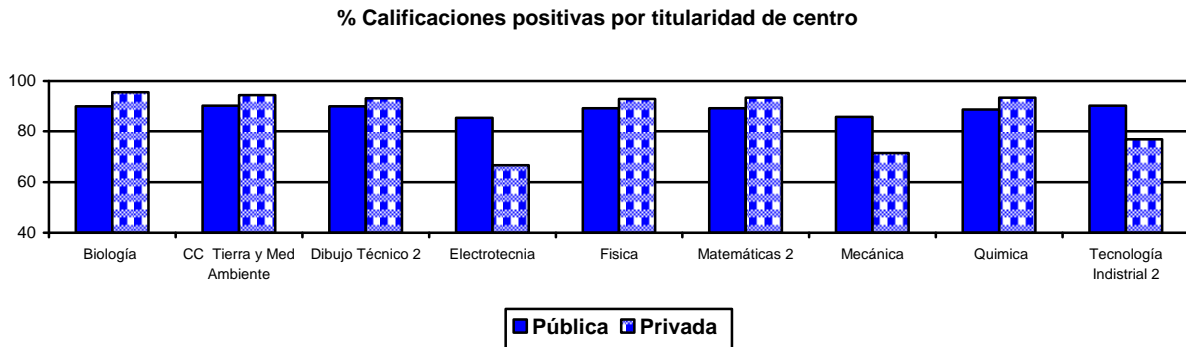

Las asignaturas que corresponden al bachillerato artístico no se imparten en centros de titularidad privada

GRÁFICO N° 67. Calificaciones **Medias** en las distintas materias de 2º de Bachillerato por Titularidad de centro

Materias comunes

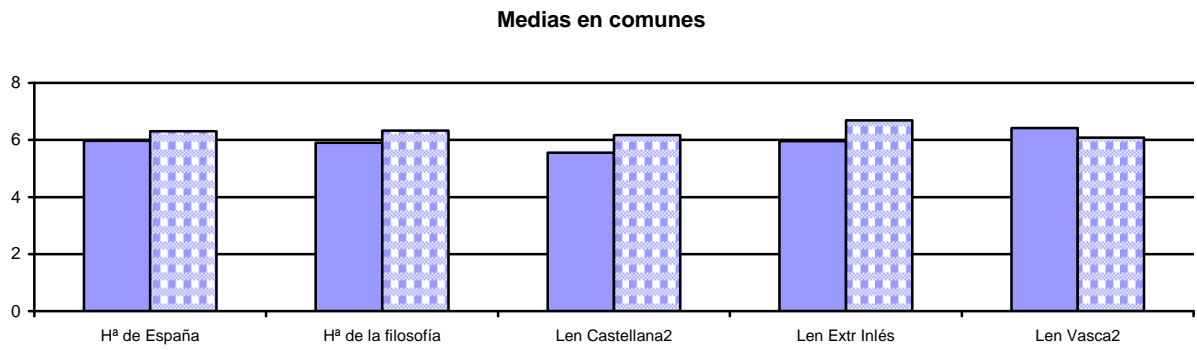

Materias de Modalidad



TABLA Nº 25: Porcentaje de calificaciones positivas y notas medias que obtiene el alumnado de 2º de bachillerato por Modalidad lingüística

	MOD GA			MOD D		
	Nº Alumna/os	% Calif. Positivas	Media Navarra	Nº Alumna/os	% Calif. Positivas	Media Navarra
Actividad Física Sal,	16	100,00	7,69	31	100,00	8,94
Análisis Musical II	53	88,68	5,68	37	86,49	5,95
Biología	810	91,73	6,46	256	94,14	6,65
Ciencias de la Tierra y Medioambientales	329	89,67	5,74	115	97,39	7,10
Cultura audiovisual	120	86,67	5,98	54	90,74	5,67
Dibujo Artístico II	147	73,47	4,44	32	93,75	5,84
Dibujo Técnico II	507	90,53	6,11	201	94,03	6,70
Diseño	77	80,52	4,62	24	100,00	6,08
Economía de la empresa	969	90,92	5,88	285	90,88	6,24
Electrotecnia	77	80,52	5,45	36	83,33	5,78
Electrónica	10	80,00	4,60	18	88,89	4,67
Física	802	89,65	6,09	322	93,48	6,39
Geografía e Historia de Navarra	133	79,70	5,68	64	100,00	7,39
Geografía	1056	90,72	5,83	312	90,06	5,98
Geología	0	---	---	11	100,00	7,82
Griego II	132	87,88	6,05	60	95,00	6,68
Historia del Arte	585	85,64	5,57	243	92,18	6,19
Historia de España	2856	89,18	6,04	1011	89,52	6,21
Historia de la filosofía	2868	88,81	5,99	1000	92,30	6,22
Hª de la música y de la danza	62	87,10	6,11	39	89,74	5,46
Hª Musical	6	100,00	7,00	40	97,50	7,78
Latín II	333	90,99	6,00	144	95,14	6,50
Lengua Castellana y Literatura II	2897	88,71	5,72	1016	91,14	5,91
Lengua Extranjera Inglés	2870	90,73	6,15	978	95,19	6,45
Lengua Extranjera II	490	98,98	7,47	86	98,84	8,20
Literatura Universal	342	93,57	6,49	110	95,45	6,95
Lengua Vasca y Literatura II	139	97,84	7,33	991	93,54	6,23
Matemáticas II	1144	90,47	6,04	424	93,40	6,48
Matemáticas Aplicadas a CCSS II	1014	86,69	5,62	290	89,31	6,03
Mecánica	30	76,67	4,77	5	100,00	10,00
Química	1049	89,42	6,08	348	94,83	6,71
Religion	137	100,00	8,16	5	100,00	10,00
Técnicas de expresión gráfico-plásticas	71	91,55	6,34	17	100,00	6,24
Tecnología Industrial II	156	88,46	6,13	134	91,04	6,62
Tecnologías de la Información y la Comunicación	348	97,13	7,61	126	97,62	7,81
Volumen II	27	100,00	6,85	0	---	---

GRÁFICO Nº 68. Calificaciones **positivas** en las distintas materias de 2º de Bachillerato por Modalidad Lingüística

Materias comunes

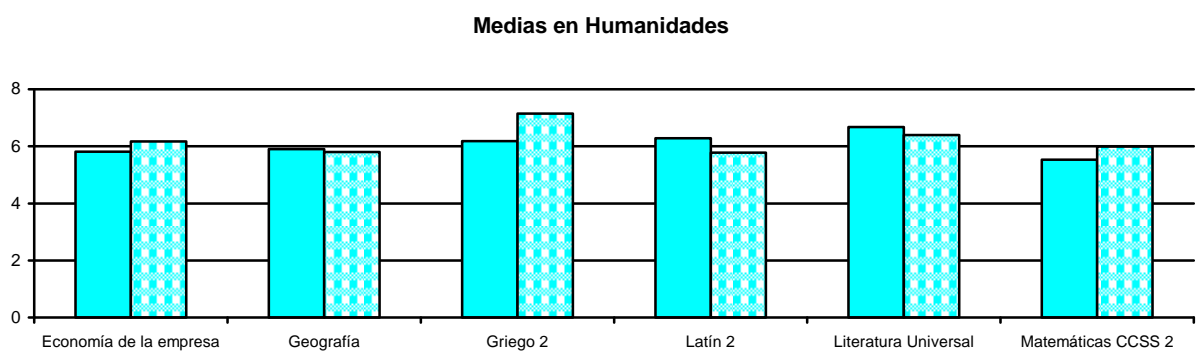
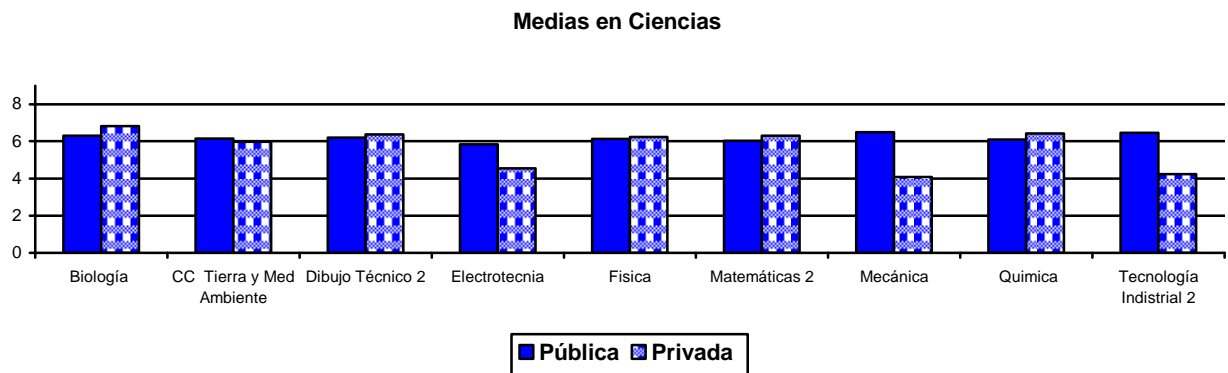
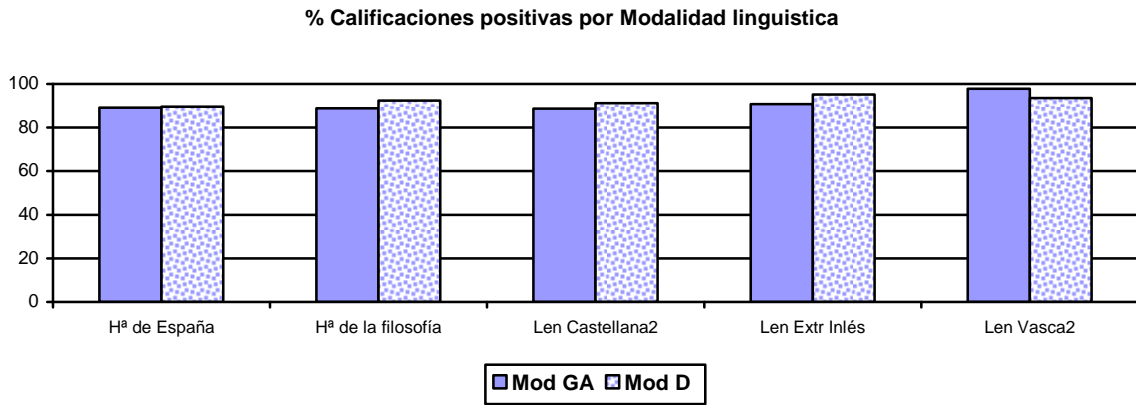

Materias de modalidad

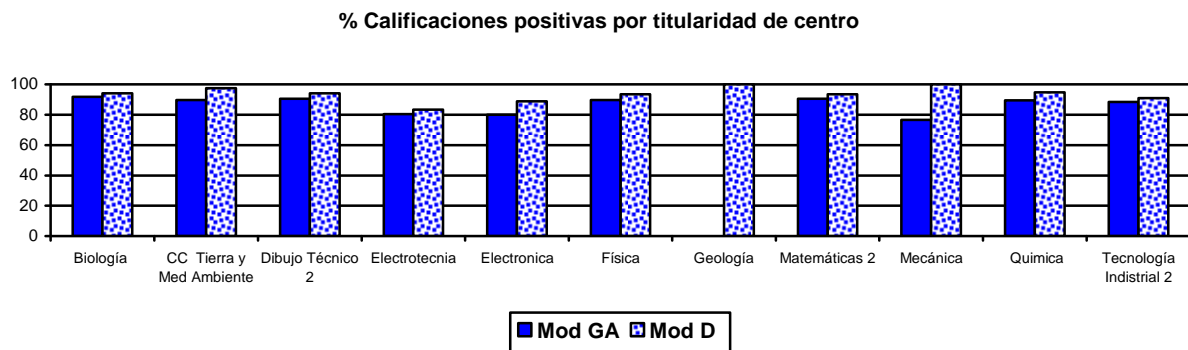

La asignatura Geología no se imparte en Modelo A

% Calificaciones positivas por Titularidad de centro

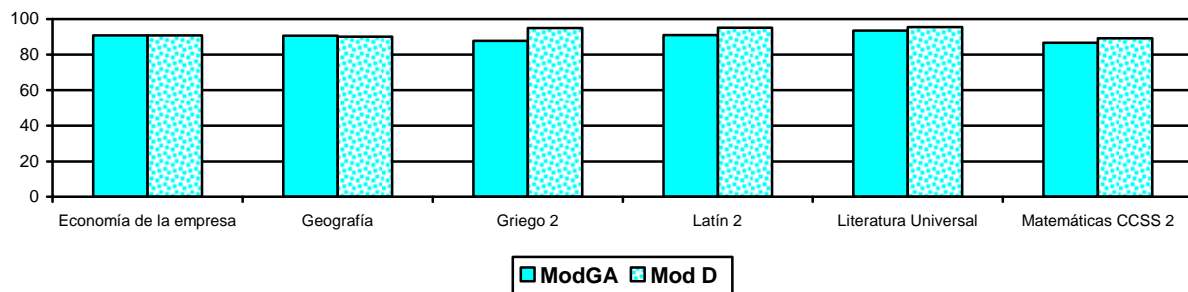

% Calificaciones positivas por Titularidad de Centro

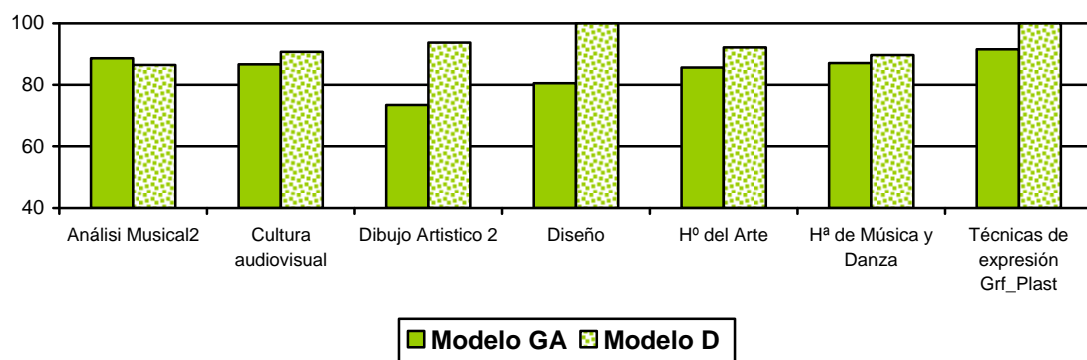

La asignatura Volumen II no se imparte en Modelo D

GRÁFICO N° 69. Calificaciones **medias** en las distintas materias de 2º de Bachillerato por Modalidad Lingüística

Medias en comunes

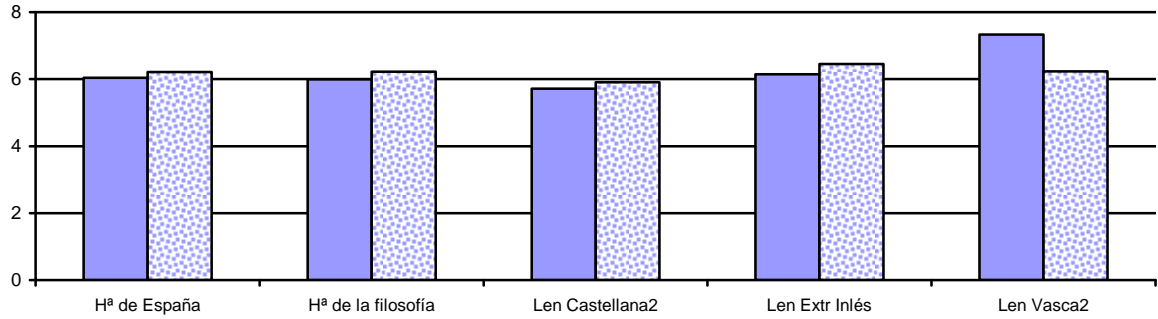

Materias de modalidad

Medias en Ciencias

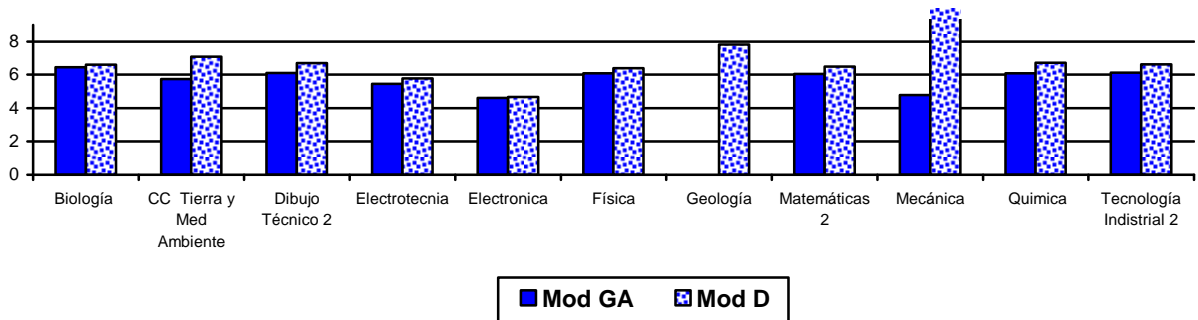

Medias en Humanidades

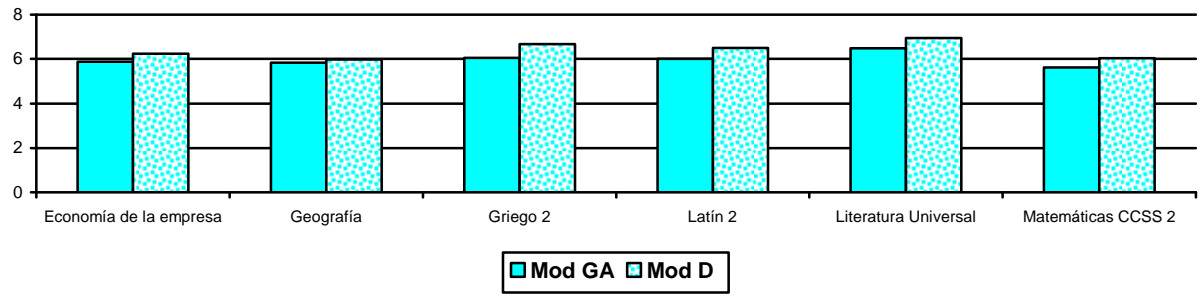

Medias en Artístico y Musical

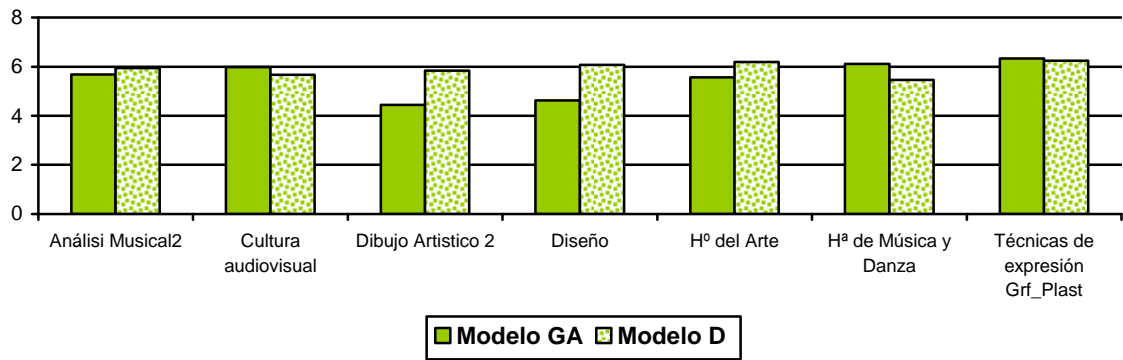

4.3. Promoción/titulación del alumnado.

Los porcentajes de promoción y de titulación están calculados sobre el total del alumnado que ha sido evaluado en cada curso según titularidad y modelo lingüístico

4.3.1. Promoción/titulación del alumnado de Bachillerato

GRÁFICO N° 70. Condiciones de la promoción en 1º de Bachillerato. por sexo.

		Condiciones de Promoción				No Promoc.	S. Determ
		0 Insuf	1 Insuf	2 Insuf	>2 Insuf		
	% Promoción						
Hombres	85,63	61,30	14,02	10,11	0,20	13,92	0,46
Mujeres	90,08	70,29	11,91	7,88		9,38	0,54
Total	87,98	66,05	12,90	8,93	0,10	11,52	0,50



GRÁFICO N° 71. Titulación en **2° de Bachillerato**. por sexo

%	TITULACIÓN	No Titulación	Sin determinar
Hombres	77,95	16,62	5,43
Mujeres	83,57	13,12	3,31
Total	81,02	14,69	4,27

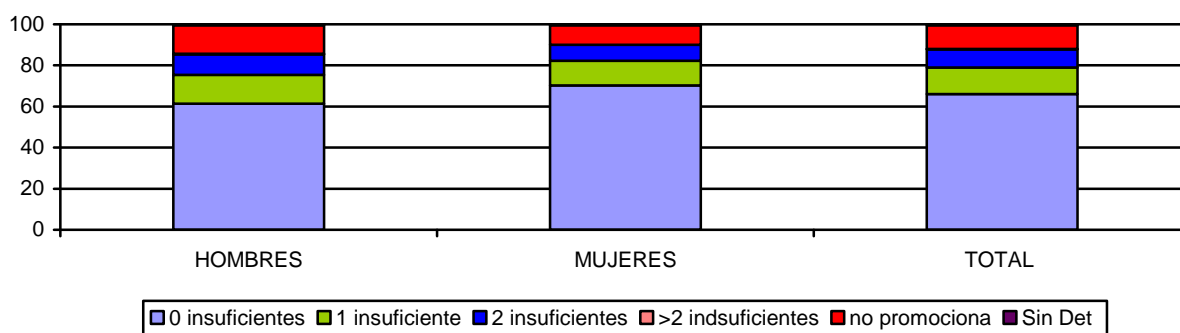

GRÁFICO N° 72.- Promoción/titulación en **Bachillerato** por Titularidad de centro

Promoción y titulación	Pública	Privada	Total
1° Bach	86,21	91,09	87,98
2° Bach	77,21	87,77	81,02

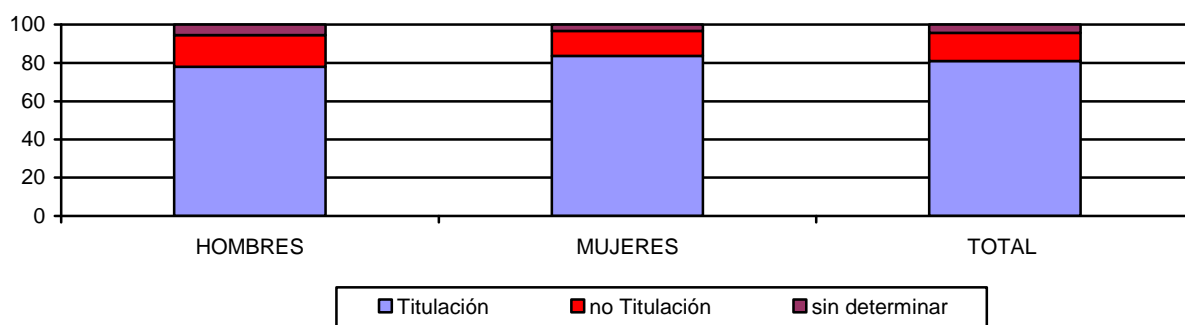

GRÁFICO N° 73.- Promoción/titulación en Bachillerato por Modelo Lingüístico

Promoción y titulación	Modelo GA	Modelo BD	Total
1° Bach	86,57	92,35	87,98
2° Bach	80,17	83,46	81,02

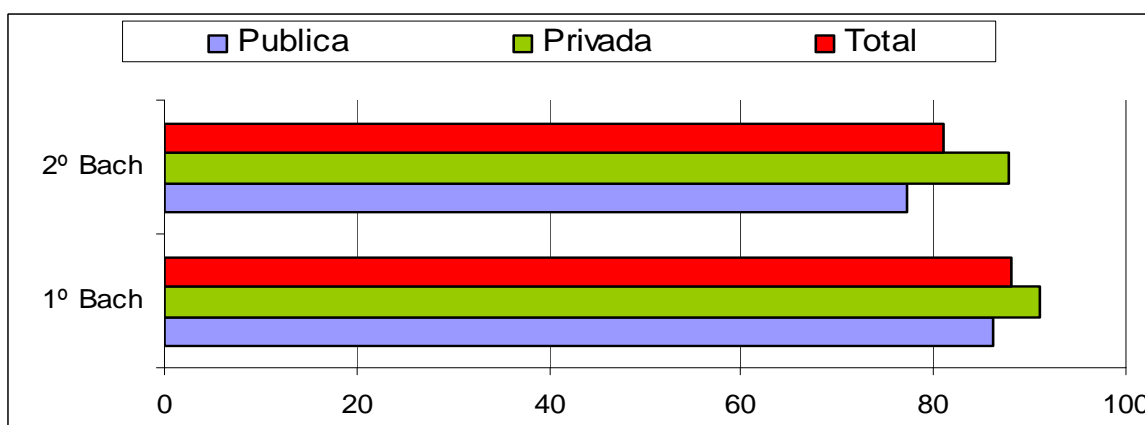
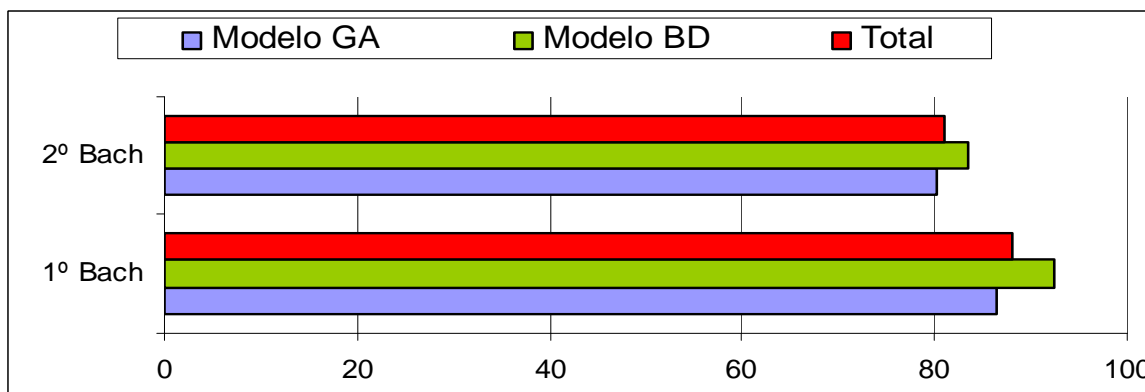

4.3.2. Promoción/titulación del alumnado de Bachillerato, según titularidad de Centro y modalidad lingüística.

GRÁFICO N° 74 Promoción de Bachillerato. Según titularidad y modalidad lingüística.

% PROMOCIÓN	Púb G/A	Púb B/D	Pri G/A	Pri B/D
1° Bachillerato	83,32	92,11	90,80	93,79
2° Bachillerato	74,29	82,49	87,53	90,15

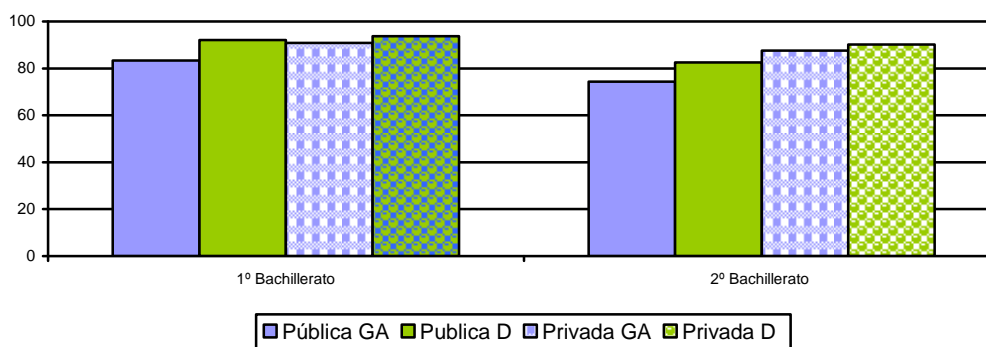

4.3.3. Condiciones en las que el alumnado de Bachillerato termina el curso

TABLA N° 26. Condiciones de promoción/ titulación en Bachillerato según titularidad de Centro y modalidad lingüística

CURSO	Titularidad + Mod. lingüístico	0 Insuf	1 Insuf	2 Insuf	>2 insuf	Sin Determ
1º Bachillerato	Pública A/G	55,68	16,40	11,25		0,17
	Pública B/D	76,11	9,37	6,63		0,11
	Privada A/G	72,04	10,88	7,59	0,29	1,17
	Privada B/D	76,55	10,34	6,90		0,69

La titulación en 2º de Bachillerato se obtiene necesariamente con 0 insuficientes por lo que no es posible construir una tabla de condiciones de titulación de bachillerato

4.4. Evolución de la promoción/titulación desde 2004 hasta 2015. Convocatoria ordinaria + convocatoria extraordinaria.

4.4.1. Promoción/titulación.

GRÁFICO N° 75. Evolución de la promoción/titulación en Bachillerato.

	2003/04	2004/05	2005/06	2006/07	2007/08	2008/09	2009/10	2010/11	11/12	12/13	13/14	14/15
1º Bach	85	86	85	84	86	87	92	85	85	84	86	88
2º Bach	78	80	79	80	81	81	82	81	80	78	82	81

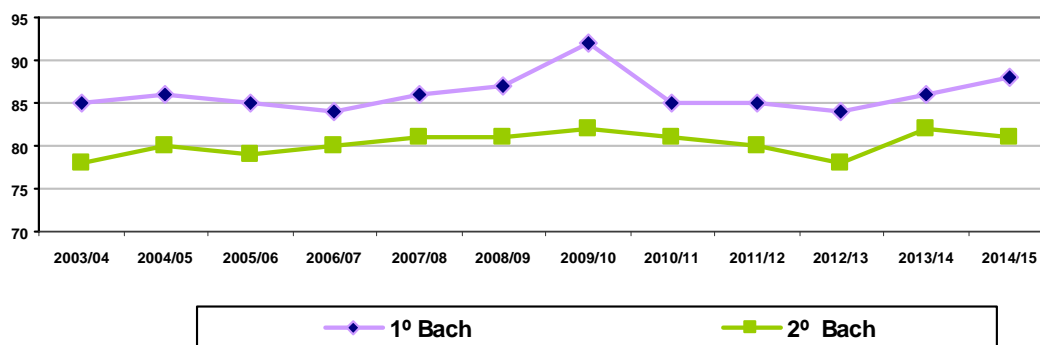

4.5. Acceso a la universidad. Convocatorias ordinaria + extraordinaria

4.5.1. Relación entre el alumnado de 2º de Bachillerato y el de selectividad

GRÁFICO N° 76. Relación entre el alumnado matriculado en 2º de Bachillerato, el alumnado que obtiene el título y el que supera la prueba de acceso a la universidad convocatoria ordinaria y extraordinaria

Convocatoria ordinaria + extraordinaria	Matriculados en 2º Bach	Aprobados en 2º Bach	Matriculados selectividad*	Aprobados selectividad
Número	4025	3313	3005	2929
porcentaje	100%	82,31%	74,66%	72,77%

(*)Admitimos que los suspendidos en convocatoria ordinaria, vuelven a presentarse en la extraordinaria

Todos los porcentajes están referidos al total de alumnado matriculado en 2º de Bachillerato

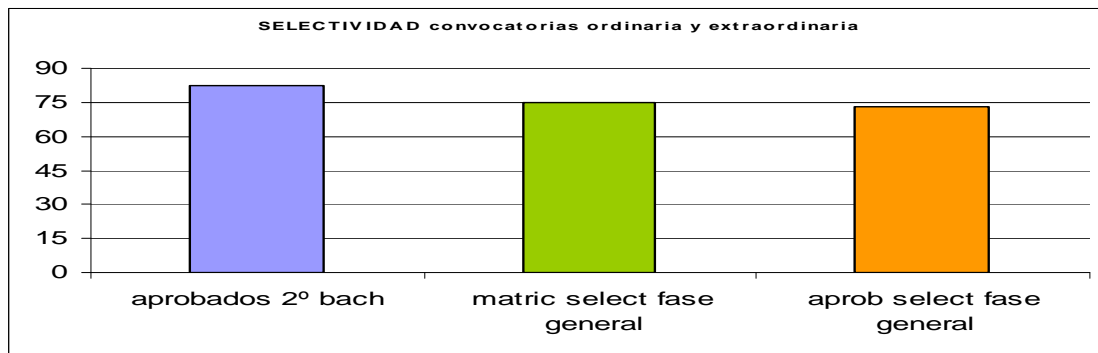

4.5.2. Relación entre el alumnado de 2º de Bachillerato y el de selectividad, por sexo

GRÁFICO N° 77. Relación entre el alumnado matriculado en 2º de Bachillerato, el alumnado que obtiene el título y el que supera la prueba de acceso a la universidad, por sexo

Convocatoria ordinaria + extraordinaria		Matricula de 2º bachiller	Aprobados 2º bachiller	Matricula* selectividad	Aprobados selectividad
HOMBRES	Número	1823	1449	1286	1254
	porcentaje	100	79.48	70.54	68.79
MUJERES	Número	2202	1864	1719	1675
	porcentaje	100	84.65	78.07	76.07
TOTAL	Número	4025	3313	3005	2929
	porcentaje	100	82.31	74.66	72.77

(*)Admitimos que los presentados y no aprobados en la convocatoria ordinaria se matriculan en la extraordinaria

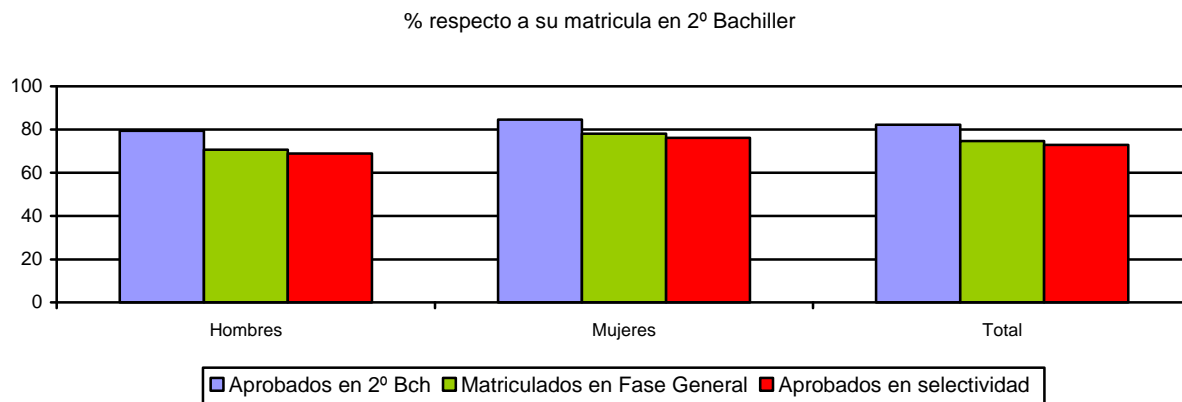

Los porcentajes están calculados respecto al total de alumnado matriculado en 2º de bachillerato en cada sexo