

EDUCACIÓN PRIMARIA

EDUCACIÓN PRIMARIA

La estadística que presentamos en este apartado de “EDUCACIÓN PRIMARIA”, se ha realizado sobre los resultados académicos que figuran en EDUCA a fecha 16 de Octubre, disponemos del 96.66 % de los datos totales. Si lo desagregamos por titularidad de centro, disponemos del 97,35 % de los datos de totales por lo que el análisis de los resultados académicos y las conclusiones que se pueden desprender de este informe conservan el valor que tendría el estudio censal ya que constituyen una muestra altamente representativa de la población total de estudiantes de primaria.

1.1. Resultados académicos por áreas.*1.1.1. Resultados académicos globales por áreas y ciclos***TÁBLA Nº 1 . Porcentaje de calificaciones en las distintas áreas de primaria por ciclos**

PRIMER CICLO	RESULTADOS TOTAL ALUMNADO							
	CMNS	EA	EF	L. EX	L.C.	L.V.	MAT	REL
NEG	5,26	2,70	2,30	8,07	16,48	5,65	8,37	1,93
SC	1,59	1,87	1,81	1,94	10,65	1,46	1,90	1,48
IN	3,67	0,84	0,49	6,13	5,83	4,19	6,48	0,44
POS	94,74	97,30	97,70	91,93	83,52	94,35	91,63	98,07
SU	10,05	7,16	5,25	12,91	11,26	12,91	11,54	4,91
BI	20,03	26,52	24,99	21,57	20,30	30,11	20,13	18,64
NT	39,92	46,58	48,67	33,98	34,74	37,53	35,48	42,34
SB	24,75	17,03	18,79	23,46	17,21	13,80	24,48	32,18

SEGUNDO CICLO	RESULTADOS TOTAL ALUMNADO							
	CMNS	EA	EF	L. EX	L.C.	L.V.	MAT	REL
NEG	9,57	6,62	3,86	12,24	9,48	7,95	10,88	4,58
SC	3,44	3,79	3,38	3,34	3,45	2,79	3,48	3,73
IN	6,13	2,83	0,49	8,90	6,03	5,16	7,40	0,85
POS	90,43	93,38	96,14	87,76	90,52	92,05	89,12	95,42
SU	14,26	10,41	4,33	15,75	15,16	15,45	14,71	6,02
BI	18,81	25,24	25,96	20,11	23,32	26,37	20,85	18,32
NT	35,30	40,97	45,78	31,98	37,09	36,06	34,23	41,67
SB	22,06	16,76	20,06	19,92	14,95	14,16	19,33	29,41

TERCER CICLO	RESULTADOS TOTAL ALUMNADO							
	CMNS	EA	EF	L. EX	L.C.	L.V.	MAT	REL
NEG	10,22	6,45	3,18	11,98	9,16	5,62	11,11	3,90
SC	2,20	2,21	2,23	2,08	2,21	0,46	2,20	2,88
IN	8,03	4,24	0,95	9,89	6,95	5,17	8,92	1,02
POS	89,78	93,55	96,82	88,02	90,84	94,38	88,89	96,10
SU	15,54	12,04	6,03	18,19	16,87	17,20	17,41	8,93
BI	19,42	24,27	23,83	19,43	23,60	25,91	20,02	19,32
NT	33,40	39,29	45,66	30,17	35,11	34,88	33,14	39,19
SB	21,42	17,95	21,31	20,22	15,26	16,38	18,31	28,65

1.1.1a. Calificaciones globales positivas por áreas y ciclos

	CMNS	EA	EF	L. Ex.	L.C.	L.V.	Mat.	Rel.
Primer Ciclo	94,74	97,30	97,70	91,93	83,52	94,35	91,63	98,07
Segundo Ciclo	90,43	93,38	96,14	87,76	90,52	92,05	89,12	95,42
Tercer Ciclo	89,78	93,55	96,82	88,02	90,84	94,38	88,89	96,10

GRAFICO N° 1 Calificaciones globales positivas por ciclos y áreas en Educación Primaria.

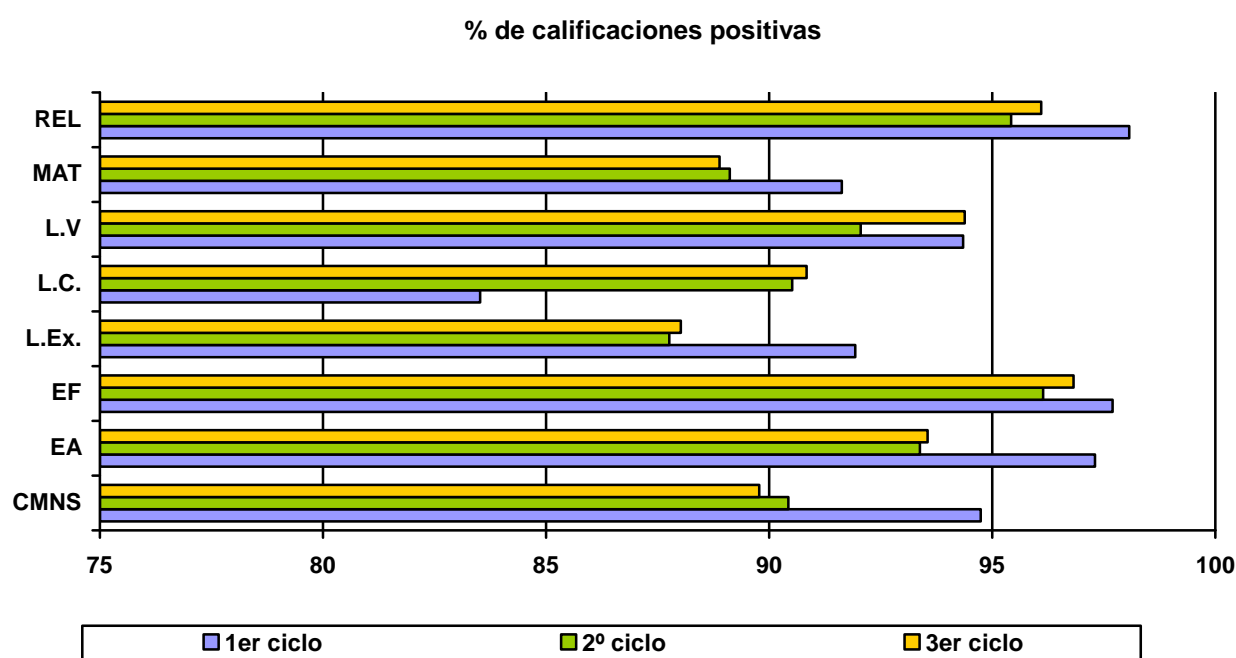

1.1.1a. Calificaciones globales excelentes (sobresalientes) por áreas y ciclos

	CMNS	EA	EF	L. EX	L.C	L.V	Mat.	Rel.
Primer Ciclo	24,75	17,03	18,79	23,46	17,21	13,80	24,48	32,18
Segundo Ciclo	22,06	16,76	20,06	19,92	14,95	14,16	19,33	29,41
Tercer Ciclo	21,42	17,95	21,31	20,22	15,26	16,38	18,31	28,65

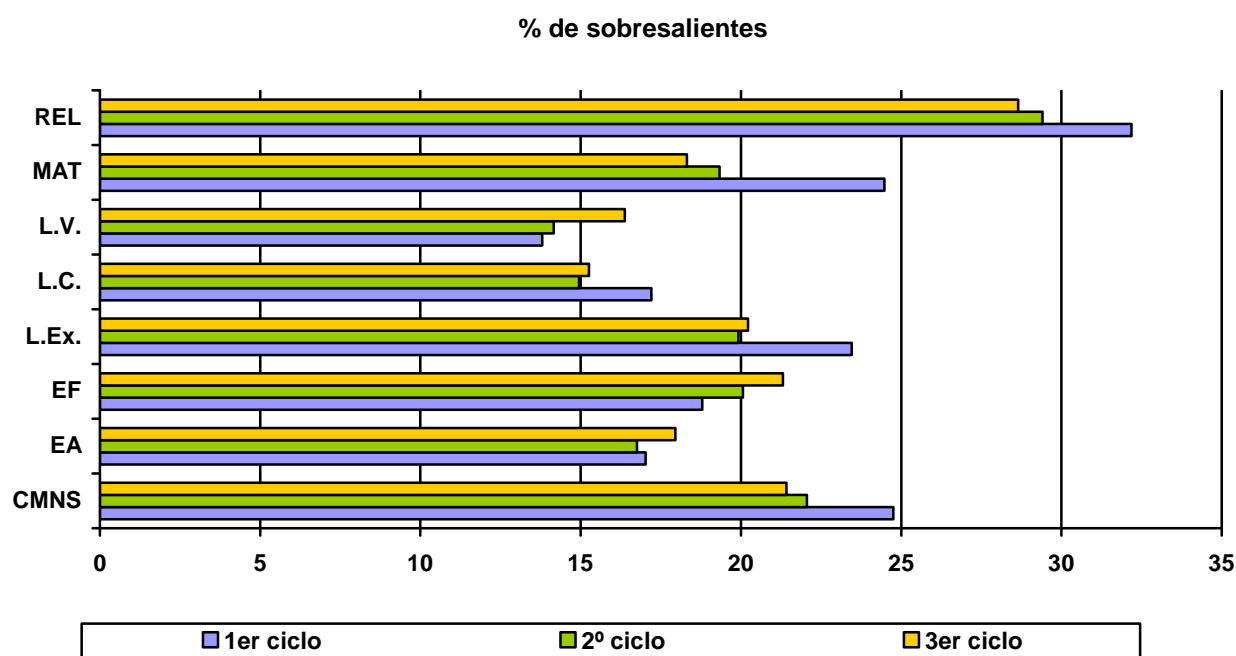

1.1.2. Resultados académicos por áreas en el tercer ciclo por sexo

% de calificaciones positivas 3 ^{ER} Ciclo	CMNS	EA	EF	L. EX	L.C.	L.V.	MAT	REL
HOMBRES	88,26	91,58	96,71	84,48	88,50	92,85	87,75	95,46
MUJERES	91,37	95,62	96,94	91,65	93,29	95,93	90,08	96,77
TOTAL	89,78	93,55	96,82	88,02	90,84	94,38	88,89	96,10

GRAFICO N° 2 Calificaciones positivas en tercer ciclo de educación primaria por sexo

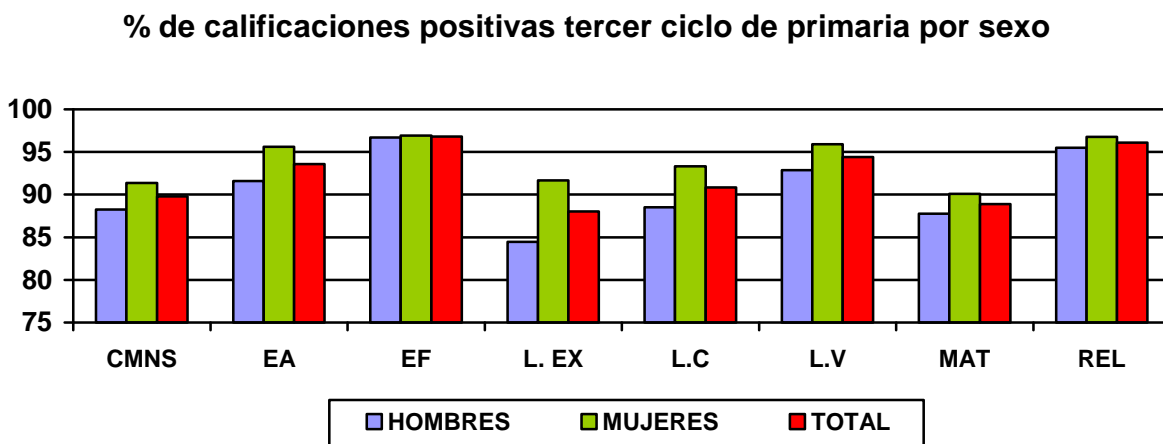

1.1.3 .Resultados académicos por áreas en el tercer ciclo según titularidad de centro

% de calificaciones positivas 3 ^{ER} Ciclo	CMNS	EA	EF	L. EX	L.C.	L.V.	MAT	REL
PÚBLICA	88,51	92,79	97,36	85,82	90,27	94,01	87,72	97,05
PRIVADA	92,08	94,94	95,85	91,01	91,87	95,40	91,00	94,88
TOTAL	89,78	93,55	96,82	88,02	90,84	94,38	88,89	96,10

GRAFICO N° 3 Calificaciones positivas en tercer ciclo de educación primaria según Titularidad de Centro.

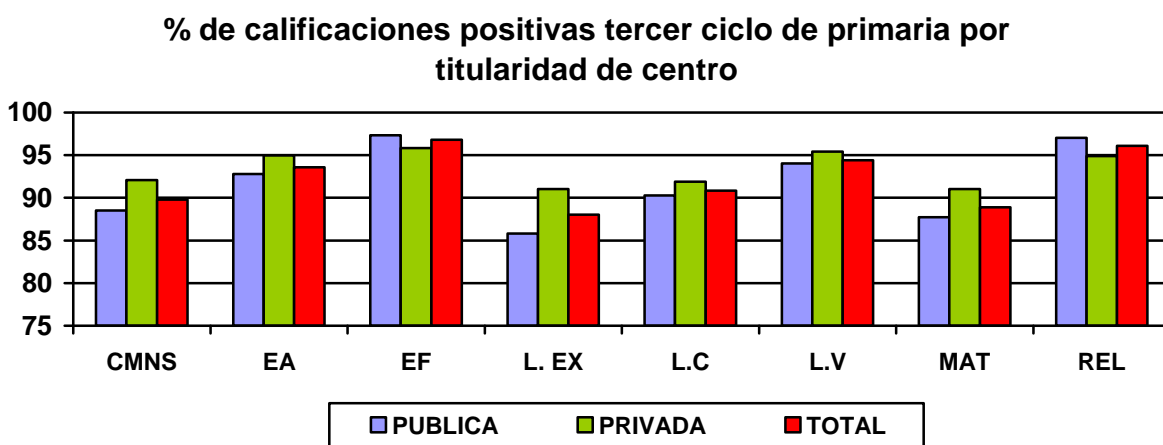

1.1.4. Resultados académicos por áreas en el tercer ciclo según modalidad lingüística

% de calificaciones positivas 3 ^{ER} Ciclo	CMNS	EA	EF	L. EX	L.C	L.V	MAT	REL
Mod G/A	87,78	91,64	95,85	86,42	88,82	94,33	87,07	95,62
Mod B/D	95,34	98,89	99,53	93,48	96,45	94,41	93,95	99,33
TOTAL	89,78	93,55	96,82	88,02	90,84	94,38	88,89	96,10

GRAFICO N° 4 Calificaciones positivas en tercer ciclo de educación primaria según Modalidad lingüística

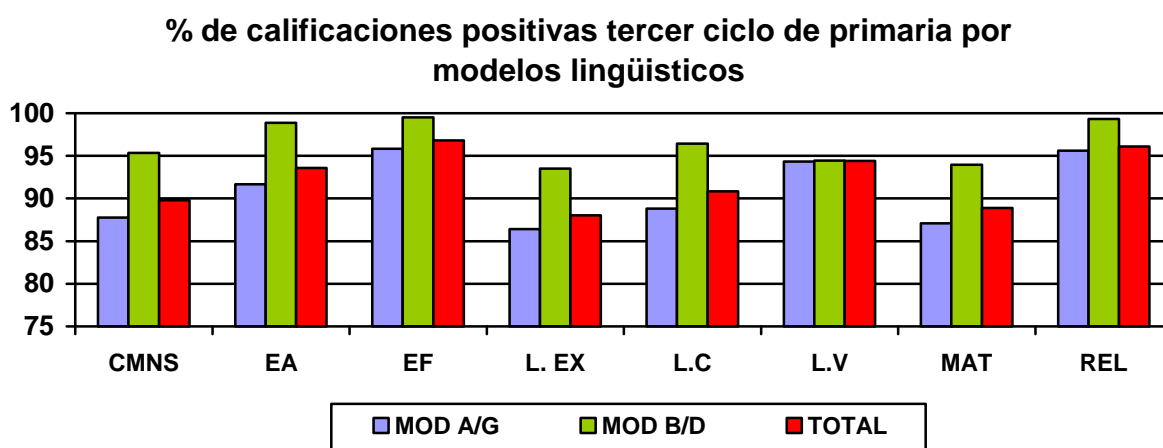

1.1.5 .Resultados académicos por áreas en el tercer ciclo según titularidad de Centro y modalidad lingüística

% de calificaciones positivas 3 ^{ER} Ciclo	CMNS	EA	EF	L. EX	L.C	L.V	MAT	REL
PUB G+A	85.84	90.24	96.41	82.89	87.64	94.32	85.26	96.66
PRIV G+A	90.89	93.87	94.94	90.43	90.73	94.97	89.97	94.41
PUB B+D	94.80	98.80	99.60	93.11	96.48	93.76	93.52	99.06
PRIV B+D	96.79	99.15	99.36	94.44	96.37	96.15	95.09	100

GRAFICO N° 5 Porcentaje de calificaciones positivas en tercer ciclo de Educación Primaria. Según titularidad de Centro y Modalidad Lingüística.

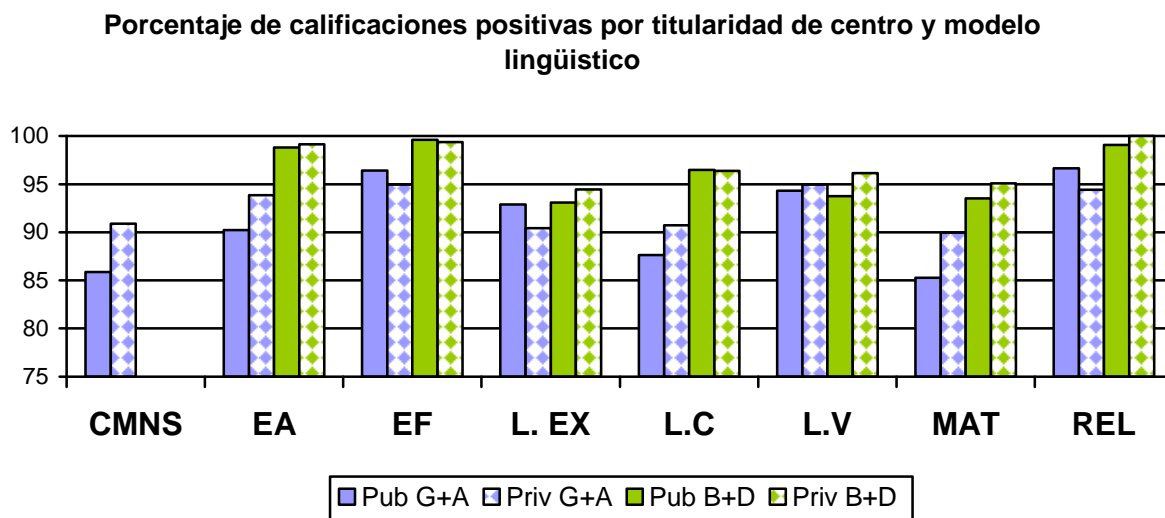

1.2. Promoción de alumnos.

1.2.1. Porcentaje de alumnos que promociona por ciclos

	1er Ciclo	2º Ciclo	3er Ciclo
PROMOCIONA	94,44	94,96	95,32
NO PROMOCIONA	4,51	3,17	2,4
Sin Decisión*	1,05	1,87	2,28

(*) Todos los porcentajes se han calculado sobre el alumnado matriculado, por lo que, “sin decisión” contabiliza al alumnado del que no tenemos información

GRÁFICO N° 6 Promoción en Educación Primaria.

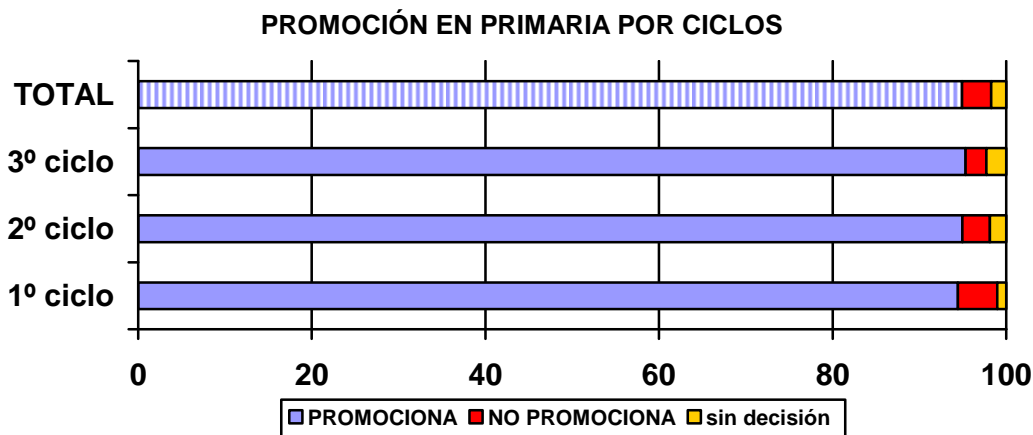

1.2.2. Porcentaje de alumnos que promociona por ciclos por sexo

	1er Ciclo	2º Ciclo	3er Ciclo
Hombres	94,9	94,63	94,92
Mujeres	94,48	95,29	95,74
Total	94,44	94,96	95,32

GRÁFICO N° 7 Promoción en Educación Primaria por ciclos por sexo

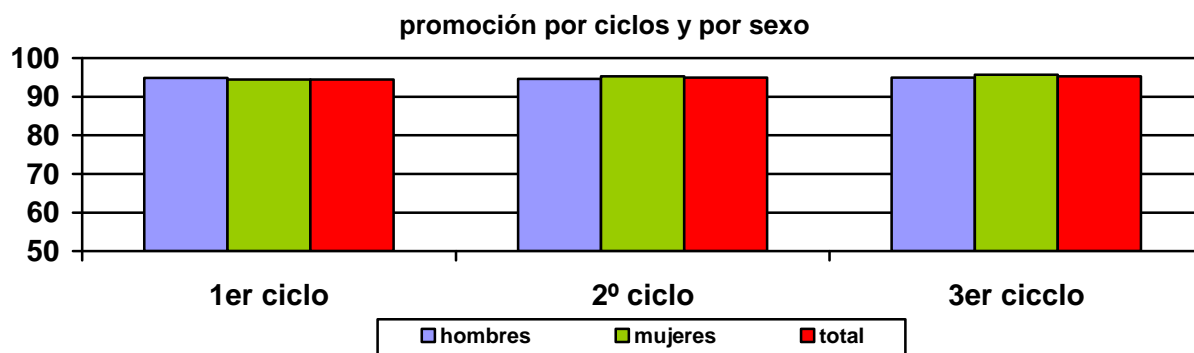

1.2.3. Porcentaje de alumnos que promociona por ciclos según titularidad de Centros

	1er Ciclo	2º Ciclo	3er Ciclo
Pública	93,48	96,14	96,16
Privada	96,04	92,93	93,81

GRÁFICO N° 8 Promoción en Educación Primaria por ciclos según titularidad de Centro

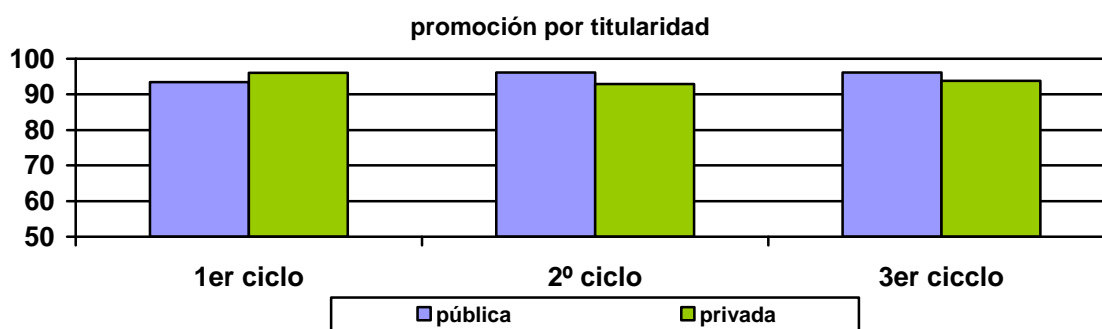

1.2.4. Porcentaje de alumnos que promociona por ciclos según modalidad lingüística

	1er Ciclo	2º Ciclo	3er Ciclo	Total
Modelos G/A	94,37	94,94	94,44	94,59
Modelos B/D	94,6	95,01	97,79	95,75

GRÁFICO Nº 9 Promoción en Educación Primaria por ciclos según Modelo Lingüístico.

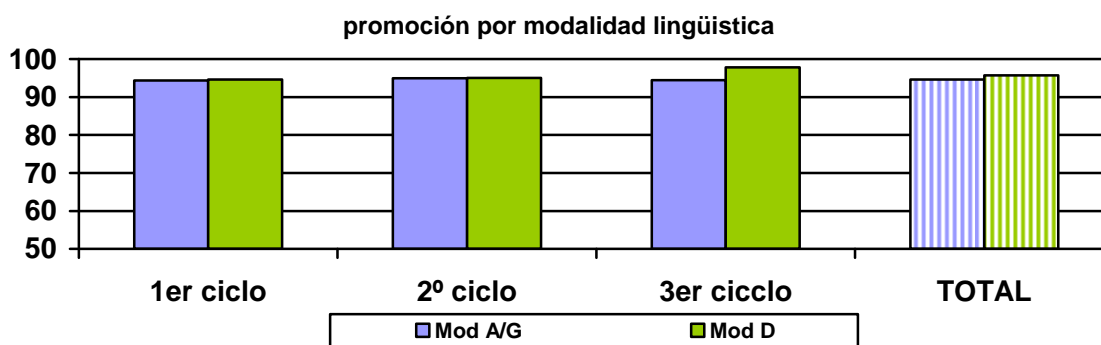

1.2.5. Porcentaje de alumnos que promociona por ciclos según titularidad de Centros y modalidad lingüística

	1er Ciclo	2º Ciclo	3er Ciclo	Total
Pub A/G	92,00	95,50	95,44	94,34
Pub. D	96,59	97,57	97,84	97,32
Priv A/G	96,04	94,11	92,83	94,36
Priv. D	97,77	88,29	97,65	94,54

GRÁFICO Nº 10 Promoción en Educación Primaria por ciclos según titularidad de Centro y Modelo Lingüístico.

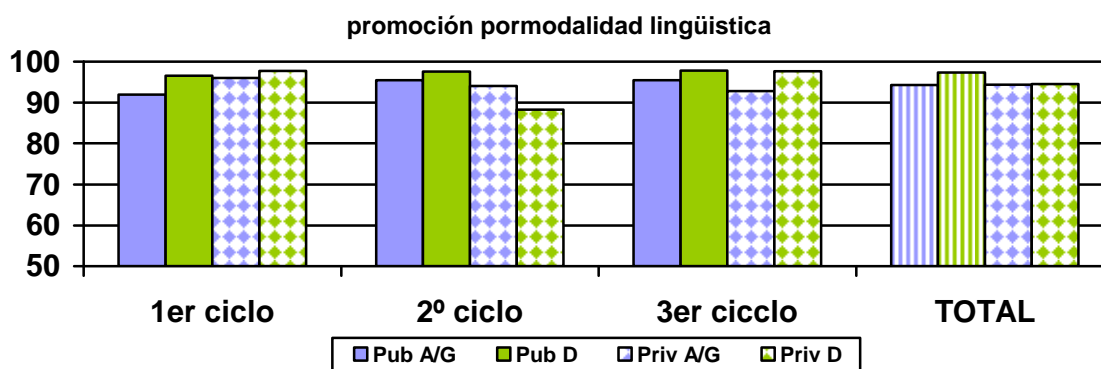

1.2.6.. Condiciones de promoción en primaria por ciclos

	1er ciclo	2º ciclo	3er ciclo
0 INS	88,07	82,11	79,13
1 INS	3,28	5,73	6,19
2 INS	1,2	2,64	3,31
>2 INS	0,81	1,88	2,05
P. N. E.**	1,08	2,6	4,65
NO PROMOCIÓN	4,51	3,17	2,4

(**) Promoción porque la norma relativa a evaluación le impide permanecer en el mismo curso

GRÁFICO N° 11 Condiciones de promoción en Educación Primaria por ciclos.

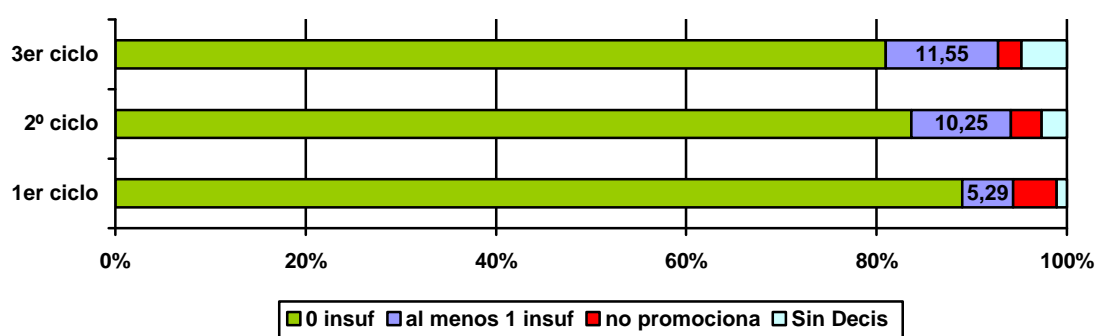

1.2.7.. Condiciones de promoción a Enseñanza Secundaria Obligatoria, por modalidad lingüística y titularidad de centro

% de promoción en 3º ciclo	0 INS	1 INS	2 INS	>2 INS	P. N. E.	No promoción
Pub G+A	72,9	6,83	4,28	2,96	8,47	3,54
Pub B+D	86,46	5,53	3,21	1,2	1,44	1,92
Priv G+A	81,64	5,76	2,28	1,58	1,58	1,25
Priv B+D	88,89	5,56	1,5	0,43	1,28	1,07

GRÁFICO N° 12 Condiciones de promoción en 3er ciclo de Educación Primaria por titularidad de centro y modalidad lingüística

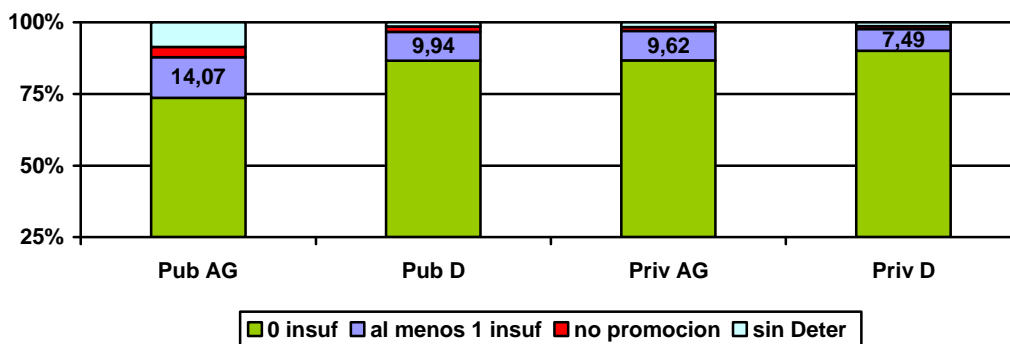

1.2.8. Condiciones de promoción a Enseñanza Secundaria Obligatoria, por sexo

% de promoción en 3er ciclo	Hombres	Mujeres	Total
0 INS	75,23	83,24	79,13
1 INS	7,48	4,83	6,19
2 INS	3,87	2,71	3,31
>2 INS	2,7	1,36	2,05
P. N. E	5,65	3,6	4,65
NO PROMOCION	2,67	2,11	2,4

GRÁFICO N° 13 Condiciones de promoción a Educación Secundaria por sexo

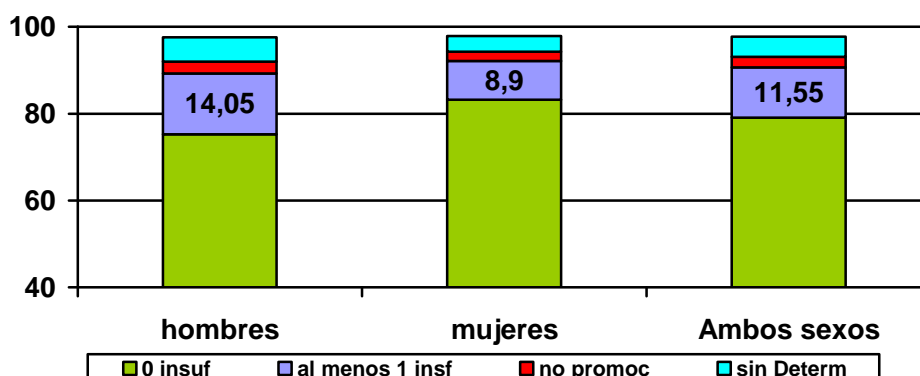

1.2.9. Evolución de la promoción del alumnado en los últimos 10 cursos.

	2003/04	2004/05	2005/06	2006/07	2007/08	2008/09	2009/10	2010/11	2011/12	2012/13
1 ^{er} ciclo	94.31	96,00	95.22	95.22	95.13	96.27	96.20	93.77	93.01	94.44
2 ^o ciclo	96,91	95.20	96,70	96.42	96.01	96.74	96.66	95.48	94.78	94.96
3 ^{er} ciclo	96,02	94.50	96,20	95.82	96.84	96.42	96.91	96.11	93.43	95.32

GRÁFICO N° 14 Evolución de la promoción en Educación Primaria

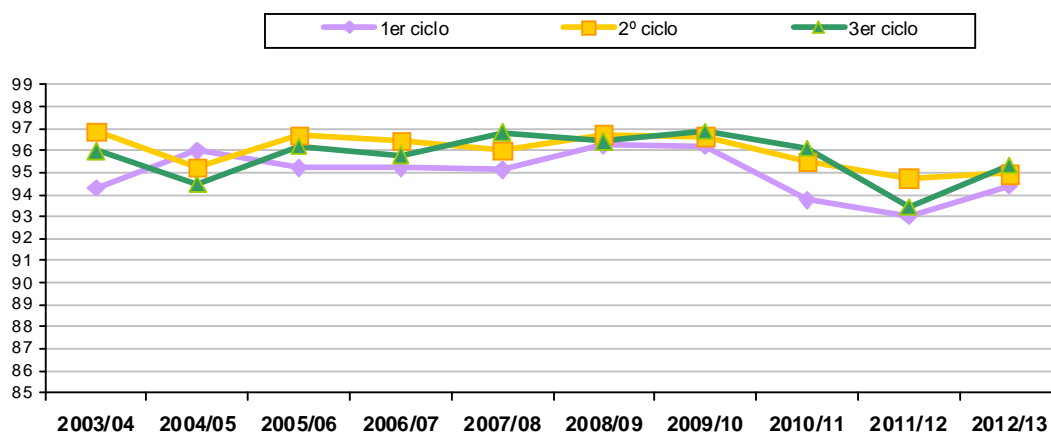

EDUCACIÓN SECUNDARIA OBLIGATORIA

2. EDUCACIÓN SECUNDARIA OBLIGATORIA.

2.1. Introducción.

La presentación del análisis de los datos que nos proporcionan las calificaciones finales del alumnado de ESO. se han desagregado, además de la vía ordinaria, en dos vías diferenciadas

- Diversificación Curricular (DC)
- Programas de Currículo Adaptado.(PCA)

2.2. Grupos ordinarios (1º- 2º - 3º - 4º curso).

2.2.1. Resultados académicos por áreas y/o materias.

2.2.1.1. Resultados académicos de 1º de E.S.O

TÁBLA Nº 2. Porcentaje de calificaciones positivas y nota media global en 1º de ESO

CONVOCATORIA JUNIO + SEPTIEMBRE				
ASIGNATURAS	Total alumnos	% Calificaciones positivas.	MEDIA.	Desv Típica.
Ciencias de la Naturaleza	5644	83,98	5,86	2,22
Ciencias Sociales	5668	84,33	5,86	2,21
Educación Física	6127	91,16	6,69	1,92
Lengua Castellana y Literatura	5641	83,92	5,77	2,14
1ª Lengua Extranjera	5354	79,68	5,63	2,29
2ª Lengua Extranjera	2585	92,32	6,74	1,82
Lengua Vasca y Literatura	2114	92,19	6,30	1,79
Matemáticas	5405	80,41	5,63	2,27
Música	5952	88,57	6,53	2,27
Optativa	2672	81,61	5,50	2,24
Religión	3639	93,96	7,11	1,85
Tecnología	5850	87,04	6,27	2,16

GRÁFICO Nº 15. Calificaciones positivas globales en los Grupos Ordinarios de 1º E.S.O.



GRÁFICO N° 16. Notas medias globales en los Grupos Ordinarios de 1° E.S.O.**TABLA N° 3. Calificaciones positivas y notas medias obtenidas en las distintas asignaturas en los Grupos Ordinarios de 1° E.S.O. según titularidad de Centro y modalidad lingüística**

CONVOCATORIA JUNIO + SEPTIEMBRE								
ASIGNATURAS	Pública G/A		Pública B/D		Privada A/G		Privada B/D	
	% Posi.	media	% Posi	media	% Posi	media	% Posl.	media
Ciencias de la Naturaleza	76,02	5,25	94,37	6,67	86,84	6,17	92,72	6,35
Ciencias Sociales	78,16	5,37	95,29	6,64	86,14	6,10	95,54	6,54
Educación Física	86,84	6,27	92,27	6,41	91,55	6,83	98,12	7,55
Lengua Castellana y Literatura	76,22	5,25	98,66	7,17	87,12	6,02	95,54	6,51
1ª Lengua Extranjera	71,11	5,02	92,94	6,36	81,56	5,86	91,31	6,31
2ª Lengua Extranjera	89,32	6,43	93,28	6,47	93,32	6,79	87,55	6,22
Lengua Vasca y Literatura	92,39	6,43	98,50	7,51	95,39	6,68	94,37	6,34
Matemáticas	71,60	5,05	90,76	6,16	84,07	5,94	92,72	6,25
Música	82,45	6,00	91,09	6,29	90,81	6,75	96,95	7,02
Optativa	74,70	5,06	96,64	7,26	79,03	5,25	98,31	6,49
Religión	95,44	7,31	95,43	6,48	92,36	6,87	94,03	7,37
Tecnología	78,23	5,51	99,59	8,10	92,19	6,84	99,30	7,20

GRÁFICO N° 17. Calificaciones positivas de las asignaturas en los Grupos Ordinarios de 1º E.S.O. según titularidad de Centro y modalidad lingüística.

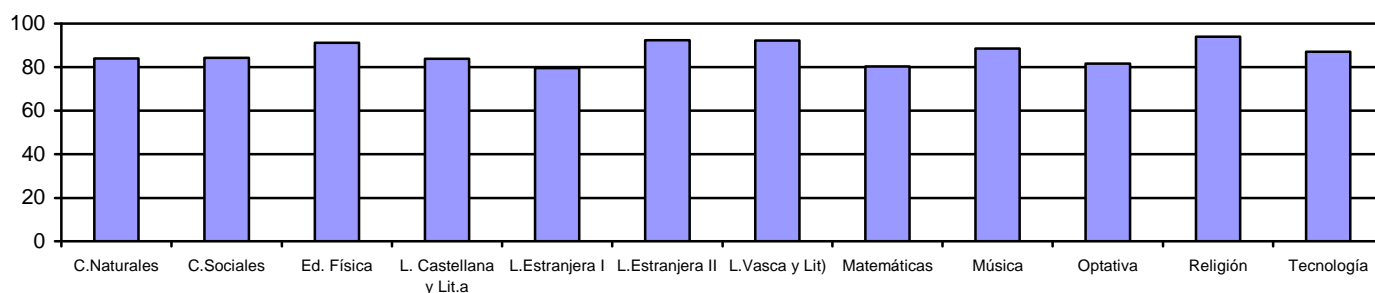
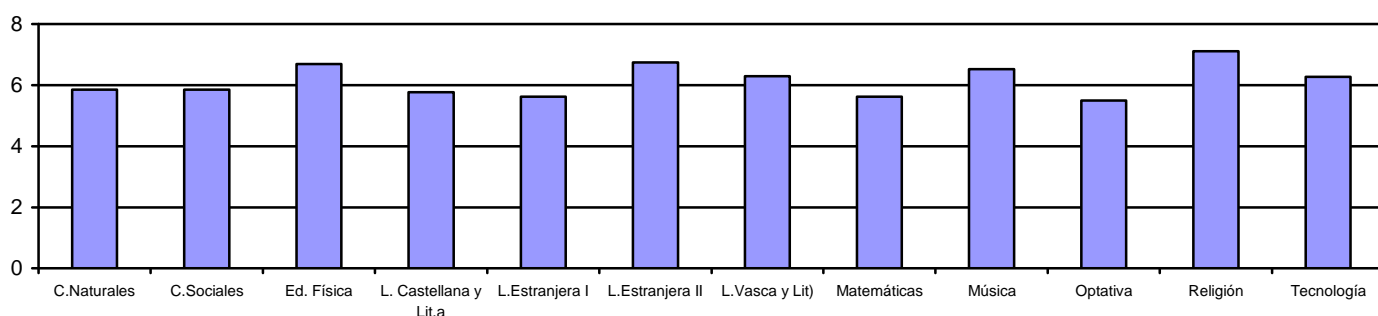
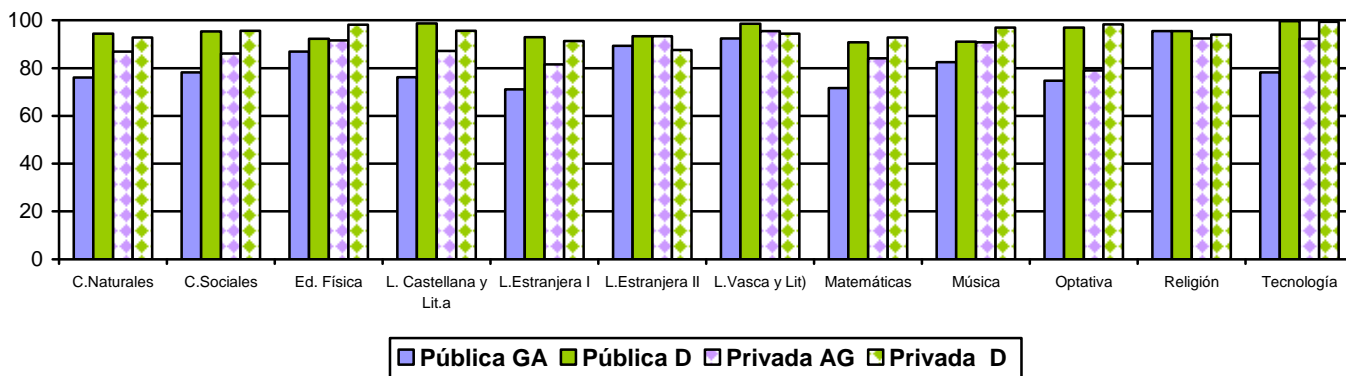

Ampliamos la parte de la gráfica que corresponde a las asignaturas progresivas



GRÁFICO N° 18 Calificaciones medias en los Grupos Ordinarios de 1º E.S.O. según titularidad de Centro y modalidad lingüística.



Ampliamos la parte de la gráfica que corresponde a las asignaturas progresivas

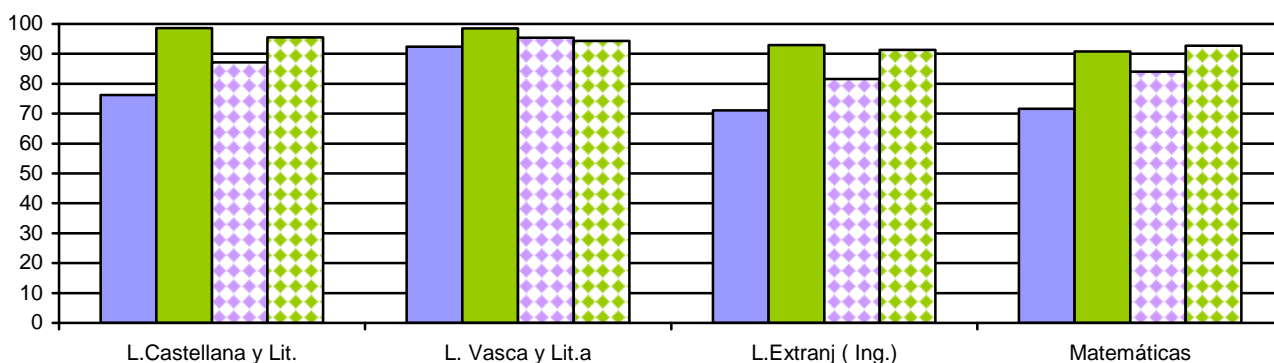
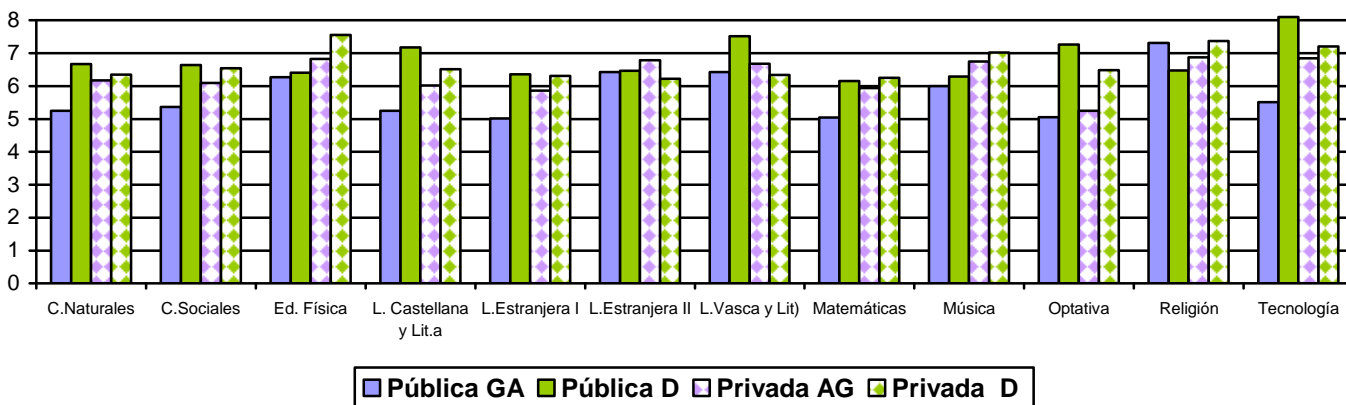

TABLA Nº 4. Calificaciones positivas y notas medias obtenidas en las distintas asignaturas en los Grupos Ordinarios de 1º E.S.O. según sexo

	CONVOCATORIA JUNIO + SEPTIEMBRE								
	HOMBRES			MUJERES			TOTAL		
	Alumnos	% Cali positiva	Medias	Alumnas	% Cali positiva	Medias	Nº Estudiantes	% Cali positiva	Medias
Ciencias de la Naturaleza	2857	82,64	5,65	2787	85,39	6,08	5644	83,98	5,86
Ciencias Sociales	2874	83,14	5,69	2794	85,60	6,04	5668	84,33	5,86
Educación Física	3151	91,15	6,69	2976	91,18	6,69	6127	91,16	6,69
Lengua Castellana y Literatura	2795	80,85	5,45	2846	87,17	6,12	5641	83,92	5,77
1ª Lengua Extranjera	2629	76,07	5,27	2725	83,51	6,01	5354	79,68	5,63
2ª Lengua Extranjera	1176	90,74	6,40	1409	93,68	7,02	2585	92,32	6,74
Lengua Vasca y Literatura	1064	90,25	5,88	1050	94,25	6,74	2114	92,19	6,30
Matemáticas	2747	79,46	5,49	2658	81,41	5,79	5405	80,41	5,63
Música	2999	86,75	6,14	2953	90,50	6,95	5952	88,57	6,53
Optativa	1495	81,16	5,32	1177	82,19	5,73	2672	81,61	5,50
Religión	1834	93,33	6,75	1805	94,60	7,49	3639	93,96	7,11
Tecnología	2972	85,97	6,01	2878	88,17	6,55	5850	87,04	6,27

GRÁFICO Nº.19 Calificaciones positivas y notas medias de las asignaturas en los Grupos Ordinarios de 1º ESO. según sexo.

CALIFICACIONES POSITIVAS

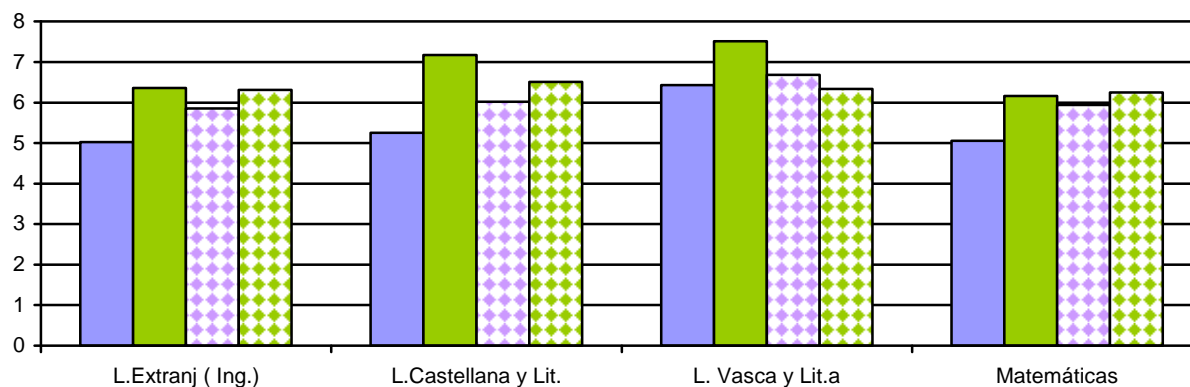
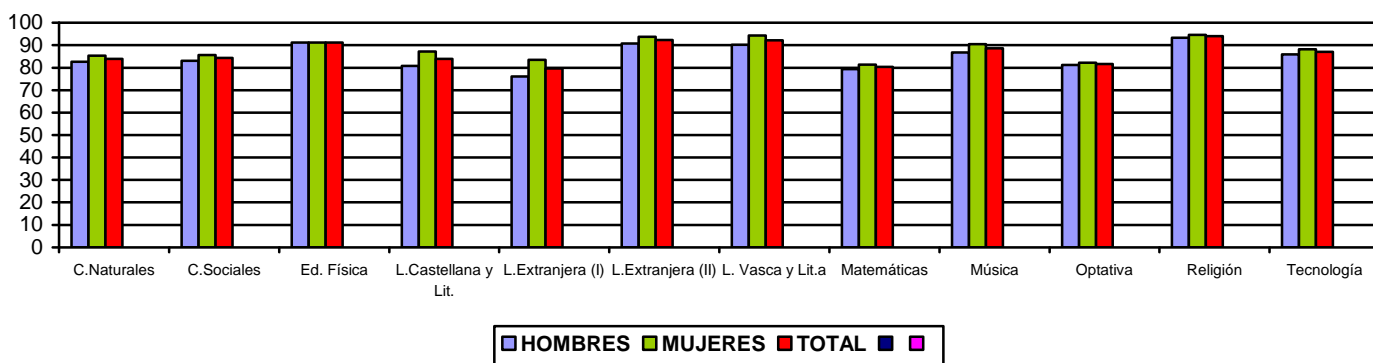

NOTAS MEDIAS

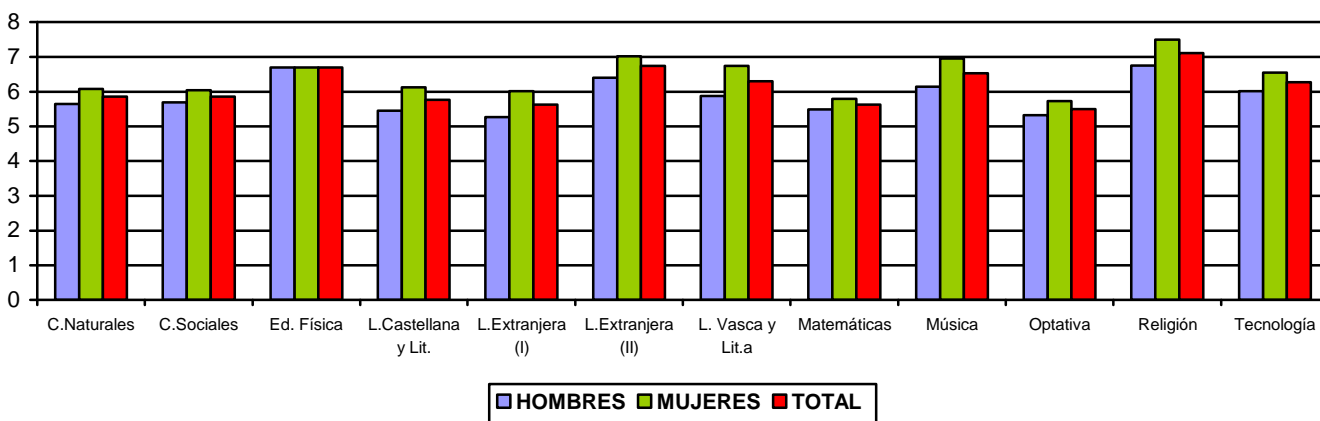

2.2.1.2.. Resultados académicos de 2º de E.S.O

TÁBLA Nº 5. Porcentaje de calificaciones positivas y nota media global en 2º de ESO

CONVOCATORIA JUNIO + SEPTIEMBRE					
ASIGNATURAS	Total alumnos	% positivas.	% Pendientes	MEDIA	Desv Típica.
Ciencias Naturales	6341	85,10	2,76	5,77	1,99
C. Sociales	6341	84,78	2,30	5,77	2,10
Educación Física	6341	94,35	1,04	6,80	1,66
Ed. Plástica y Visual	6341	91,26	0,09	6,37	1,98
L. Castellana y Lit.	6341	84,17	2,19	5,66	2,00
L. Extranjera II	2493	93,42	0,32	6,57	1,79
L. Extranjera I	6351	81,99	4,06	5,69	2,09
L. Vasca y Lit.	2299	90,87	0,48	6,07	1,80
Matemáticas	6341	79,80	3,82	5,43	2,12
Optativa	3166	86,20	0,13	5,55	2,00
Religión	3627	96,91	0,36	7,15	1,71
Tecnología	6341	88,60	2,13	6,17	1,95

GRÁFICO Nº 20. Calificaciones positivas globales en los Grupos Ordinarios de 2º E.S.O.

GRÁFICO N° 21. Notas medias globales en los Grupos Ordinarios de 2º E.S.O.



□ **GRÁFICO N° 22. Porcentaje de pendientes** en los Grupos Ordinarios de 2º E.S.O. La gráfica recoge el porcentaje de alumnado que no puede ser evaluado de cada asignatura de 2º de ESO por no tener superada la homologa de 1º ESO

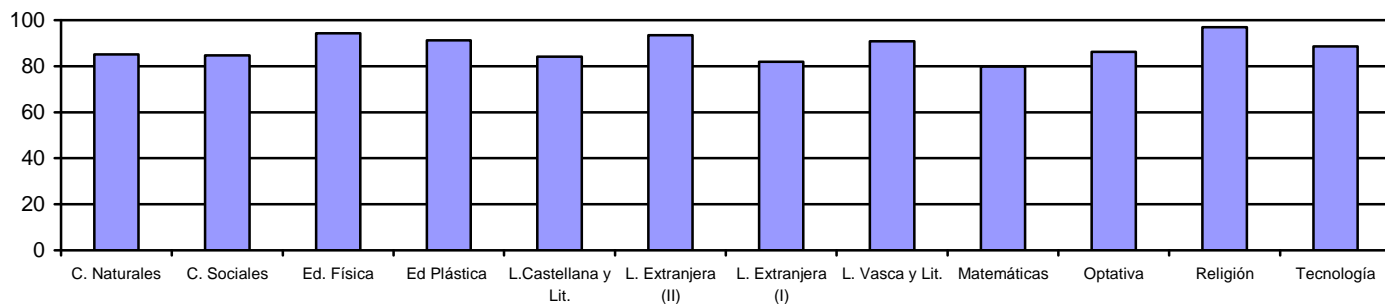
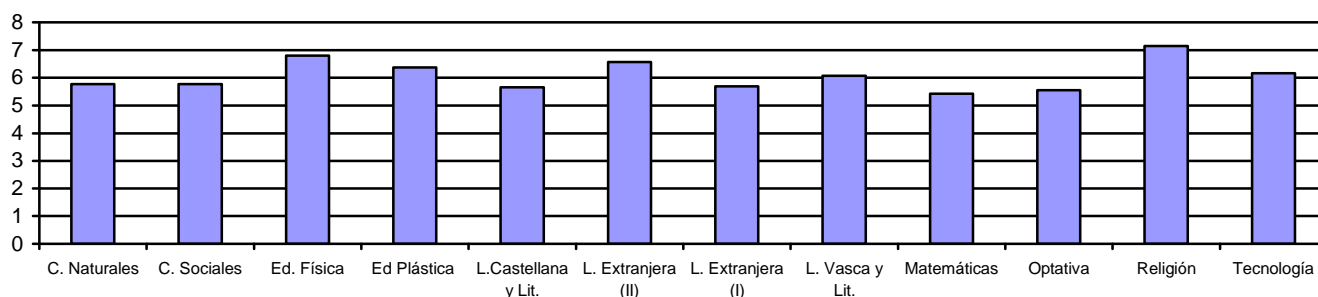

TABLA Nº 6. Calificaciones positivas y notas medias obtenidas en las distintas asignaturas en los Grupos Ordinarios de 2º ESO. según titularidad de Centro y modalidad lingüística

CONVOCATORIA JUNIO + SEPTIEMBRE												
ASIGNATURAS	Pública G/A			Pública B/D			Privada G/A			Privada B/D		
	% Pos.	% Pendient	media	% Pos.	% Pendient	media	% Pos.	% Pendient	media	% Pos.	% Pendient	media
Ciencias Naturales	78,83	4,94	5,28	89,99	1,14	6,07	90,17	1,28	6,19	87,99	0,23	6,04
C. Sociales	78,57	4,24	5,31	87,36	1,05	5,82	91,20	0,88	6,30	87,07		6,11
Educación Física	91,12	1,83	6,52	97,81	0,18	7,14	96,80	0,69	6,97	94,23		6,82
Ed. Plástica y Visual	85,81	0,15	5,95	94,73		6,47	96,51	0,10	6,80	91,92		6,67
L. Castellana y Lit.	77,22	4,20	5,21	86,22	1,05	5,74	91,05	0,59	6,11	90,30		6,17
L. Extranjera II	89,77	0,99	6,24	94,85		6,79	95,03		6,70	96,49		6,84
L. Extranjera I	72,98	7,68	5,07	88,94	1,49	6,09	88,60	1,47	6,21	89,38	0,23	6,13
L. Vasca y Lit.	94,02	0,40	6,46	88,41	0,53	5,77	94,22	0,89	6,69	91,92	0,23	6,09
Matemáticas	70,53	7,71	4,85	84,64	1,32	5,72	88,30	0,79	5,95	85,68		5,84
Optativa	78,13	0,21	5,03	95,37		6,19	92,23	0,13	5,83	88,12		6,04
Religión	96,80	0,30	7,39	99,53		7,76	96,65	0,44	6,91	98,57		7,73
Tecnología	81,13	4,10	5,57	90,96	1,05	6,33	96,31	0,54	6,86	93,30		6,25

GRÁFICO Nº 23 Calificaciones positivas en los Grupos Ordinarios de 2º ESO. según titularidad de Centro y modalidad lingüística.

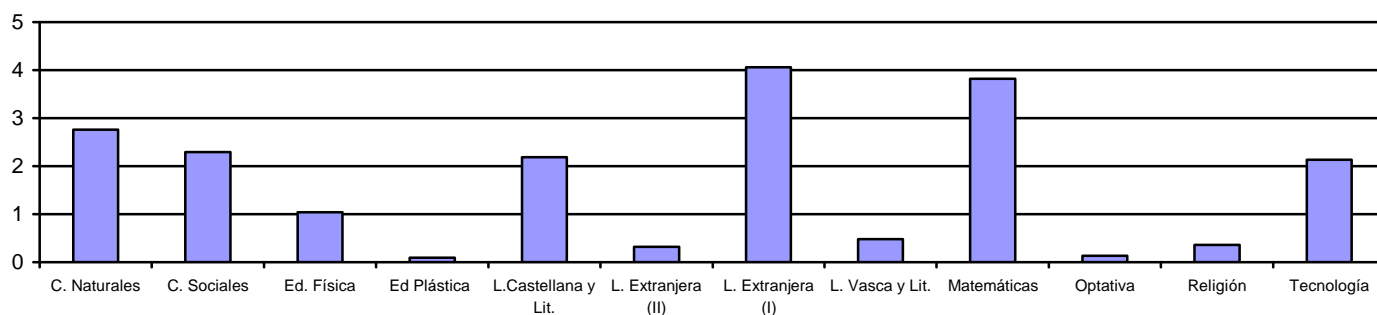
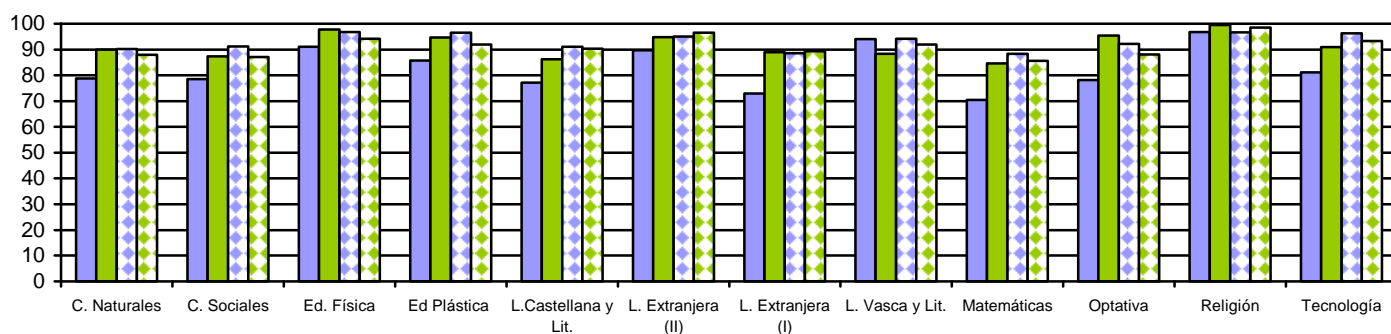

Ampliamos la parte de la gráfica que corresponde a las asignaturas progresivas



GRÁFICO N° 24 Calificaciones medias en los Grupos Ordinarios de 2º E.S.O. según titularidad de Centro y modalidad lingüística.



Ampliamos la parte de la gráfica que corresponde a las asignaturas progresivas

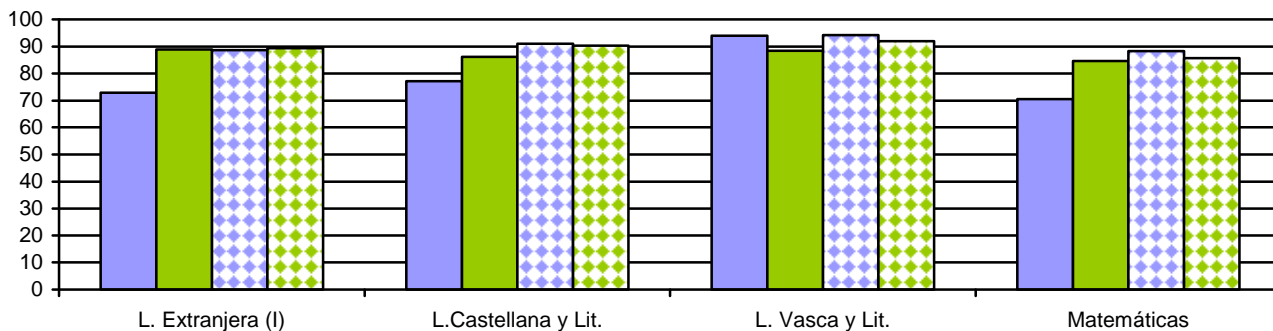
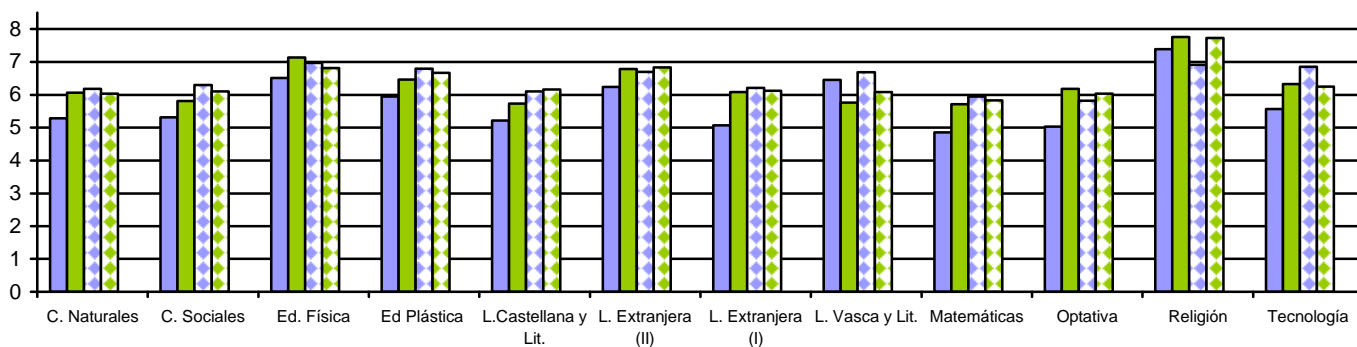

TABLA Nº 7 Calificaciones positivas y medias en los Grupos Ordinarios de 2º ESO. por sexo

CONVOCATORIA JUNIO + SEPTIEMBRE									
ASIGNATURAS	HOMBRES			MUJERES			TOTAL		
	% Pos.	% Pendient	media	% Pos.	% Pendient	media	% Pos.	% Pendient	media
Ciencias Naturales	82,74	3,22	5,49	87,73	2,24	6,07	85,10	2,76	5,77
C. Sociales	82,56	2,57	5,52	87,27	2,01	6,05	84,78	2,30	5,77
Educación Física	94,48	0,81	6,80	94,22	1,30	6,79	94,35	1,04	6,80
Ed. Plástica y Visual	89,13	0,06	5,92	93,65	0,13	6,87	91,26	0,09	6,37
L. Castellana y Lit.	80,26	2,93	5,25	88,54	1,37	6,12	84,17	2,19	5,66
L. Extranjera I	91,42	0,63	6,25	95,02	0,07	6,83	93,42	0,32	6,57
L. Extranjera II	77,62	5,33	5,28	86,88	2,64	6,15	81,99	4,06	5,69
L. Vasca y Lit.	86,76	0,69	5,58	95,07	0,26	6,58	90,87	0,48	6,07
Matemáticas	76,92	4,57	5,17	83,02	2,97	5,71	79,80	3,82	5,43
Optativa	85,32	0,10	5,36	87,54	0,16	5,85	86,20	0,13	5,55
Religión	96,65	0,58	6,77	97,19	0,11	7,57	96,91	0,36	7,15
Tecnología	86,92	2,63	5,86	90,47	1,57	6,50	88,60	2,13	6,17

GRÁFICO Nº 25 Calificaciones positivas y medias en los Grupos Ordinarios de 2º E.S.O. por sexo

CALIFICACIONES POSITIVAS

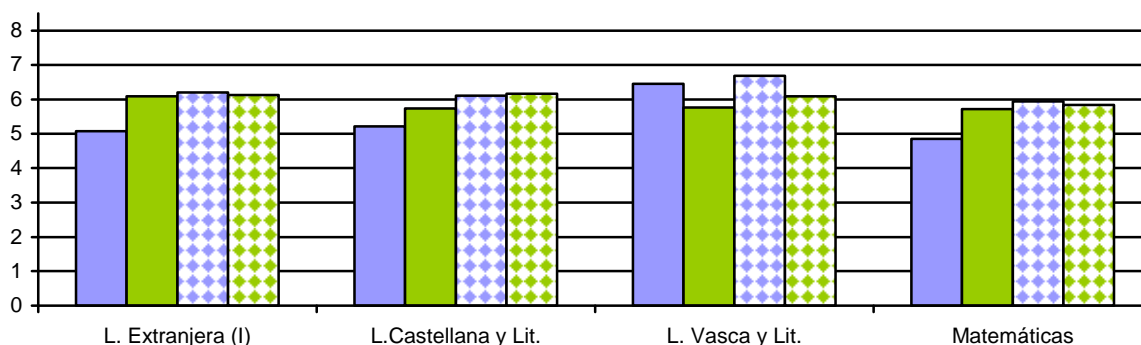
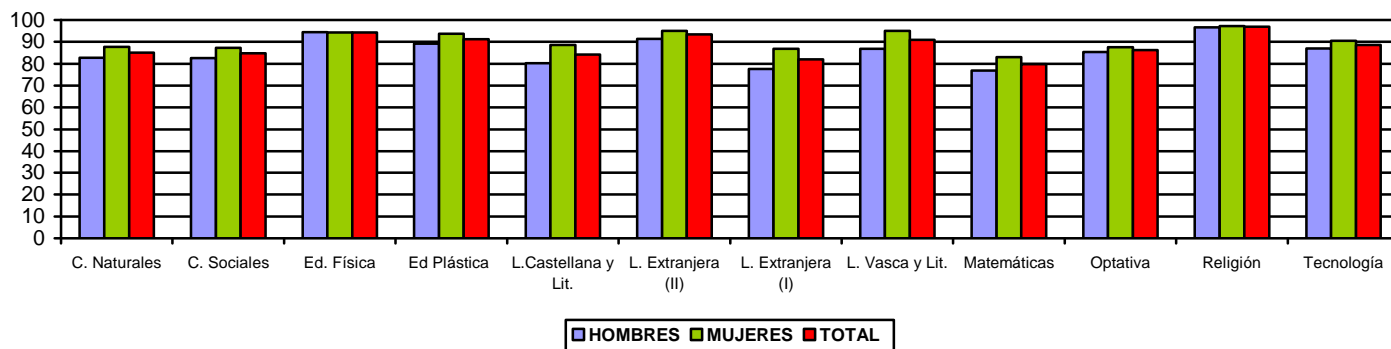

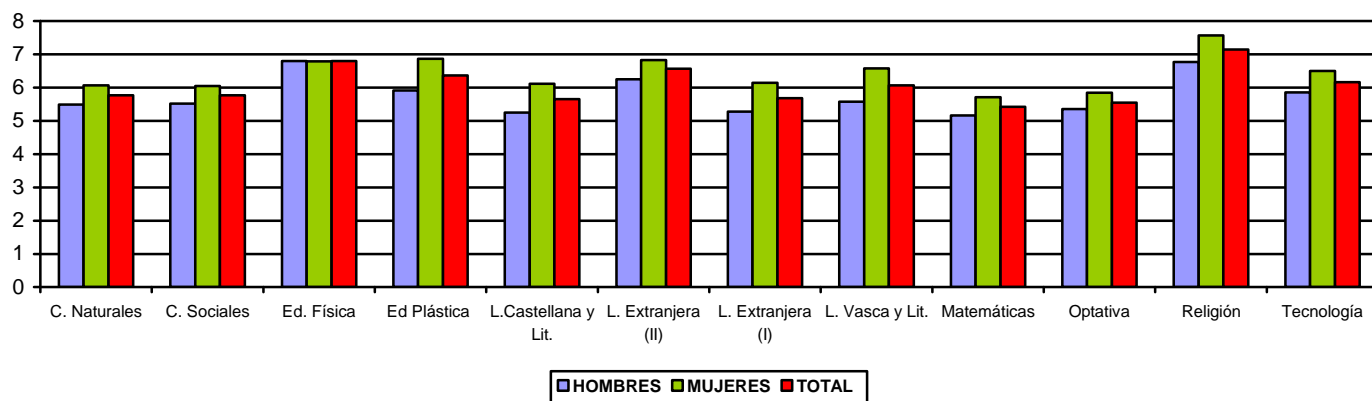
CALIFICACIONES MEDIAS*2.2.1.3.. Resultados académicos de 3º de E.S.O***TÁBLA Nº 8** Datos globales de las calificaciones en los grupos ordinarios de **3º de ESO**

CONVOCATORIA JUNIO + SEPTIEMBRE					
ASIGNATURAS	Nº alumnos	% Positivas	% Pendientes	Media.	D.T.
Ciencias de la Naturaleza	5663	82,41	1,22	5,65	2,10
Ciencias Sociales	5663	85,63	0,97	5,80	2,05
Educación para la ciudadanía	5663	92,72		6,59	1,83
Educación Física	5662	93,57	0,32	6,65	1,62
Educación Plástica y Visual	5663	89,72	0,67	6,25	1,95
Lengua Castellana y Literatura	5663	81,88	1,17	5,43	2,01
Lengua Extranjera I	5663	81,12	2,24	5,68	2,10
Lengua Extranjera II	2149	92,65	0,19	6,44	1,77
Lengua Vasca y Literatura	2089	90,62	0,05	6,11	1,81
Matemáticas	5663	75,81	3,13	5,12	2,15
Música	5661	90,57	0,11	6,41	2,02
Optativa	2820	88,12	0,21	5,88	1,92
Religión	3197	95,12	0,16	7,11	1,63

GRÁFICO N° 26. Calificaciones positivas globales en los Grupos Ordinarios de 3° E.S.O.



GRÁFICO N° 27. Calificaciones Medias globales en los Grupos Ordinarios de 3° E.S.O.



GRÁFICO N° 28. Porcentaje de pendientes en los Grupos Ordinarios de 3° ESO.

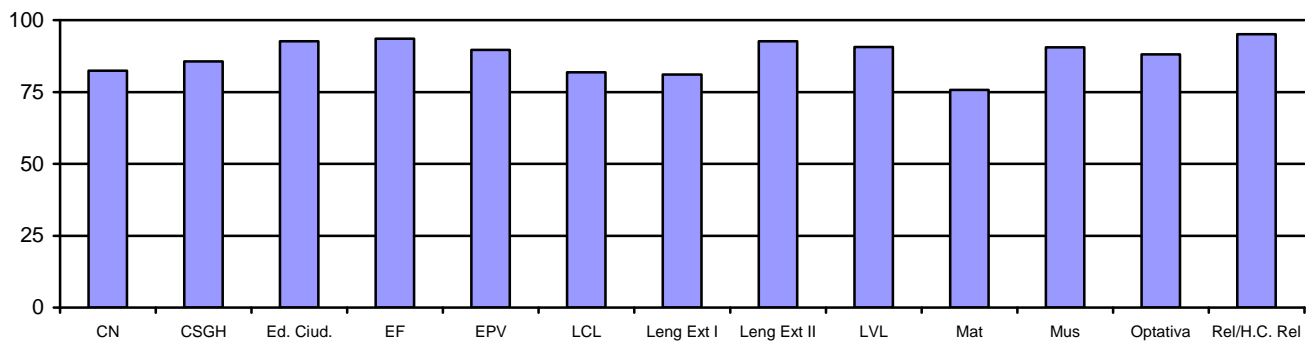

TABLA Nº 9 Calificaciones positivas y notas medias obtenidas en las distintas asignaturas en los Grupos Ordinarios de 3º E.S.O. según titularidad de Centro y modalidad lingüística

CONVOCATORIA JUNIO + SEPTIEMBRE												
	Pública G/A			Pública B/D			Privada G/A			Privada B/D		
	% Pos.	% Pendient	media	% Pos.	% Pendient	media	% Pos.	% Pendient	media	% Pos.	% Pendient	media
Ciencias de la Naturaleza	76,70	2,29	5,23	91,92	0,20	6,26	83,71	0,67	5,84	85,32	0,25	5,67
Ciencias Sociales	81,15	1,42	5,45	93,12	1,00	6,37	86,65	0,57	5,91	87,81	0,25	5,90
Educación para la ciudadanía	92,11		6,31	98,40		7,08	93,71		6,90	77,36		5,50
Educación Física	92,67	0,52	6,47	97,71	0,10	6,96	93,14	0,26	6,71	90,55		6,60
Educación Plástica y Visual	86,67	1,25	5,91	96,11	0,20	6,62	90,57	0,36	6,49	87,31		6,21
Lengua Castellana y Literatura	76,01	2,16	5,10	91,43	0,40	5,95	83,76	0,57	5,59	82,84	0,25	5,29
Lengua Extranjera I	73,51	4,31	5,12	91,13	0,50	6,49	84,28	1,08	5,89	84,83	0,25	5,84
Lengua Extranjera II	91,79	0,48	6,10	97,73		6,95	90,08	0,11	6,42	97,06		6,52
Lengua Vasca y Literatura	94,00		6,26	90,03		6,01	97,01	0,50	6,90	84,83		5,78
Matemáticas	65,36	6,26	4,47	86,24	0,50	5,79	81,80	1,34	5,48	81,09	0,25	5,40
Música	87,23	0,26	5,99	97,31		7,18	91,28		6,45	89,55		6,75
Optativa	84,94	0,48	5,67	96,20		6,44	88,07		5,83	83,59		5,71
Religión	98,11		7,67	99,38		8,14	93,06	0,26	6,71	97,83		7,52

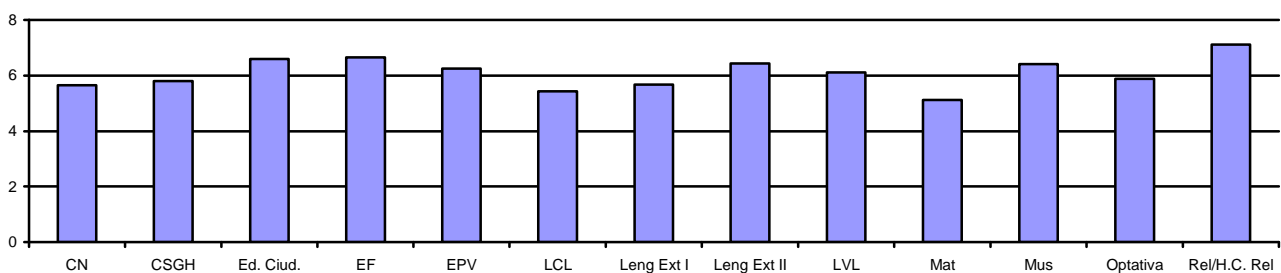
GRÁFICO Nº 29. Calificaciones positivas en los Grupos Ordinarios de 3º E.S.O. según titularidad de Centro y modalidad lingüística.

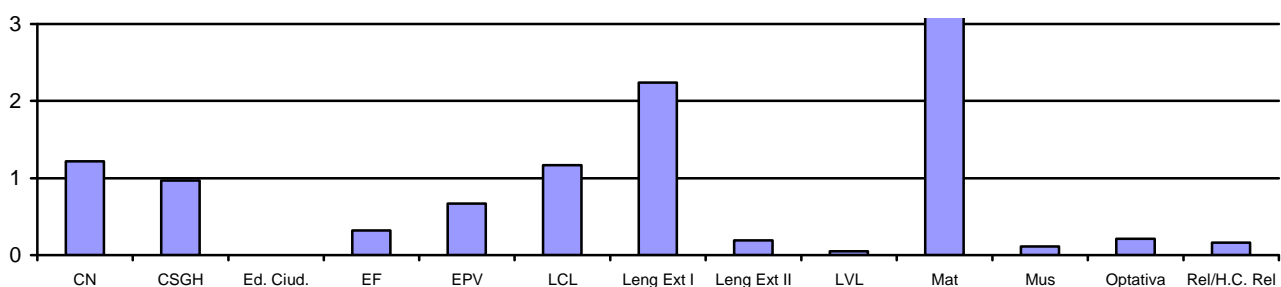
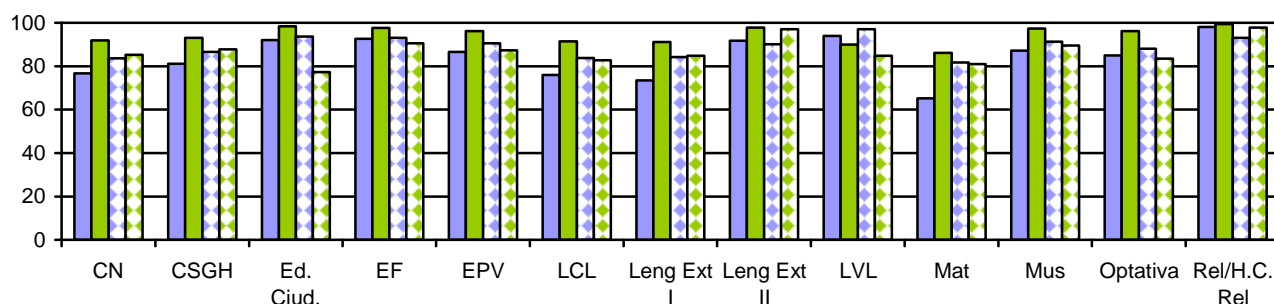

Ampliamos la parte de la gráfica que corresponde a las asignaturas progresivas



GRÁFICO N° 30. Calificaciones medias en los Grupos Ordinarios de 3° E.S.O. según titularidad de Centro y modalidad lingüística.



Ampliamos la parte de la gráfica que corresponde a las asignaturas progresivas

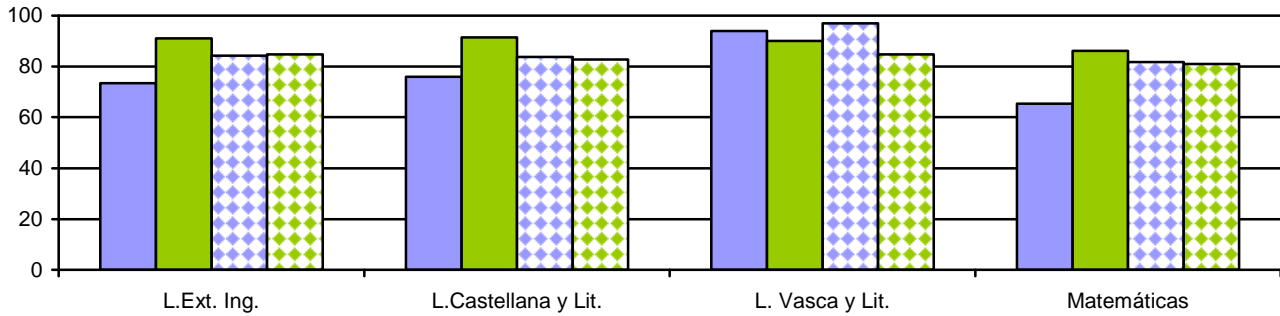
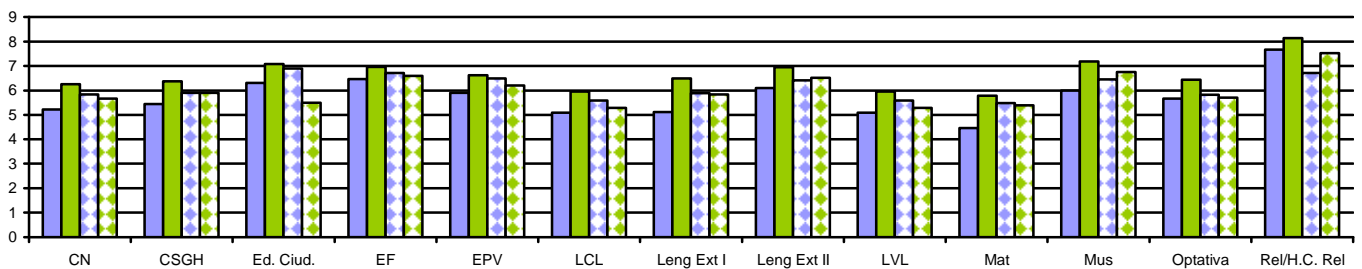

GRÁFICO N° 31. Porcentaje de pendientes en los Grupos Ordinarios de 3° E.S.O. según titularidad de Centro y modalidad lingüística.



TABLA N° 10 Calificaciones positivas y medias en los Grupos Ordinarios de 3° ESO. por sexo

CONVOCATORIA JUNIO + SEPTIEMBRE						
	HOMBRES			MUJERES		
	% Positivas	% Pedts	Media	% Positivas	% Pedts	Media
Ciencias de la Naturaleza	81,47	1,20	5,49	84,98	1,24	5,92
Ciencias Sociales	85,81	0,95	5,68	87,31	0,99	6,04
Educación para la ciudadanía	92,76		6,35	94,88		6,98
Educación Física	94,88	0,28	6,79	94,41	0,35	6,64
Educación Plástica y Visual	89,02	0,85	5,98	92,65	0,49	6,69
Lengua Castellana y Literatura	79,28	1,34	5,12	86,22	0,99	5,85
Lengua Extranjera I	80,20	2,89	5,47	83,85	1,59	5,99
Lengua Extranjera II	94,21	0,40	6,26	94,51		6,83
Lengua Vasca y Literatura	86,77	0,10	5,67	94,34		6,53
Matemáticas	74,48	3,04	4,98	78,90	3,22	5,37
Música	90,08	0,07	6,12	93,32	0,14	6,85
Optativa	88,61	0,26	5,79	89,71	0,15	6,13
Religión	96,72	0,32	6,94	97,44		7,57

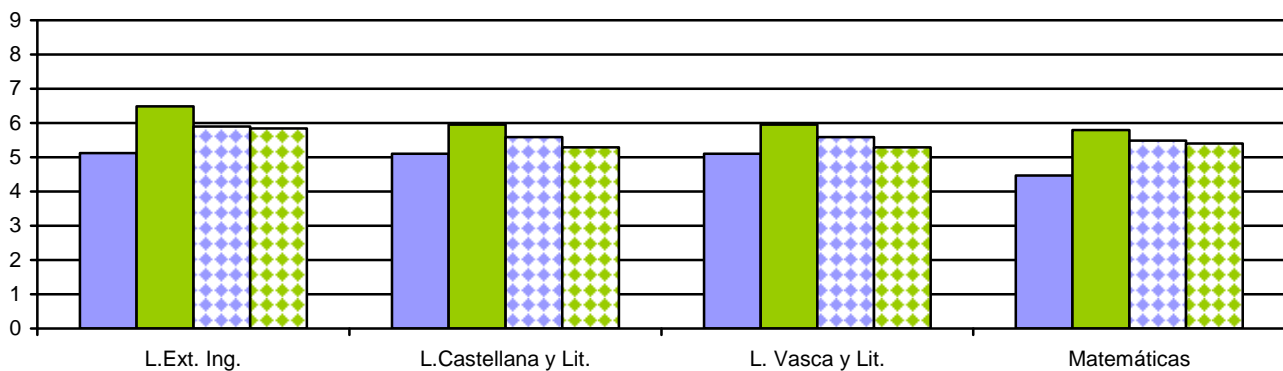
GRÁFICO N° 32 Calificaciones positivas y medias en los Grupos Ordinarios de 3° E.S.O. por sexo

CALIFICACIONES POSITIVAS

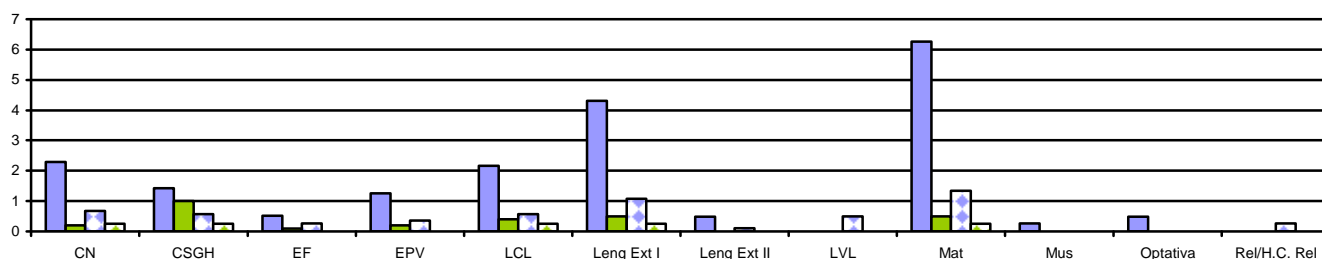
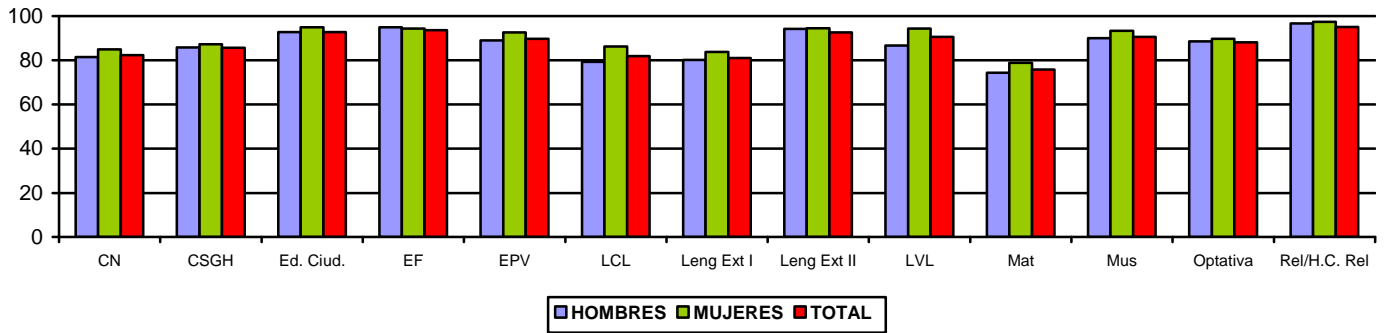

CALIFICACIONES MEDIAS

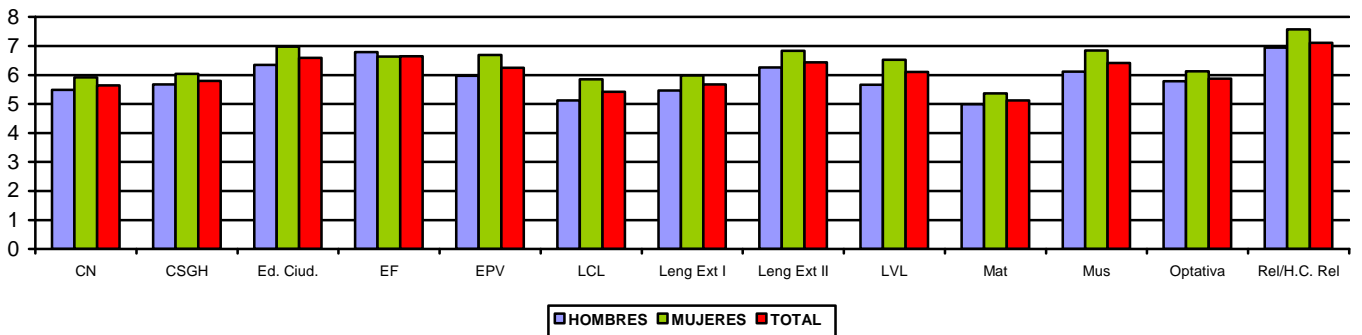

2.1.4. Resultados académicos de 4º de ESO

TÁBLA Nº 11. Porcentaje de calificaciones positivas y nota media global en 4º de ESO

CONVOCATORIA JUNIO + SEPTIEMBRE					
Asignatura	Total Alumnado	% Pos	% Ptes	Med	DT
Biología y Geología	2.685	92,96	0,34	6,45	1,82
Ciencias Sociales, Geografía e Historia	5.165	89,14	0,21	6,01	2,01
Educación ético-cívica	5.154	94,28	---	6,57	1,79
Educación Física	5.165	96,98	0,19	6,95	1,50
Educación Plástica y Visual	2.095	92,22	0,62	6,32	1,77
Física y Química	2.800	89,07	0,14	6,18	2,01
Informática	3.106	95,17	---	6,66	1,71
Latin	1.600	90,69	---	6,02	1,91
Lengua Castellana	5.165	88,65	0,74	5,76	1,85
Lengua Extranjera I	5.163	87,70	1,49	5,90	1,89
Lengua Vasca y Literatura	1.898	95,10	0,11	6,36	1,63
Matemáticas A	1.988	69,97	5,28	4,45	1,87
Matemáticas B	3.147	84,59	1,08	5,63	1,91
Música	857	96,62	0,35	7,04	1,87
Geografía económica	375	92,00	0,27	6,00	1,79
Literatura Universal	497	94,77	---	6,40	1,87
Profundización en Física y Química	528	96,21	---	6,77	1,54
Profundización en Matemáticas	385	92,47	---	6,45	1,92
Religión	2.925	98,15	0,07	7,30	1,60
Tecnología	1.066	87,99	0,38	5,83	1,92

GRÁFICO Nº 33. Calificaciones positivas globales en los Grupos Ordinarios de 4º E.S.O.

CALIFICACIONES POSITIVAS EN ASIGNATURAS COMUNES

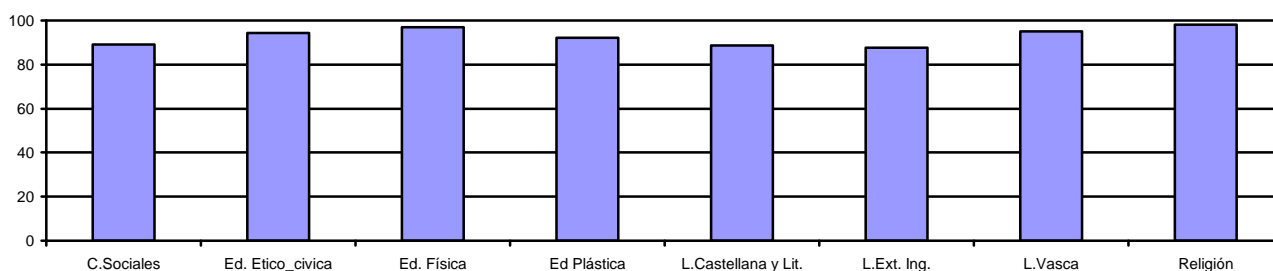

CALIFICACIONES POSITIVAS EN ASIGNATURAS DE MODALIDAD

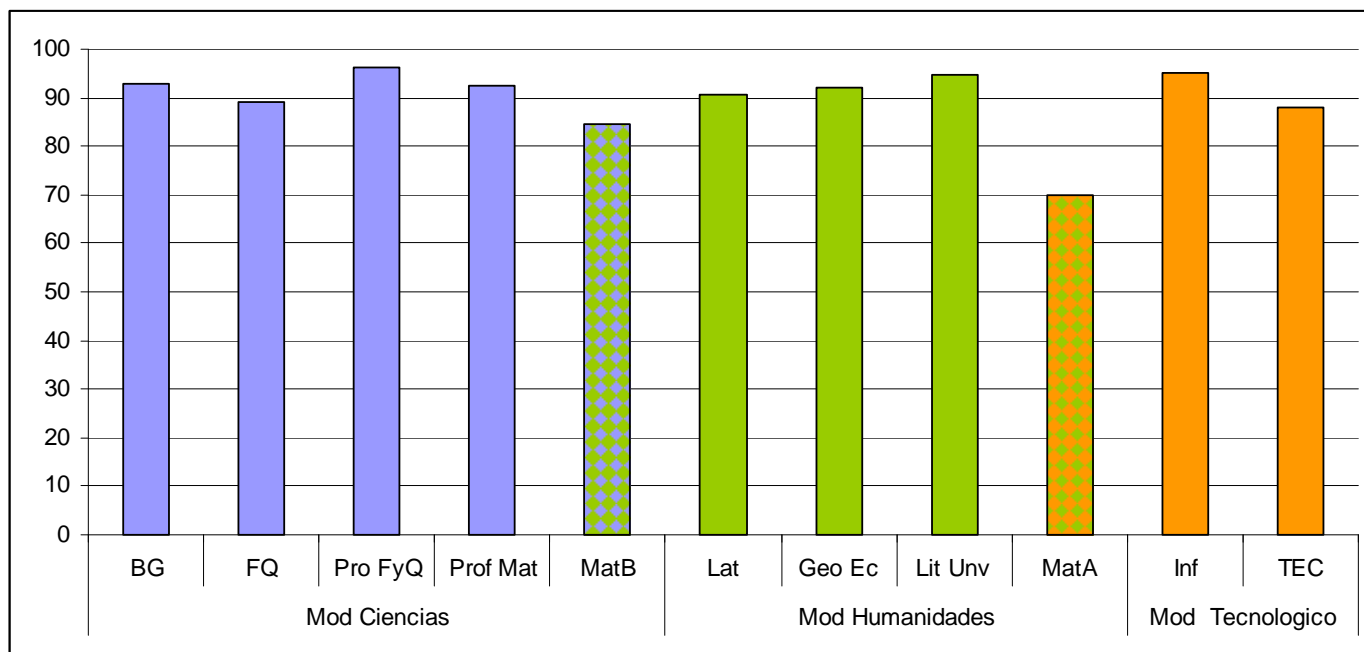

Matemáticas B se presenta como una opción vinculada a los itinerarios de ciencias y Humanidades y Matemáticas A a los de Humanidades y tecnológico

GRÁFICO Nº 34. Calificaciones Medias globales en los Grupos Ordinarios de 4º E.S.O.

CALIFICACIONES MEDIAS EN ASIGNATURAS COMUNES

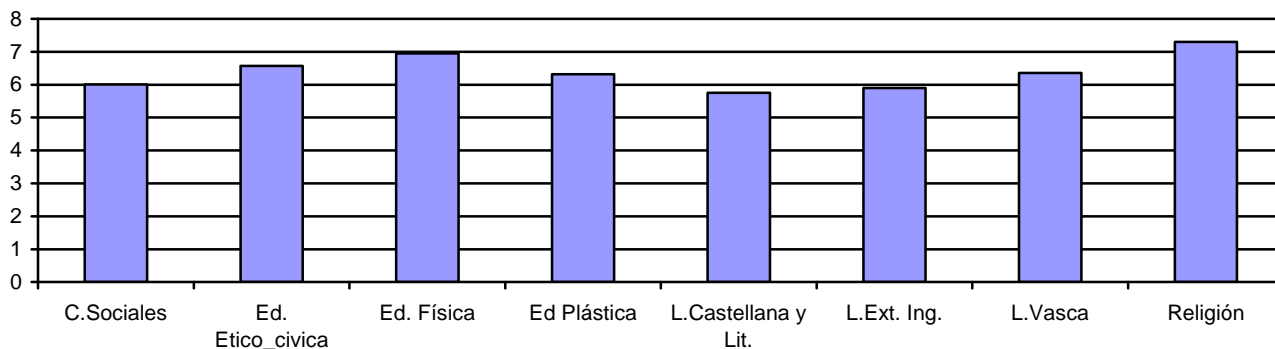

CALIFICACIONES MEDIAS EN ASIGNATURAS DE MODALIDAD



GRÁFICO N° 35. Porcentaje de pendientes en los Grupos Ordinarios de 4º E.S.O.



□ Recordamos que las asignaturas correspondientes al itinerario de letras se cursan por primera vez en 4º de ESO y por tanto no es posible que tengan homólogos pendientes de cursos anteriores. Lo

mismo ocurre con la materia informática. Las asignaturas de profundización, por sus características, tampoco van a presentar alumnado con homóloga pendiente

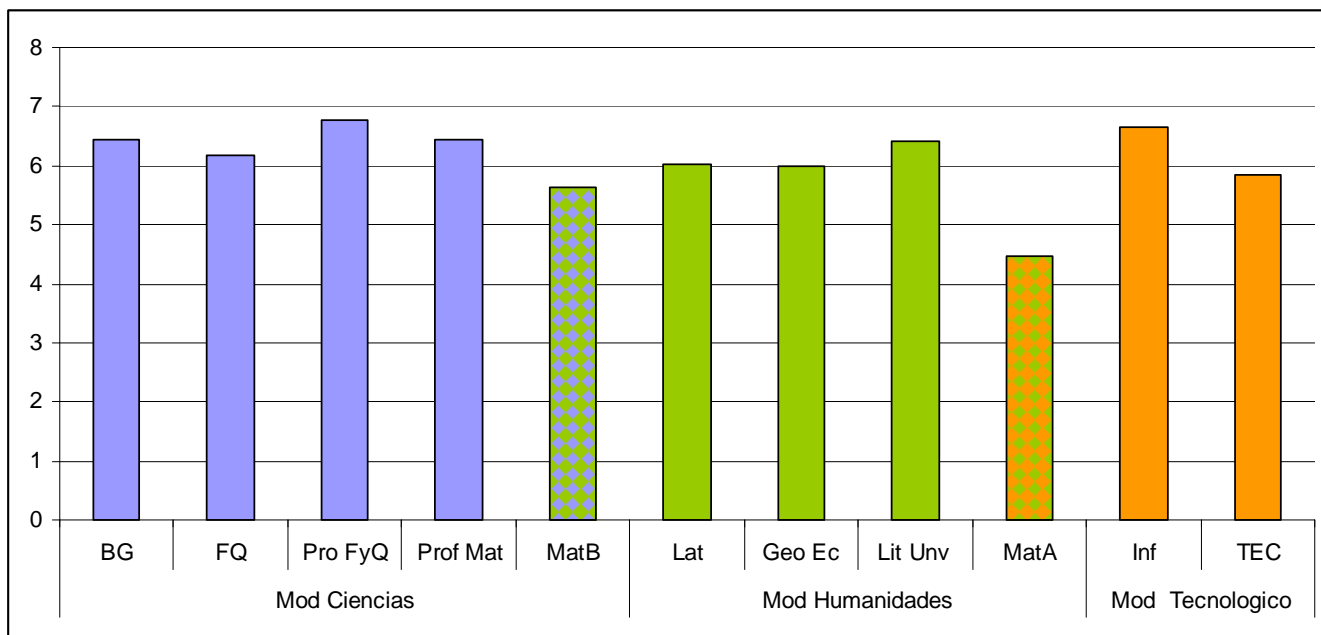
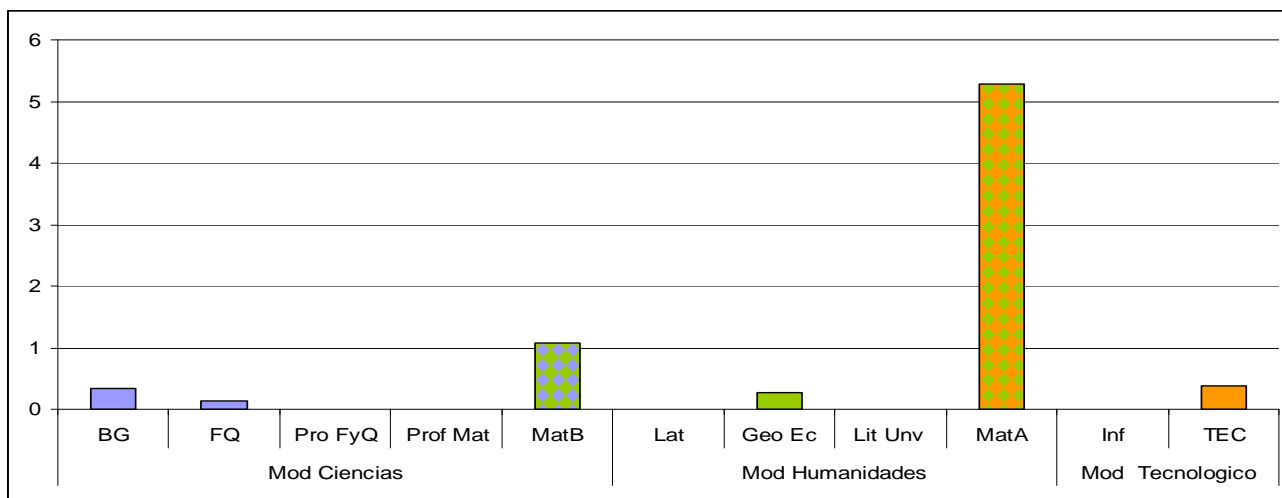
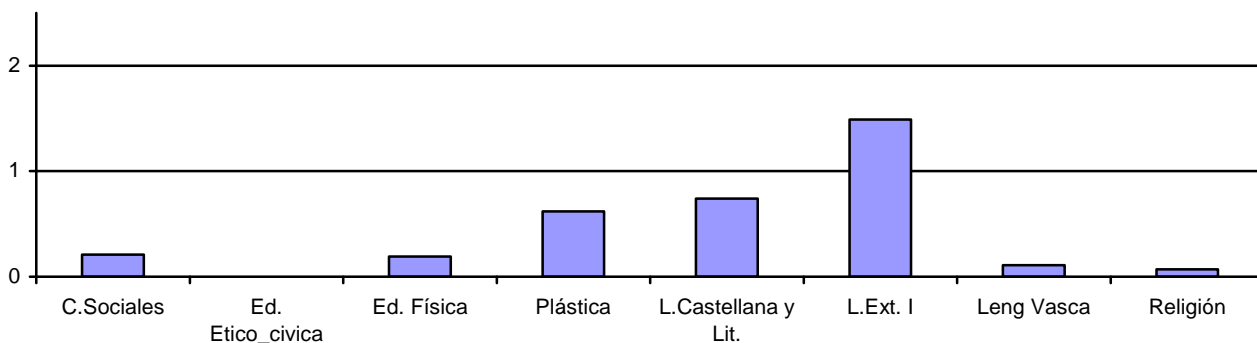
TABLA Nº 12 Calificaciones positivas y notas medias obtenidas en las distintas asignaturas en los Grupos Ordinarios de 4º E.S.O. según titularidad de Centro y modalidad lingüística

CONVOCATORIA JUNIO + SEPTIEMBRE												
ASIGNATURAS	Pública G/A			Pública B/D			Privada G/A			Privada B/D		
	% Posi	Media	D.T.	% Posi	Media	D.T.	% Posi	Media	D.T.	% Posi	Media	D.T.
Biología y Geología	90,28	6,00	1,99	96,57	6,78	1,56	94,03	6,65	1,78	97,89	6,60	1,40
Ciencias Sociales, Geografía e Historia	88,04	5,68	2,14	93,20	6,43	1,95	90,71	6,15	1,92	92,78	6,08	1,59
Educación ético-cívica	88,64	6,22	1,96	95,98	6,69	1,62	96,45	6,87	1,61	94,44	6,72	1,57
Educación Física	85,21	6,69	1,61	99,18	7,10	1,30	97,54	7,13	1,46	97,22	7,21	1,36
Educación Plástica y Visual	91,56	6,37	1,80	97,21	6,62	1,38	89,68	6,15	1,88	85,43	6,04	1,87
Física y Química	95,41	5,68	2,11	93,22	6,67	1,93	92,11	6,32	1,90	89,72	6,45	1,78
Informática	93,25	6,56	1,80	99,25	6,90	1,36	94,71	6,61	1,76	99,39	7,14	1,33
Latin	83,11	5,97	2,05	92,55	6,25	1,95	92,21	5,88	1,70	95,60	6,48	1,53
Lengua Castellana	93,53	5,43	1,92	92,06	5,91	1,71	91,49	5,97	1,82	93,61	6,22	1,60
Lengua Extranjera I	88,32	5,51	1,94	94,32	6,46	1,72	88,24	6,01	1,93	94,17	6,13	1,47
Lengua Vasca y Literatura	83,70	6,42	1,73	95,05	6,30	1,62	96,72	6,70	1,64	93,89	6,25	1,50
Matemáticas A	82,97	4,23	1,82	90,87	5,35	1,40	66,21	4,36	2,05	89,55	5,22	1,57
Matemáticas B	95,58	5,29	2,00	90,93	6,12	1,84	83,57	5,57	1,88	91,08	6,00	1,56
Música	66,17	6,78	1,97	99,57	7,62	1,55	97,99	6,93	1,79	100,00	6,88	1,36
Geografía económica	80,00	5,29	2,00				91,57	6,04	1,86			
Literatura Universal	94,67	6,78	1,97	100,00	6,75	1,64	93,96	6,34	1,99	94,74	6,37	1,63
Profundización en Física y Química	92,39	5,96	1,71	---	---	---	97,55	7,02	1,50	---	---	---
Profundización en Matemáticas	95,93	6,51	1,67	---	---	---	95,60	6,73	1,66	---	---	---
Religión	94,06	6,38	1,53	100,00	8,47	1,41	97,37	6,89	1,57	100,00	7,58	1,07
Tecnología	84,82	5,78	2,30	95,98	6,31	1,55	88,73	5,81	1,86	92,65	6,18	1,68

GRÁFICO N° 36. Calificaciones positivas .y notas Medias en los Grupos Ordinarios de 4º E.S.O. Según titularidad de Centro y modalidad lingüística.

CALIFICACIONES POSITIVAS EN ASIGNATURAS COMUNES

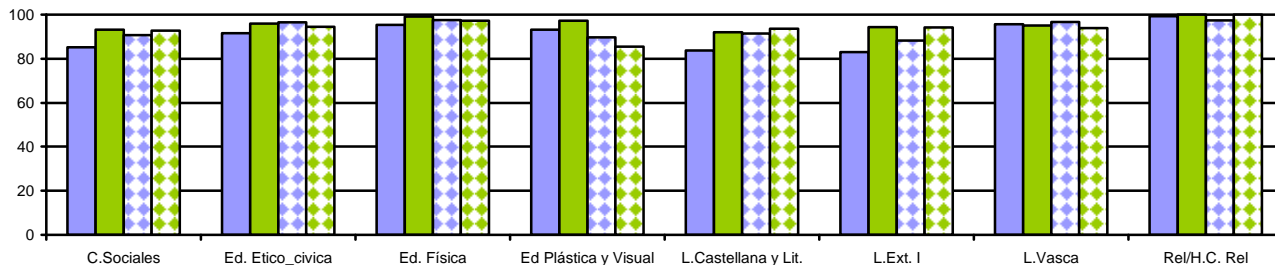

NOTAS MEDIAS EN ASIGNATURAS COMUNES

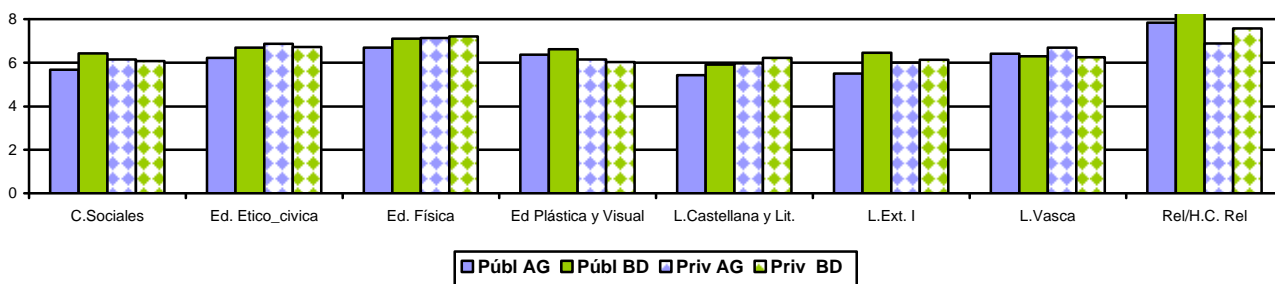

CALIFICACIONES POSITIVAS POR ITINERARIOS

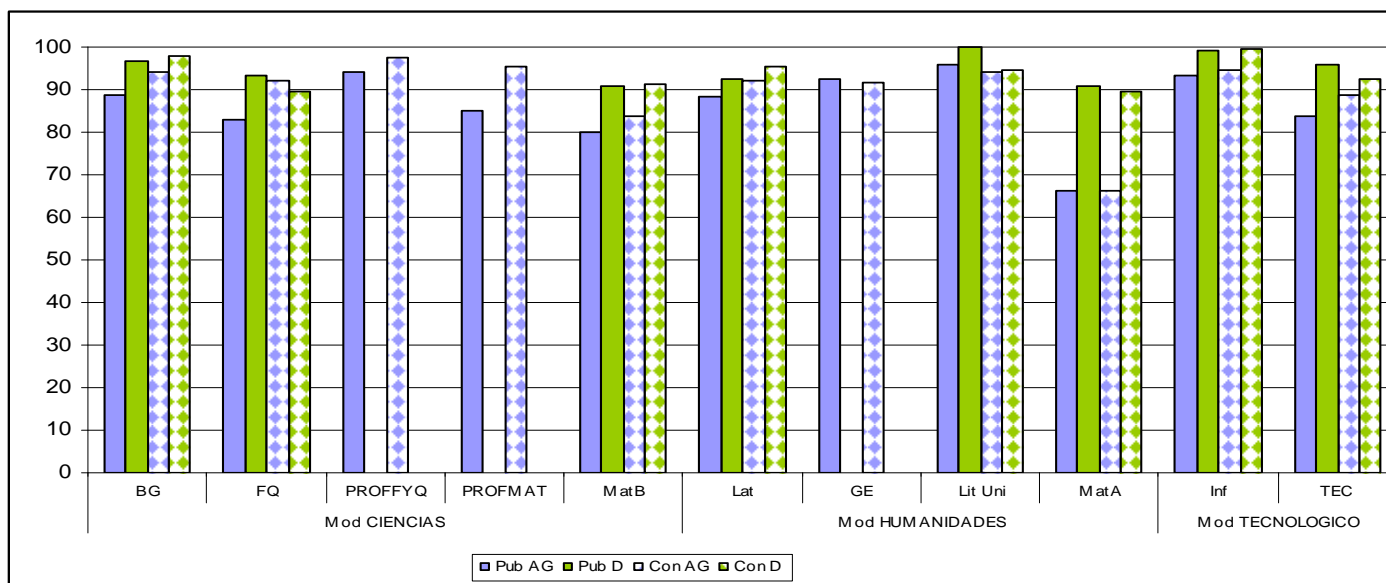

NOTAS MEDIAS POR ITINERARIOS



TABLA Nº 13. Calificaciones positivas .y notas Medias en los Grupos Ordinarios de 4º E.S.O. por sexo

ASIGNATURAS	HOMBRES			MUJERES		
	% Posi	Media	D.T.	% Posi	Media	D.T.
Biología y Geología	94,11	6,73	1,81	91,79	6,17	1,79
Ciencias Sociales, Geografía e Historia	89,02	6,16	2,08	89,26	5,86	1,93
Educación ético-cívica	95,28	6,87	1,79	93,24	6,25	1,74
Educación Física	97,15	6,88	1,45	96,80	7,04	1,56
Educación Plástica y Visual	94,04	6,78	1,70	90,31	5,83	1,71
Física y Química	90,94	6,44	1,96	87,35	5,95	2,03
Informática	95,83	6,86	1,64	94,57	6,48	1,75
Latín	92,53	6,24	1,88	87,23	5,60	1,90
Lengua Castellana	90,96	6,10	1,85	86,26	5,40	1,77
Lengua Extranjera I	89,10	6,18	1,92	86,25	5,61	1,81
Lengua Vasca y Literatura	97,36	6,73	1,61	92,65	5,95	1,56
Matemáticas A	70,21	4,51	1,86	69,73	4,39	1,87
Matemáticas B	87,08	5,89	1,91	81,87	5,35	1,88
Música	97,74	7,23	1,74	95,14	6,78	2,00
Geografía económica	93,44	6,10	1,89	90,63	5,91	1,78
Literatura Universal	95,02	6,52	1,87	94,32	6,19	1,85
Profundización en Física y Química	96,41	7,12	1,57	96,03	6,47	1,45
Profundización en Matemáticas	96,12	6,96	1,69	88,27	5,87	2,01
Religión	98,27	7,66	1,55	98,03	6,91	1,56
Tecnología	88,52	5,98	1,96	87,76	5,76	1,90

GRÁFICO N° 37. Calificaciones positivas .y notas Medias en los Grupos Ordinarios de 4º E.S.O. por sexo:

Materias comunes

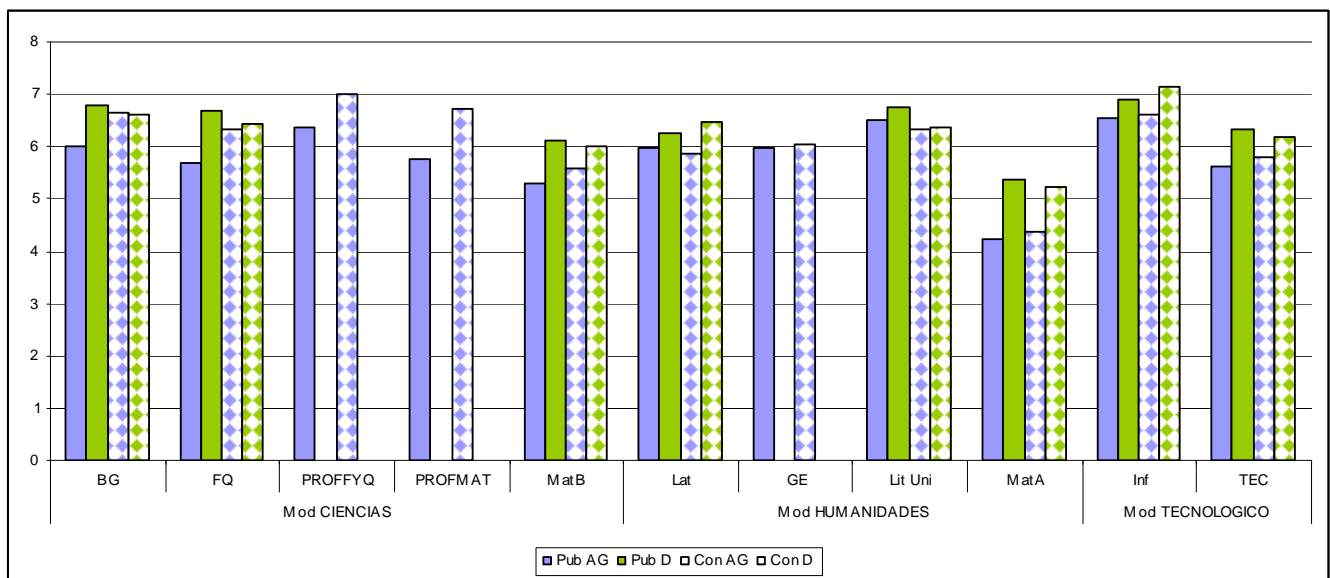
% CALIFICACIONES POSITIVAS

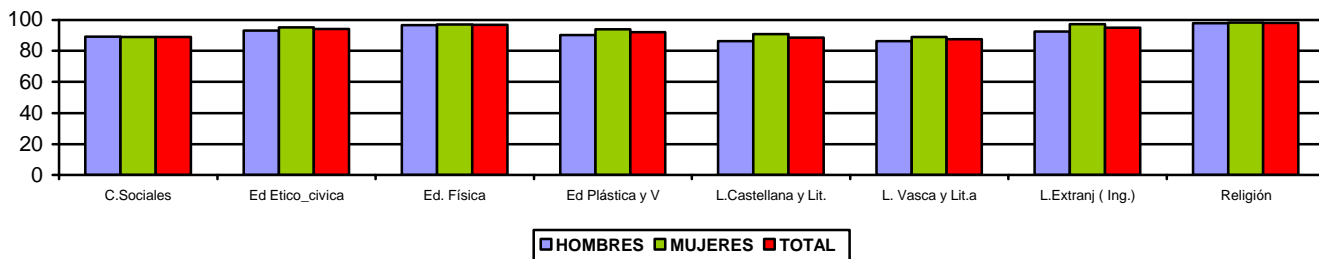

MEDIAS

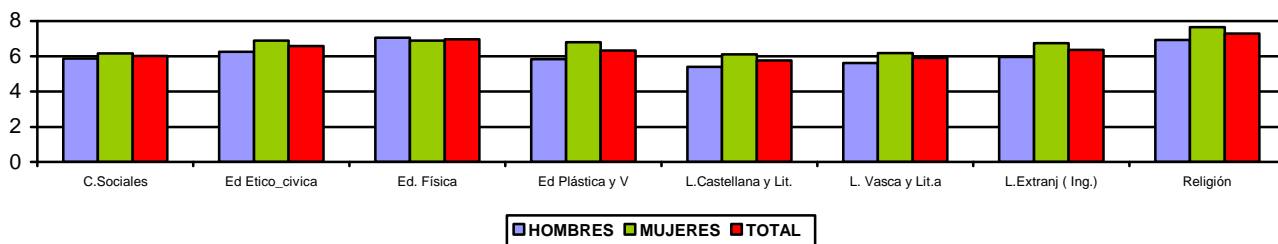

Materias de modalidad

% CALIFICACIONES POSITIVAS

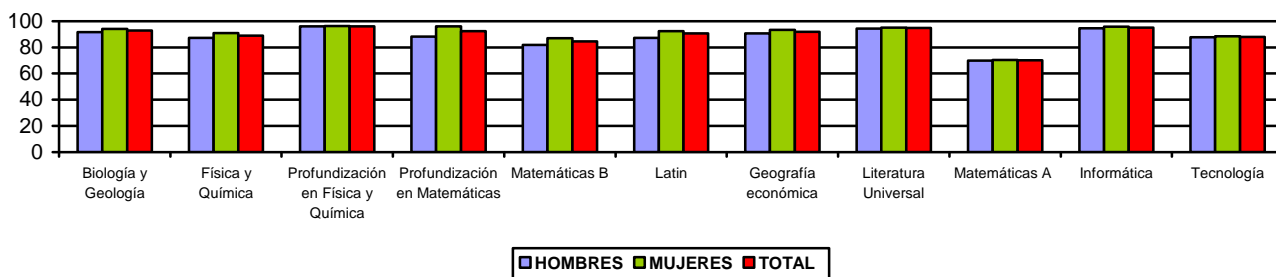

MEDIAS

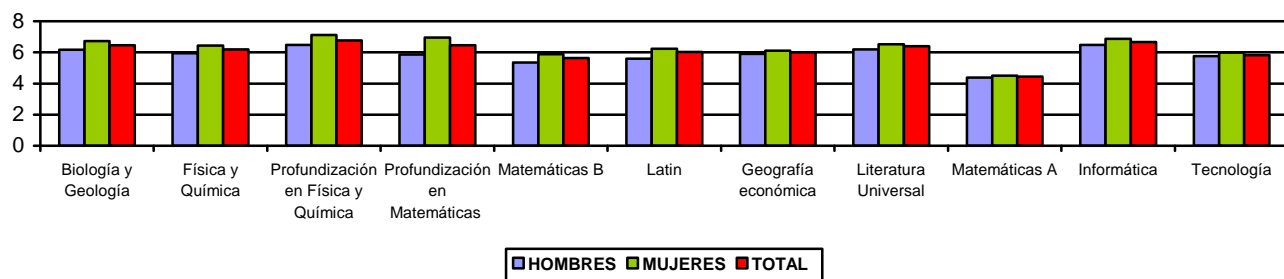

2.2. Promoción/titulación del alumnado.

% PROMOCIÓN/TITULACIÓN		1º ESO	2º ESO	3º ESO	4º ESO
HOMBRES	0 suspensos	65,06	61,79	59,81	66,24
	Con pendientes	20,82	22,69	24,11	17,89
	No promociona	12,14	14,38	13,54	13,61
	Sin Determinar	1,98	1,14	2,55	2,26
MUJERES	0 suspensos	72,11	73,98	67,41	73,24
	Con pendientes	16,88	16,89	19,75	13,61
	No promociona	8,62	8,23	9,93	11,02
	Sin Determinar	2,39	0,90	2,91	2,13
TOTAL	0 suspensos	68,49	67,55	63,60	69,82
	Con pendientes	18,90	19,95	21,93	15,70
	No promociona	10,43	11,48	11,74	12,29
	Sin Determinar	2,18	1,03	2,73	2,19

GRÁFICOS Nº 38.

Promoción/titulación en los Grupos Ordinarios de ESO por sexo.

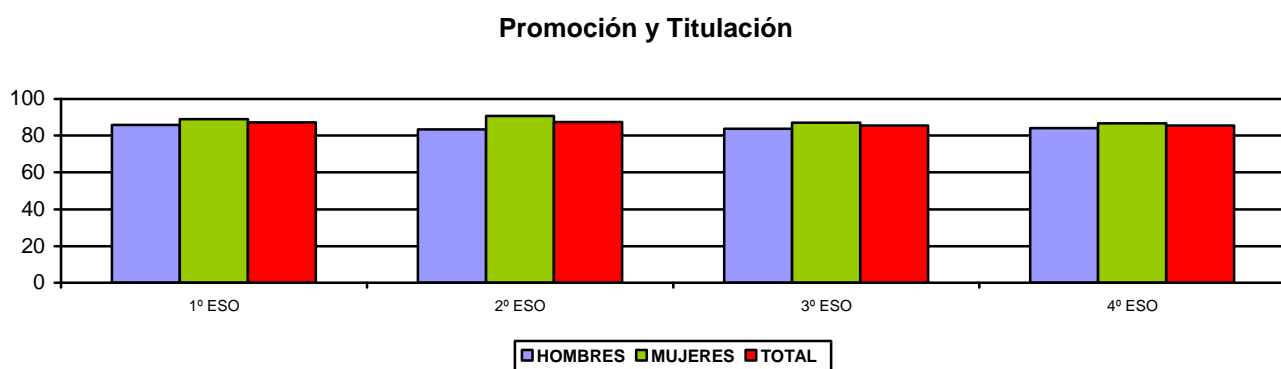

Condiciones de Promoción/titulación en los Grupos Ordinarios de ESO por sexo

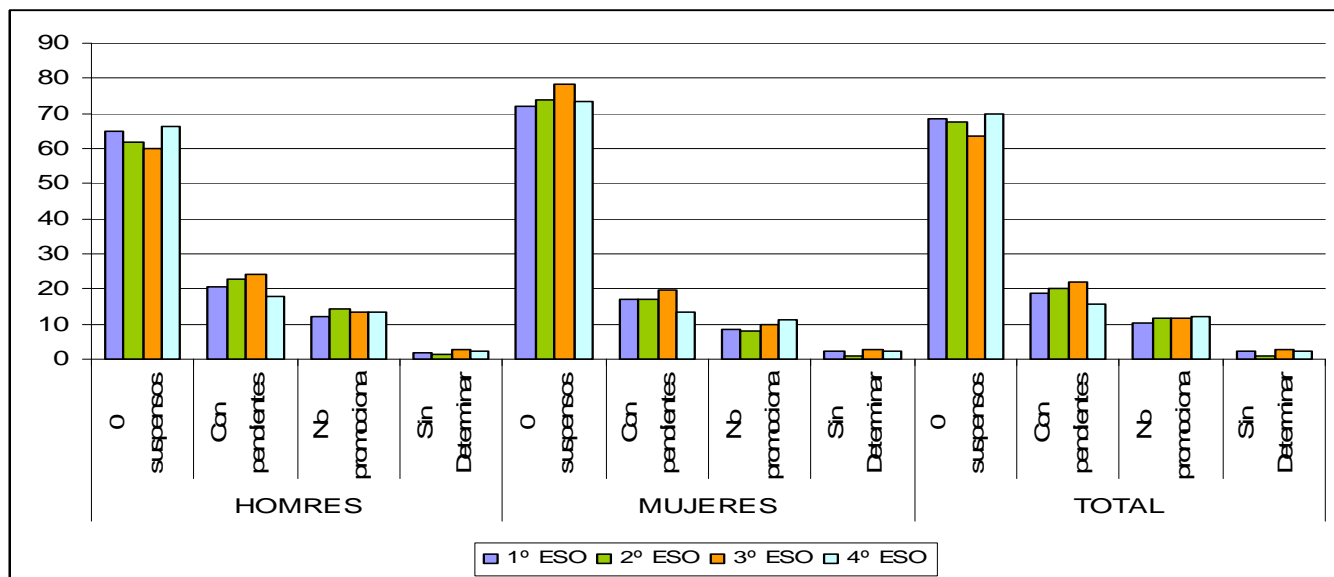

Promoción y titulación en ESO según titularidad de Centro y modalidad lingüística

	C. Públicos Mod G+A	C. Privados Mod. G+A	C. Públicos Mod. B+D	C. Privados Mod. B+D	Global
1º ESO	82,84	88,43	94,45	93,66	87.39
2º ESO	82,72	90,85	90,17	94,92	87.50
3º ESO	81,05	88,16	92,12	82,34	85.54
4º ESO	80.94	85.75	92.16	92.50	85.52

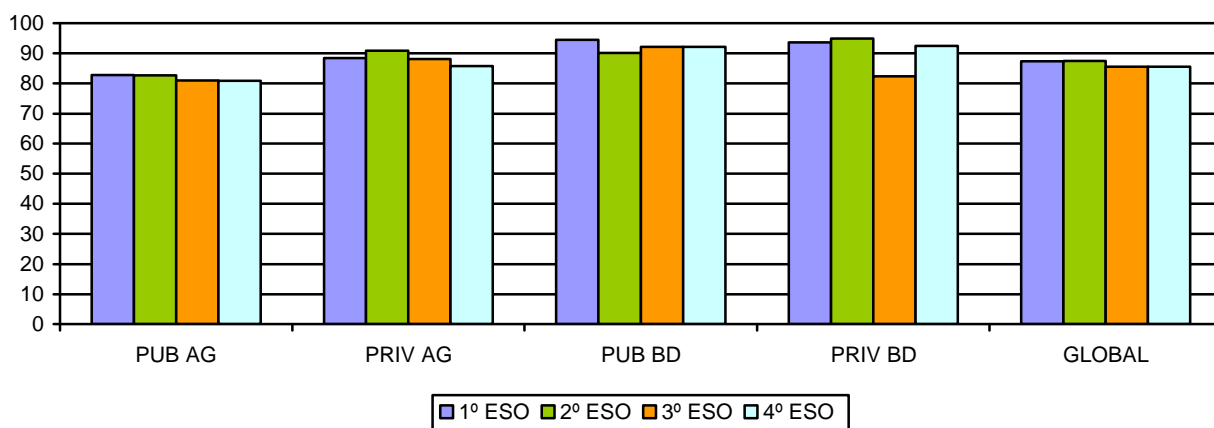

2.3. Evolución de la promoción/titulación en grupos ordinarios desde 2.004 hasta 2.009.

2.3.1 Promoción/titulación.

Se toma como origen de la serie cronológica el curso 2003/04 por ser el primero en el que está vigente la orden foral de evaluación de noviembre de 2003

GRÁFICO N° 39. Evolución de la promoción/titulación en la E.S.O.

	2003/04	2004/05	2005/06	2006/07	2007/08	2008/09	2009/10	2010/11	2011/12	2012/13
1º ESO	89,4	87,9	89,8	90,0	88,6	89,3	89,3	95,8	87,8	87,39
2º ESO	90,8	87,8	87,2	88,6	87,0	87,0	89,8	87,7	82,8	87,50
3º ESO	80,7	76,9	84,4	85,9	86,3	86,9	86,9	86,0	87,9	85,54
4º ESO	85,7	86,5	88,5	86,8	91,2	88,4	88,0	88,7	92,9	85,52

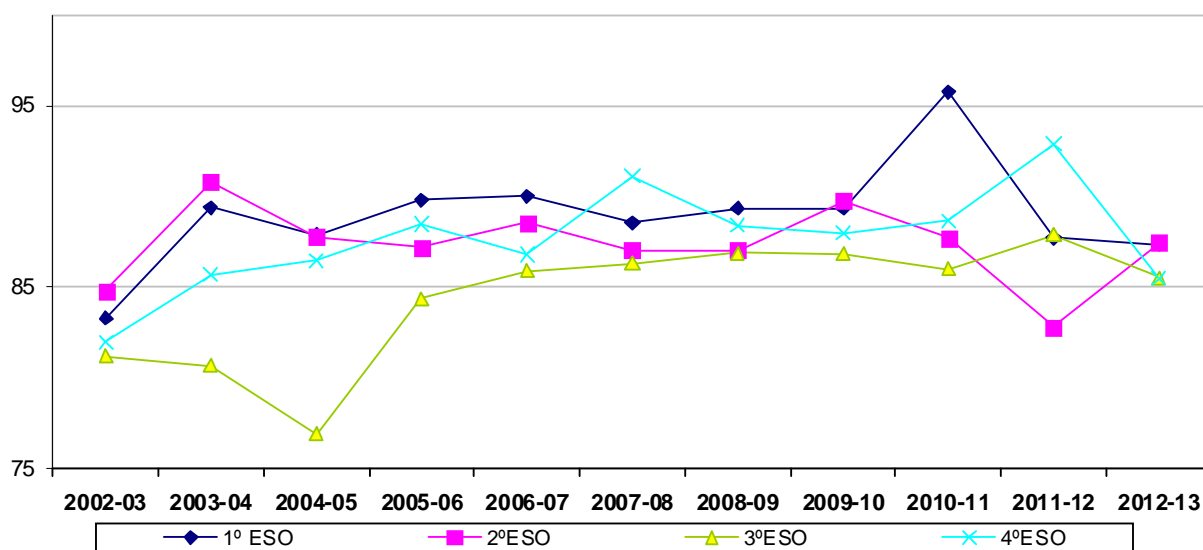

2.4. Programa de Currículo Adaptado – Diversificación Curricular

2.4.1. Resultados académicos por áreas/materias/ámbitos.

TABLA Nº 14. Calificaciones positivas y notas medias obtenidas en los P.C.A

PROGRAMAS DE CURRÍCULO ADAPTADO				
	Total alumnado	% Positivas.	Media Navarra.	Desviv Navarra.
Ámbito Científico matemático	152	48,53	3,06	2,18
Ámbito Lingüístico y Social	152	42,76	2,58	2,03
Ámbito Práctico	152	46,05	2,84	2,01
Educación Física	150	53,29	3,43	2,13
Religión	41	48,67	3,21	2,49

GRÁFICO Nº 40. Calificaciones positivas y notas medias obtenidas en la P.C.A.

Calificaciones Positivas

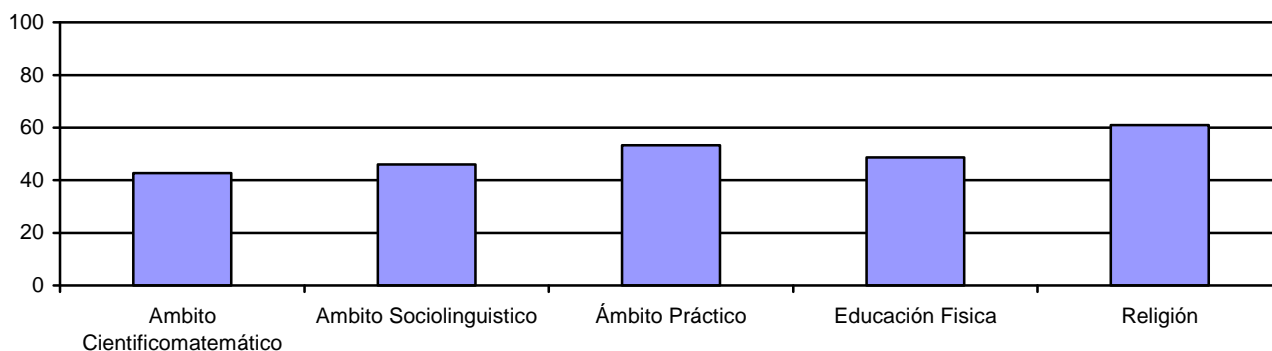

Notas Medias

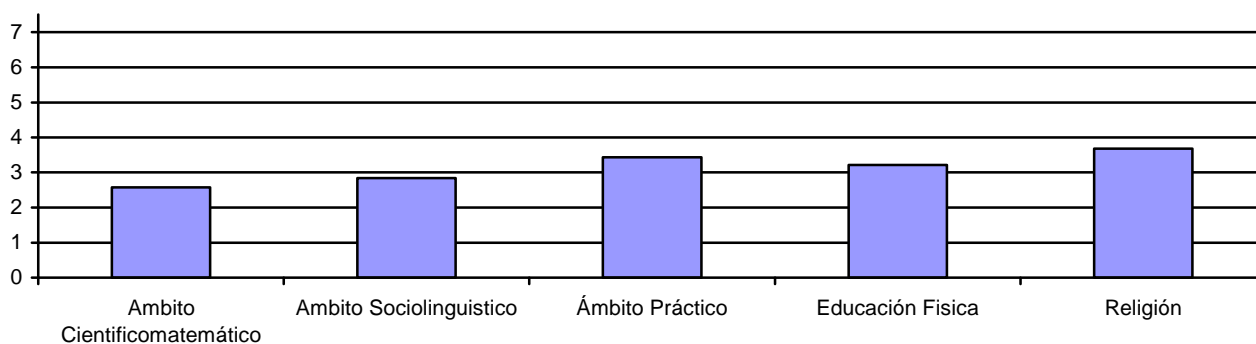

Se van a reflejar los resultados desagregados por sexo aunque hay que tomarlos con la precaución que exige los números pequeños. La desagregación mujeres tiene un universo de sólo 41 individuos. (en el caso de Religión no haremos tampoco la desagregación de Hombres y Mujeres)

El resto de desagregaciones, titularidad de centro y modelo lingüístico, no se pueden hacer con la población tan reducida que estudiamos.

Destacar el alto porcentaje de alumnado Sin Calificar que tenemos en este programa y que en ningún ámbito se alcanza una nota media de aprobado

	HOMBRES				MUJERES			
	Total alumnos	% alumnos S.C.	% positiva	Media	Total alumnas	% alumnas S.C.	% positiva.	Media.
Ámbito Científico matemático	111	45,05	47,75	2,74	41	46,34	29,27	2,15
Ámbito Lingüístico y Social	111	42,34	51,35	2,97	41	43,90	31,71	2,49
Ámbito Práctico	111	36,94	57,66	3,63	41	36,59	41,46	2,90
Educación Física	109	33,03	57,80	3,77	41	46,34	24,39	1,73

GRÁFICO N° 41. Calificaciones positivas, alumnado sin calificar y notas medias obtenidas en la P.C.A. por sexo

calificaciones positivas /sin calificar

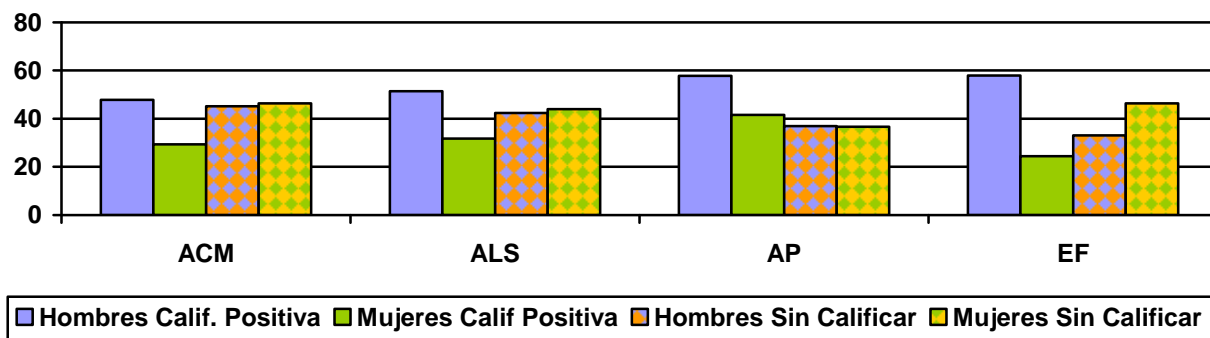

medias



TABLA Nº 15. Calificaciones positivas y notas medias obtenidas en 3^{er} curso de Diversificación Curricular

3º DIVERSIFICACIÓN CURRICULAR						
	Total alumnado	Nº Positivas.	% Positiv	Sin Calificar.	Media Navarra.	Desv. Navarra.
Ámbito Científico-matemático	357	251	70,31	16	4,45	1,89
Ámbito Lingüístico y Social	357	255	71,43	16	4,54	1,79
Ed. para la ciudadanía y Derechos Humanos	357	313	87,68	16	5,46	1,69
Educación Física	357	295	82,63	16	5,45	1,97
Lengua extranjera: Inglés	357	282	78,99	16	4,94	1,87
Proyectos 1	357	306	85,71	16	5,50	1,75
Proyectos 2	357	303	84,87	15	5,42	1,83
Religión	147	120	81,63	15	5,55	1,90

GRÁFICO Nº 42. Calificaciones positivas y notas medias obtenidas en 3^{er} curso de Diversificación Curricular

% calificaciones positivas

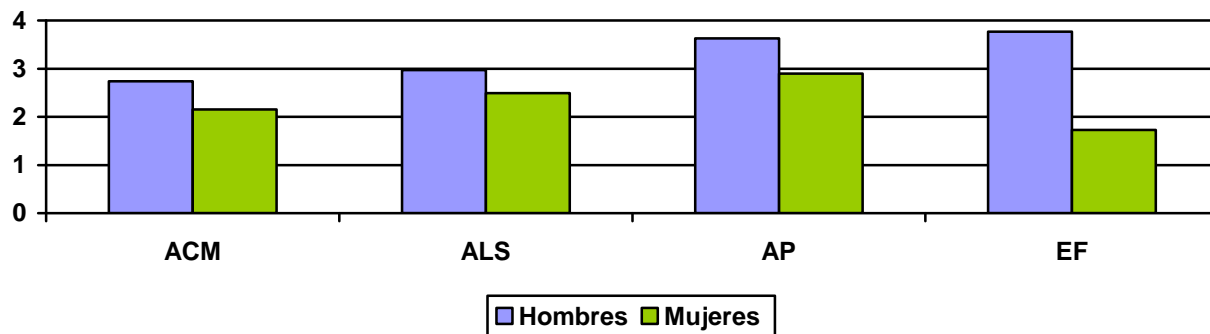
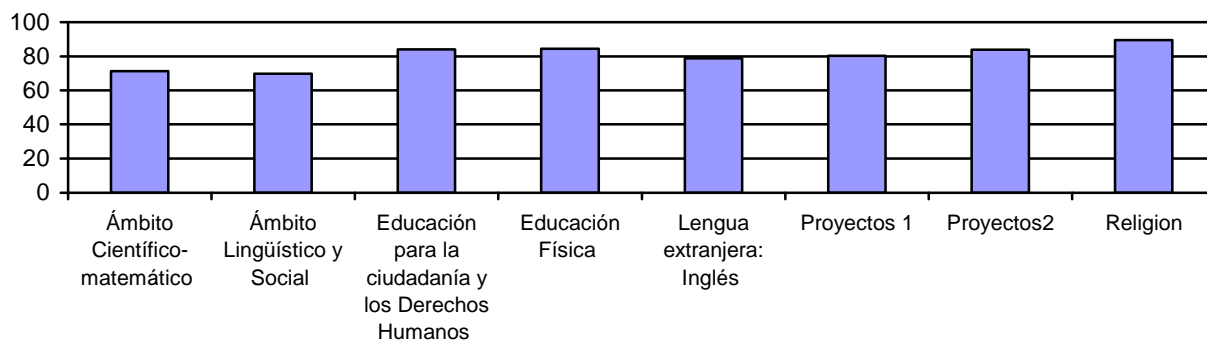

medias



TABLA Nº 16. Calificaciones positivas y notas medias obtenidas en 3^{er} curso de Diversificación Curricular por sexo

3º DIVERSIFICACIÓN CURRICULAR				
	HOMBRES		MUJERES	
	% Positivas	Media Navarra	% Positivas.	Media Navarra
Ámbito Científico-matemático	68,42	4,31	72,97	4,66
Ámbito Lingüístico y Social	70,81	4,39	72,30	4,74
Educación para la ciudadanía y los Derechos Humanos	87,08	5,29	88,51	5,70
Educación Física	82,78	5,52	82,43	5,36
Lengua extranjera: Inglés	76,56	4,69	82,43	5,28
Proyectos 1	86,60	5,37	84,46	5,69
Proyectos 2	85,17	5,26	84,46	5,64
Rel/Hist. Cul. Rel	82,76	5,52	80,00	5,60

GRÁFICO Nº 43. Calificaciones positivas y notas medias obtenidas en 3º curso de Diversificación Curricular por sexo

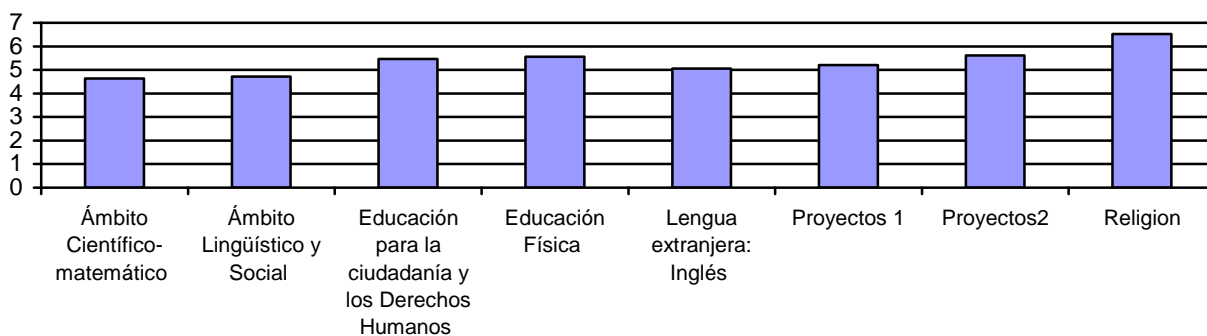

TABLA Nº 17. Calificaciones positivas y notas medias obtenidas en 4º curso de Diversificación Curricular

4º DIVERSIFICACIÓN CURRICULAR						
	Total alumnado	Nº Positivas.	% Positiv	Sin Calificar.	Media Navarra.	Desv. Navarra.
Ámbito Científico-matemático	439	376	85,65	3	5,20	1,79
Ámbito Lingüístico y Social	439	380	86,56	4	5,26	1,75
Ed. para la ciudadanía y Derechos Humanos	439	405	92,26	3	5,82	1,66
Educación Física	439	401	91,34	3	6,09	1,85
Lengua extranjera: Inglés	439	387	88,15	3	5,43	1,79
Proyectos 3	439	401	91,34	3	5,67	1,62
Proyectos 4	439	403	91,80	3	5,69	1,62
Rel/Hist. Cul. Rel	143	140	97,90	1	7,31	1,58

GRÁFICO Nº 44. Calificaciones positivas y notas medias obtenidas en 4º curso de Diversificación Curricular

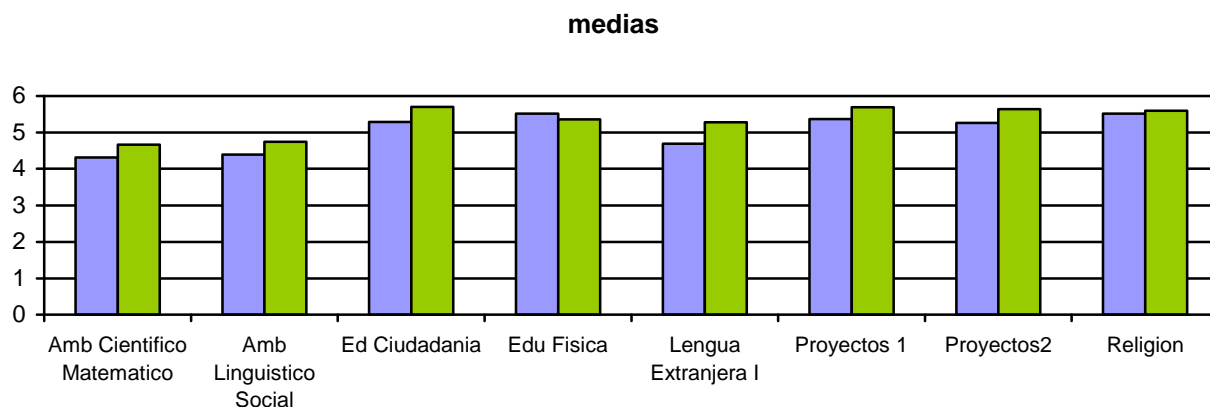
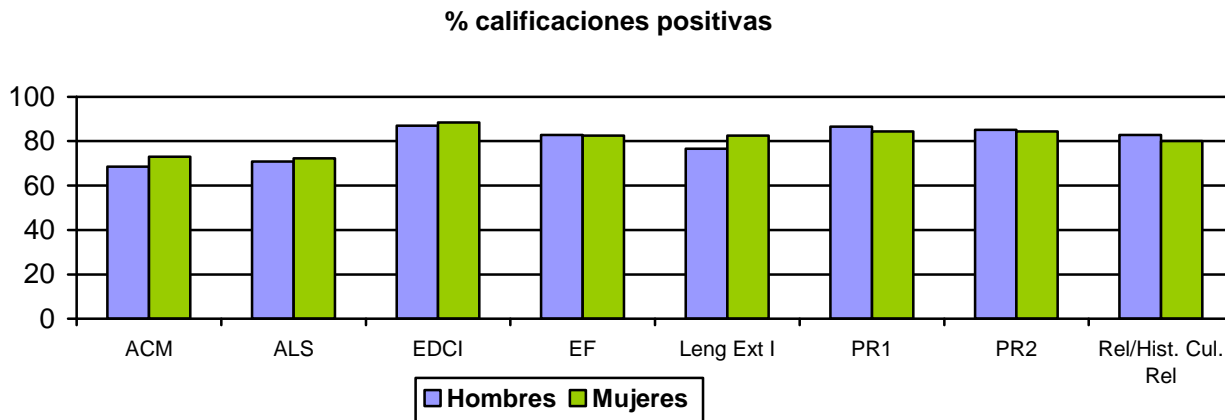

TABLA N° 18. Calificaciones positivas y notas medias obtenidas en 4º curso de Diversificación Curricular por sexo

	HOMBRES		MUJERES	
	% Calificaciones positivas.	Media de Navarra.	% Calificaciones positivas	Media de Navarra.
Ámbito Científico-matemático	86,01	5,14	85,20	5,27
Ámbito Lingüístico y Social	86,42	5,18	86,73	5,35
Educación para la ciudadanía y los Derechos Humanos	92,18	5,58	92,35	6,12
Educación Física	93,42	6,33	88,78	5,80
Lengua extranjera: Inglés	88,48	5,37	87,76	5,50
Proyectos 1	91,77	5,57	90,82	5,81
Proyectos 2	92,59	5,77	90,82	5,59
Religión	97,59	7,11	98,33	7,60

GRÁFICO N° 45. Calificaciones positivas y notas medias obtenidas en 4º curso de Diversificación Curricular por sexo

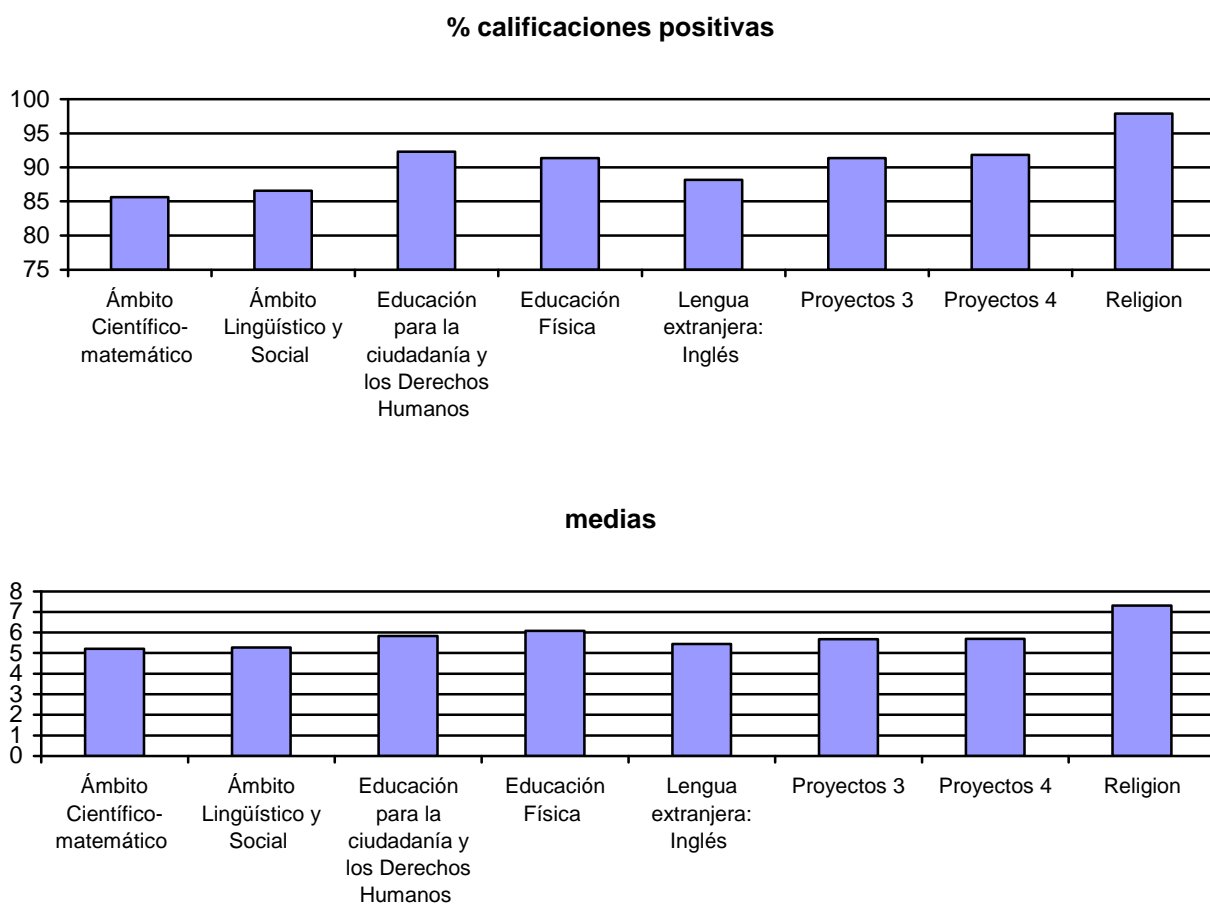
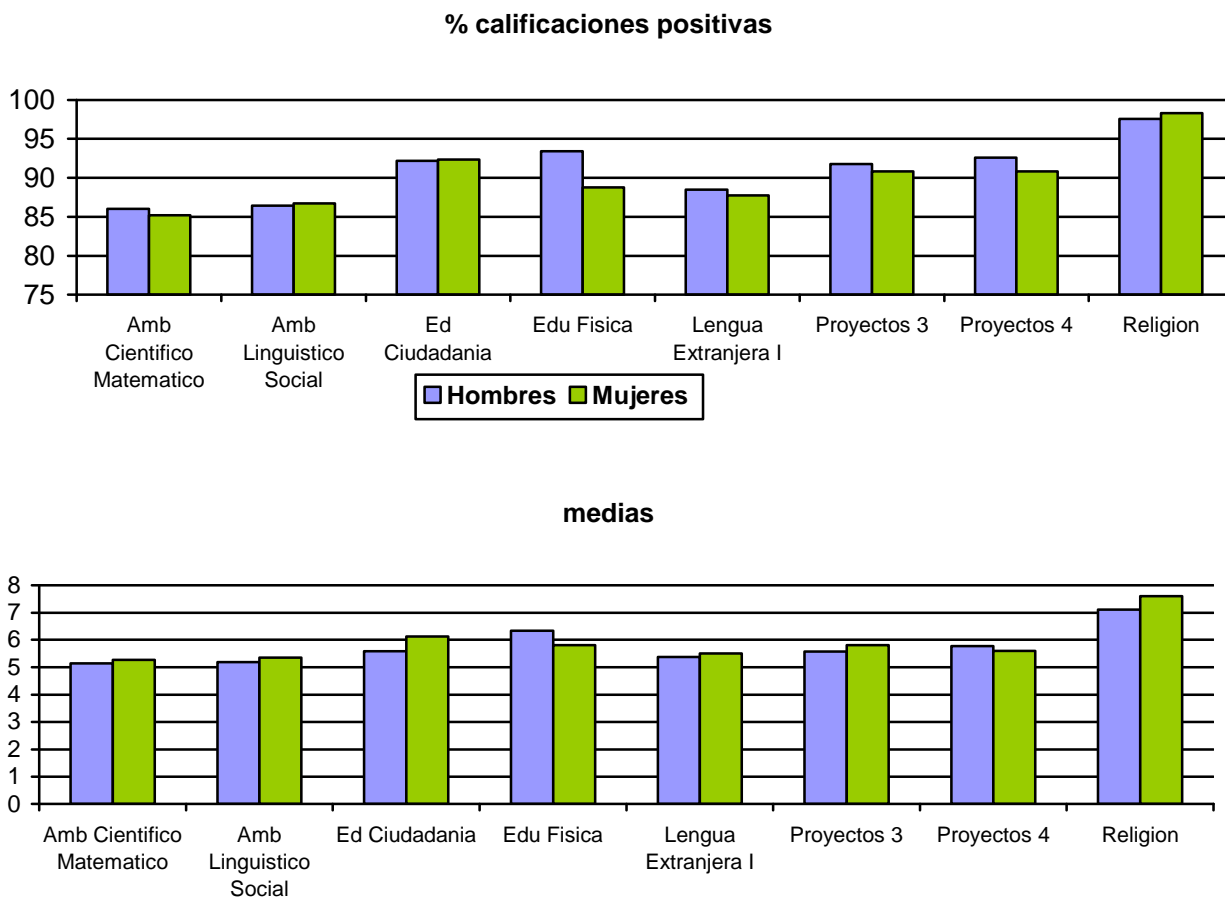

2.4.2. Promoción /titulación del alumnado P.C.A. Y D.C.

GRÁFICO N° 46 .Promoción/titulación en la P.C.A. y Diversificación Curricular

Curso	Alumnado matriculado	% NO promoción	%SI promoción	Condiciones de promoción				SD
				0 suspensos	1 suspenso	2 suspensos	>2 suspensos	
P. de C. A.	152 100%	30,87	34,23	30,87	1,34	0,67	1,34	34,90
3º Div.Cur.	357 100%	4,82	89,24	50,71	16,43	7,37	4,82	9,92
4º Div.Cur.	439 100%	15,83	84,17	80,73	3,44			

GRÁFICO N° 47. Promoción /titulación en P.C.A. y Diversificación Curricular.



GRÁFICO N° 48 .Promoción/titulación en P.C.A. y Diversificación Curricular por sexo

	PCA	3ºDC	4ºDC
Hombres	34.86	90.73	84.30
Mujeres	32.50	87.16	84.02
Total	34.23	89.24	84.17

Promoción / titulación por sexo

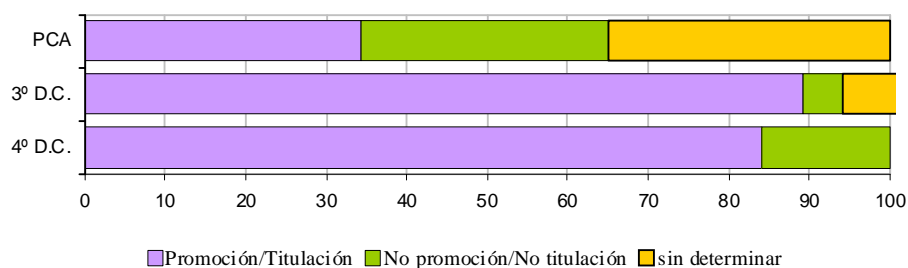

GRÁFICO N° 49. Evolución de la promoción/titulación en U.C.A. y D.C.

	2003-04	2004-05	2005-06	2006-07	2007-08	2008-09	2009-10	2010-11	2011-12	2012-13
PCA	50	66,5	52,5	80.9	67.6	72.83	73.20	36.97	30.13	34.23
3° D.C	92.96	88.37	92.73	85.86	86.11	89.24
4° D.C.	81,8	85,1	84,6	85.9	91.8(**)	83.36	88.68	66.34	79.90	84.17

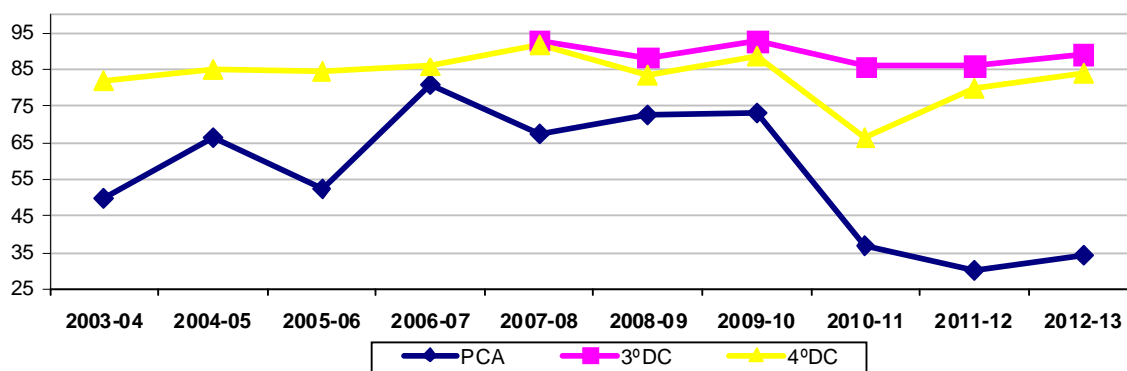

(**) Corresponde al porcentaje de titulación, 4° D.C. Recordamos que se ha producido una ruptura de la serie por la aparición 3° de Diversificación curricular en el sistema educativo

Conviene recordar que el número de alumnos y alumnas que cursan PCA es pequeño lo que hace que se produzcan grandes oscilaciones en las gráficas

BACHILLERATO

4. BACHILLERATO**4.1. Introducción.**

Este estudio y análisis de datos está centrado en las calificaciones finales del alumnado de 1º y 2º de Bachillerato, una vez realizada la convocatoria extraordinaria.

4.2. Resultados académicos del alumnado de bachillerato por materias.*4.2.1.. Resultados académicos de 1º de Bachillerato*

TABLA Nº 19-: Porcentaje de calificaciones positivas y notas medias que obtiene el alumnado de 1º de bachillerato

CONVOCATORIA DE JUNIO + SETIEMBRE					
ASIGNATURAS	Total alumnos	nº positivas	% positivas	Media	D. T. Navarra
Artes escénicas	67	64	95,52	7,21	1,32
Análisis musical I	67	64	95,52	6,48	1,73
Biología y Geología	1246	1129,	90,61	6,58	1,78
Comunicaciones Técnicas	47	47	100,00	7,06	1,33
Ciencias para el mundo contemporáneo	4067	3794,	93,29	6,66	1,59
Dibujo Artístico I	184	149	80,98	4,96	1,40
Dibujo Técnico I	1194	997	83,50	5,74	1,96
Economía	1420	1256,	88,45	6,02	1,72
Educación Física	4066	3899,	95,89	7,42	1,36
Filosofía y Ciudadanía	4066	3602,	88,59	6,23	1,81
Física y Química	2050	1754,	85,56	6,02	1,98
Geografía e Historia de Navarra	853	777	91,09	6,51	1,62
Griego I	252	214	84,92	6,23	2,04
Historia Musical	15	13	86,67	7,87	1,67
Historia del Mundo Contemporáneo	1704	1440,	84,51	5,71	1,87
Latín I	507	435	85,80	6,10	1,94
Lengua Castellana y Literatura I	4066	3464,	85,19	5,80	1,82
Lengua Extranjera I	4063	3325,	81,84	5,77	2,00
Lengua Extranjera II	867	814	93,89	7,08	1,56
Lenguaje y práctica musical	67	66	98,51	6,82	1,75
Lengua Vasca y Literatura I	1194	1034,	86,60	5,68	1,56
Matemáticas Aplicadas a CCSS I	1458	1106,	75,86	5,03	1,88
Matemáticas I	2057	1687,	82,01	5,61	1,96
Religión	1955	1923,	98,36	8,05	1,38
Talleres Artísticos	180	165	91,67	6,52	1,26
Tecnología Industrial I	387	336	86,82	6,06	1,95
Tecnologías de la información y la comunicación	860	832	96,74	7,34	1,38
Volumen I	184	160	86,96	5,16	1,24

Materias Comunes:

GRAFICO N° 49. Porcentaje de calificaciones positivas y notas medias en las materias comunes de 1º de Bachillerato

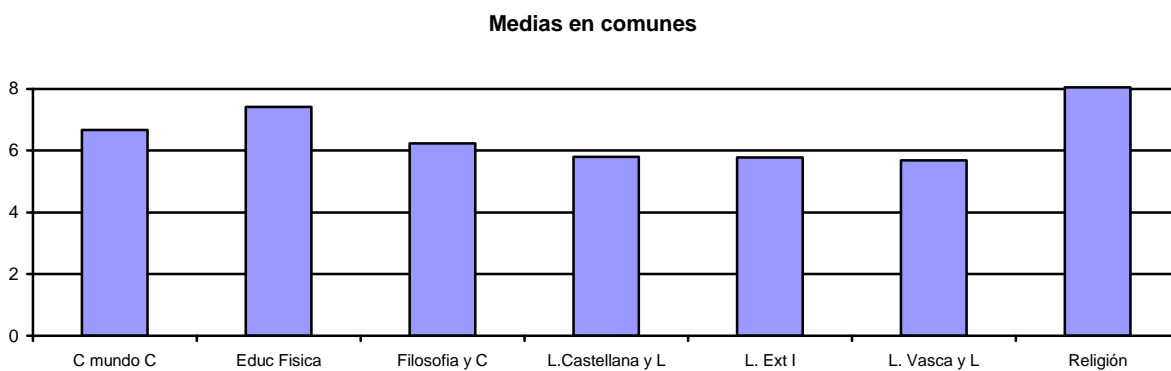
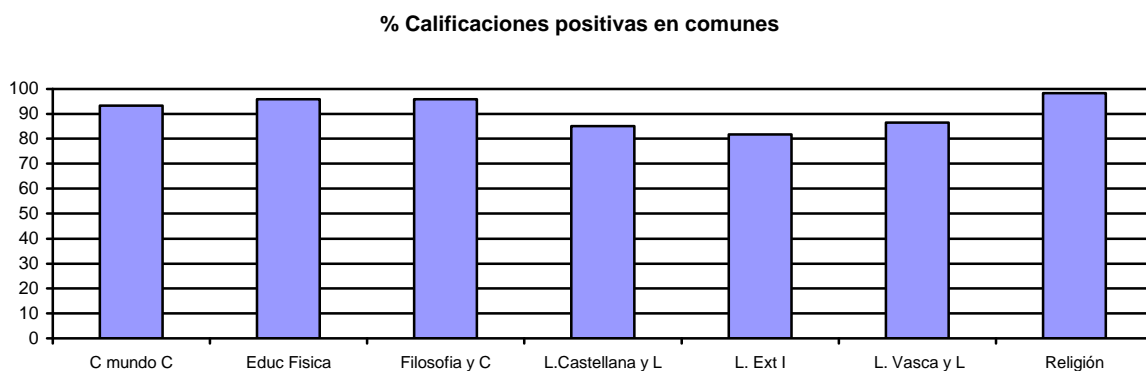

Materias propias de la modalidad

GRAFICO N° 50. Porcentaje de calificaciones positivas y notas medias en las materias de la modalidad de Ciencias



GRAFICO N° 51. Porcentaje de calificaciones positivas y notas medias en las materias de la modalidad de **Humanas**:



GRAFICO N° 52. Porcentaje de calificaciones positivas y notas medias en las materias de la modalidad de **Artes**



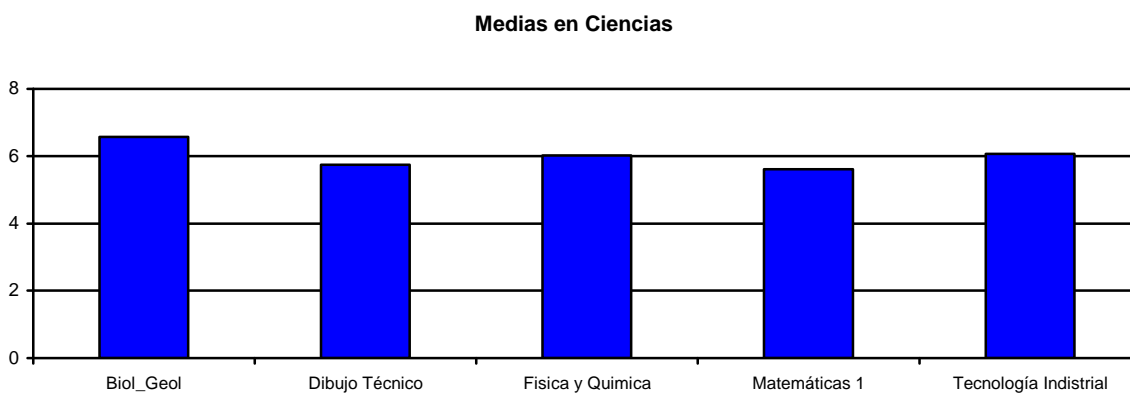
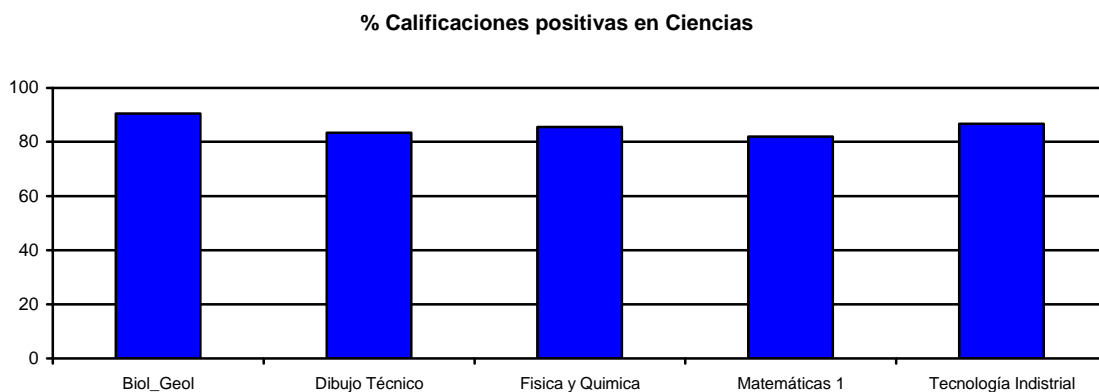

Materias Optativas

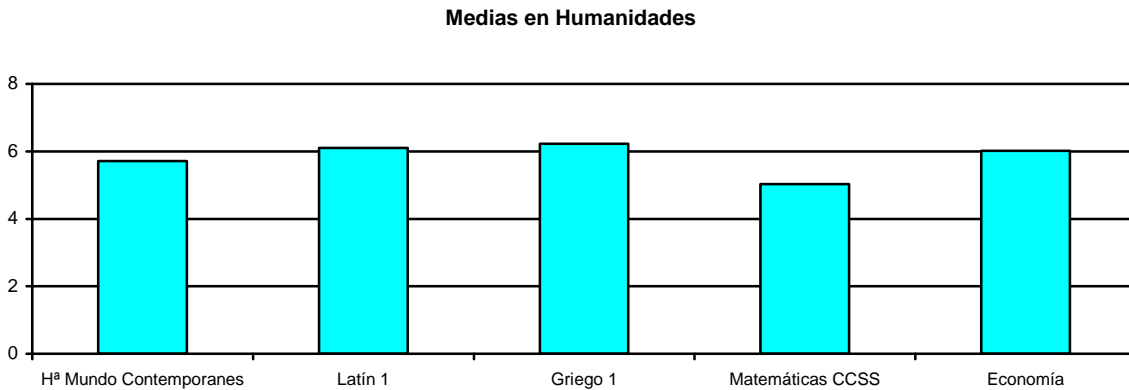
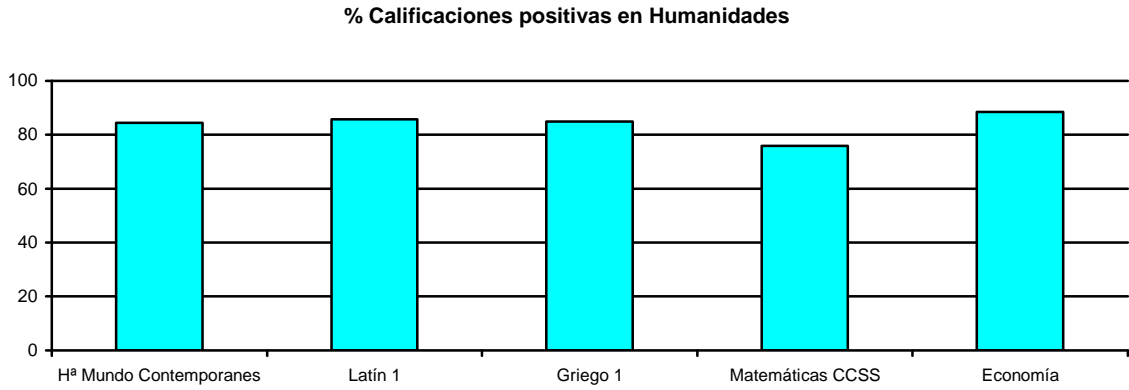
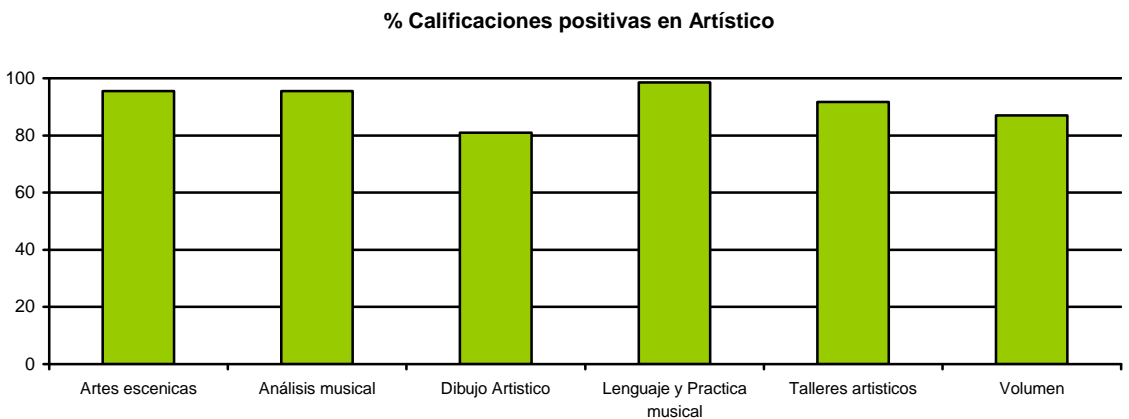
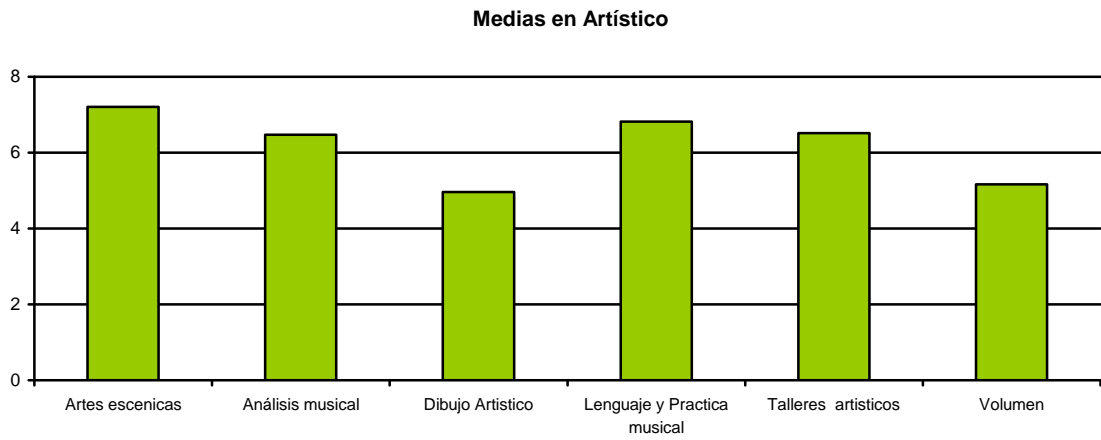
GRAFICO Nº 53. Porcentaje de calificaciones positivas y notas medias en las materias Optativas. Se excluyen del estudio las optativas diseñadas por el centro por no constituir materias comparables



TABLA Nº 20: Porcentaje de calificaciones positivas y notas medias que obtiene el alumnado de 1º de bachillerato por sexo

ASIGNATURAS	Hombres		Mujeres	
	% calificaciones positivas.	Media Navarra	% calificaciones positivas.	Media Navarra
Artes escénicas	93,33	6,53	96,15	7,40
Análisis musical I	93,33	5,67	96,15	6,71
Biología y Geología	90,00	6,34	91,11	6,73
Comunicaciones Técnicas	100,00	7,06	100,00	7,09
Ciencias para el mundo contemporáneo	92,37	6,46	94,08	6,82
Dibujo Artístico I	86,00	5,18	79,10	4,88
Dibujo Técnico I	83,78	5,70	82,97	5,80
Economía	85,84	5,70	90,14	6,22
Educación Física	95,21	7,46	96,50	7,38
Filosofía y Ciudadanía	86,81	5,89	90,09	6,51
Física y Química	83,85	5,77	87,66	6,32
Geografía e Historia de Navarra	89,01	6,23	92,99	6,75
Griego I	76,92	5,47	88,51	6,57
Historia Musical	100,00	10	81,82	7,09
Historia del Mundo Contemporáneo	83,69	5,50	85,01	5,84
Latín I	80,52	5,68	88,10	6,28
Lengua Castellana y Literatura I	81,26	5,39	88,48	6,13
Lengua Extranjera I	81,03	5,59	82,55	5,93
Lengua Extranjera II	93,40	6,77	94,15	7,25
Lenguaje y práctica musical	93,33	6,27	100,00	6,98
Lengua Vasca y Literatura I	83,40	5,28	89,36	6,02
Matemáticas Aplicadas a CCSS I	71,05	4,68	78,94	5,25
Matemáticas I	79,98	5,33	84,49	5,95
Religión	97,98	7,60	98,69	8,42
Talleres Artísticos	90,00	6,40	92,31	6,56
Tecnología Industrial I	86,09	5,96	91,84	6,73
Tecnologías de la información y la comunicación	96,56	7,16	96,91	7,51
Volumen I	90,00	5,16	85,82	5,16

Destacamos en color rojo aquellas calificaciones con media por debajo de 5. En todos los casos las medias inferiores a 5 se dan en Hombres

GRAFICO N° 54. Calificaciones **positivas** en las distintas materias de 1° de Bachillerato por sexo

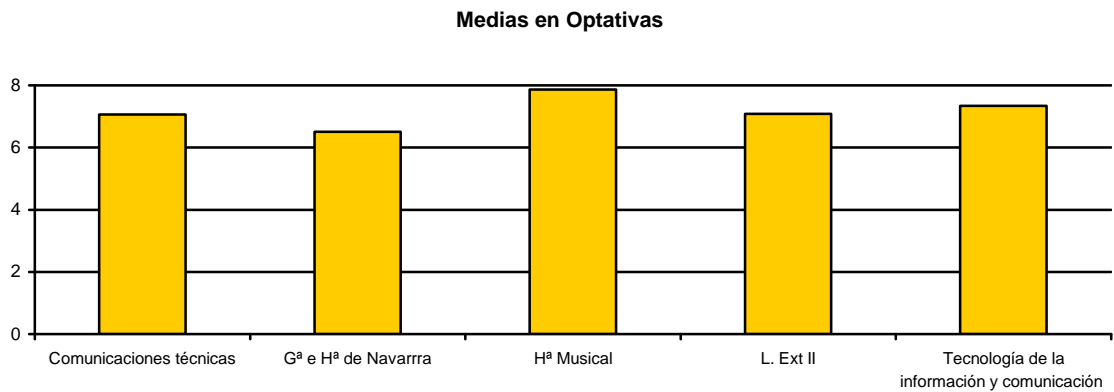
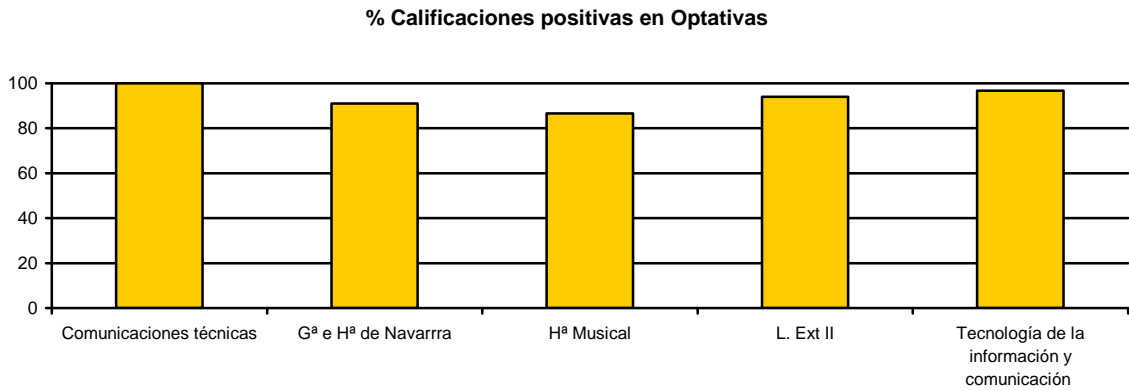
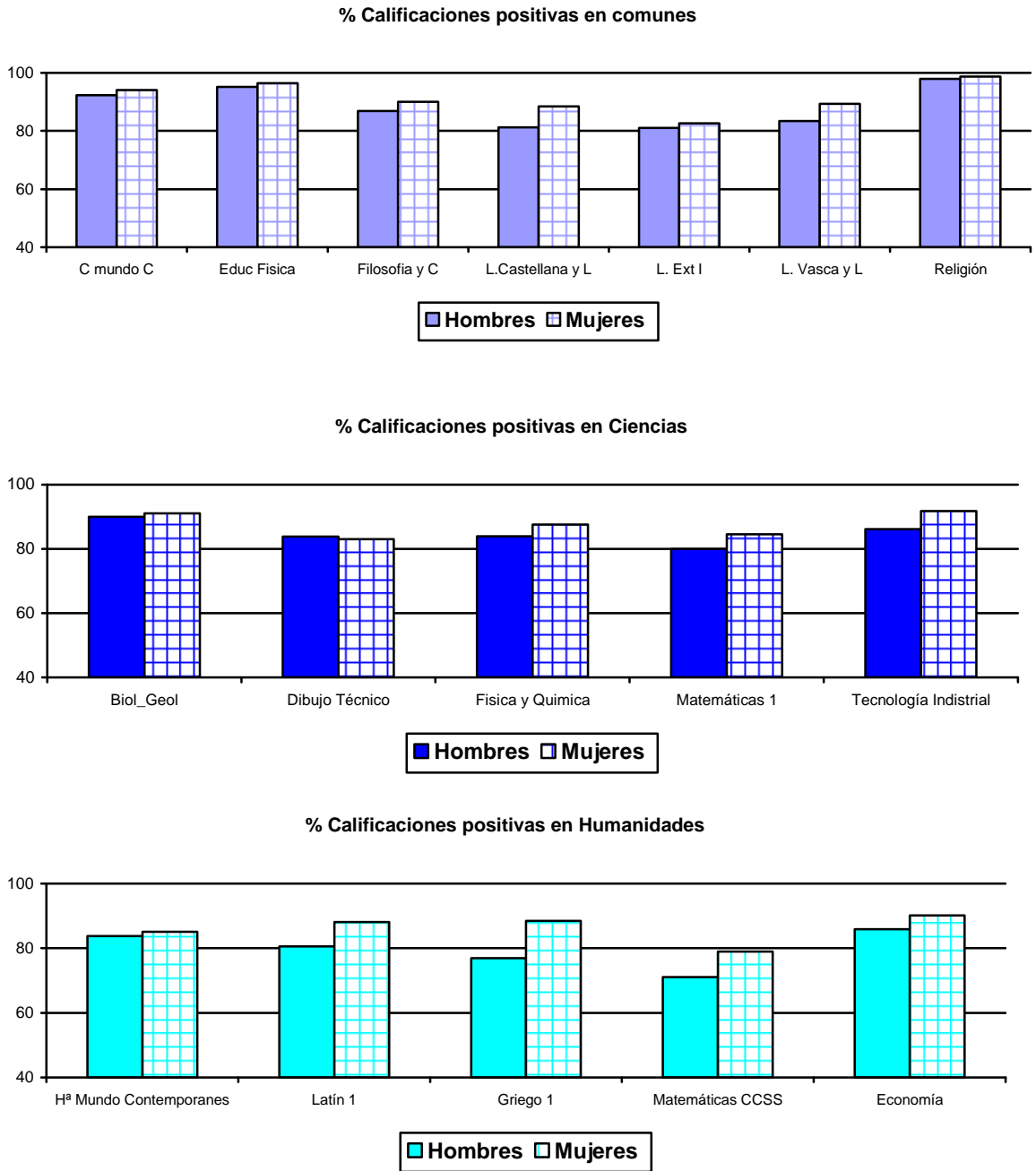

% Calificaciones positivas en Artístico

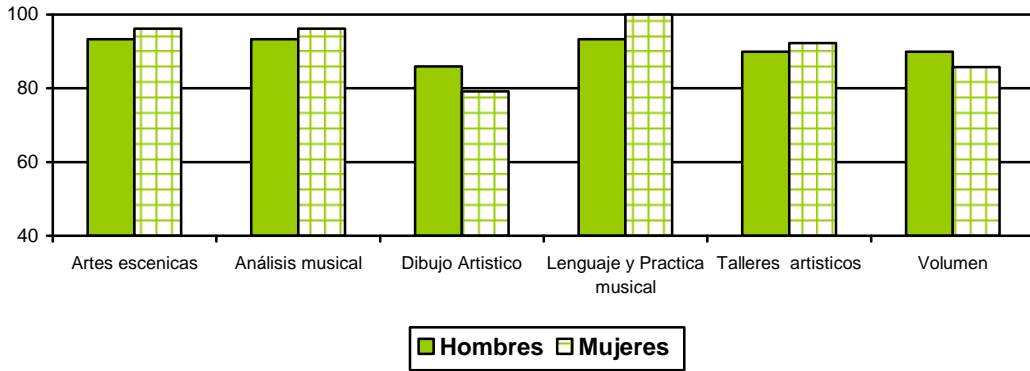

% Calificaciones positivas en Optativas



GRAFICO N° 55. Calificaciones Medias en las distintas materias de 1º de Bachillerato por sexo

Medias en comunes



Medias en Ciencias

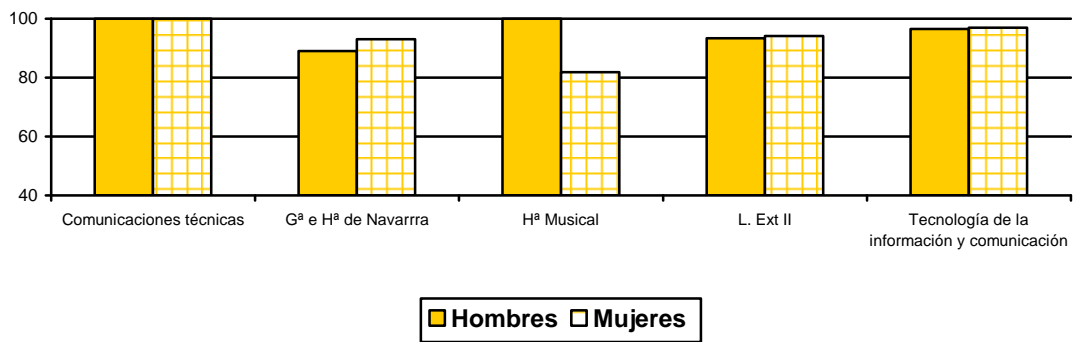
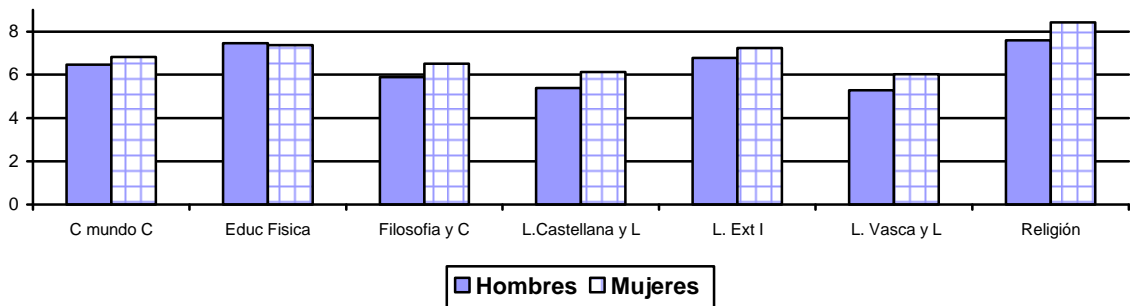
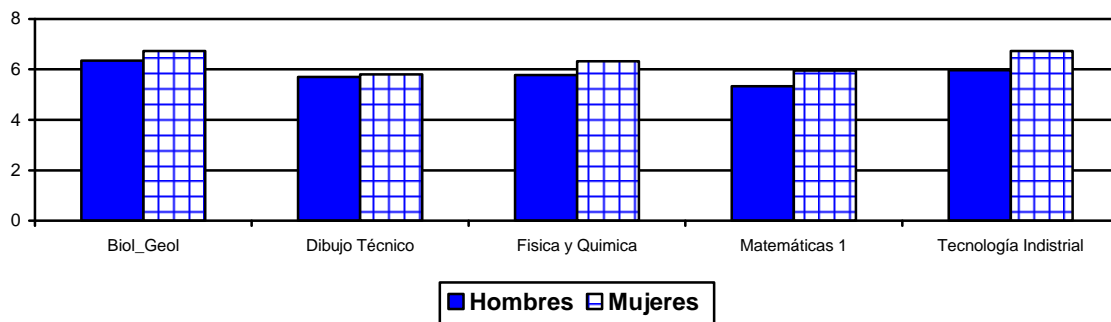

Medias en Humanidades

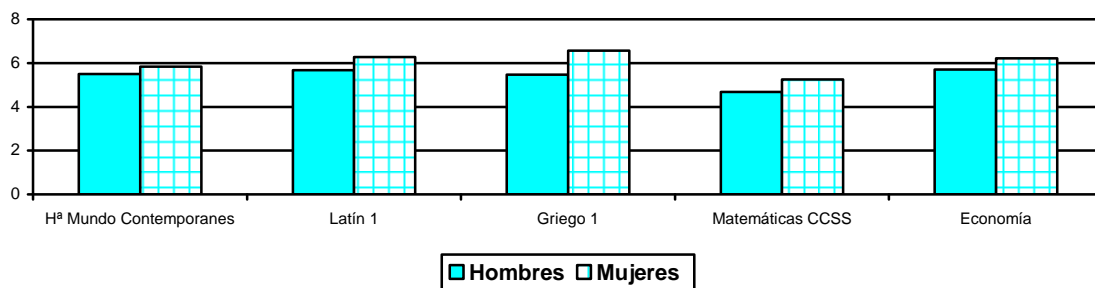

Medias en Artístico y Musical

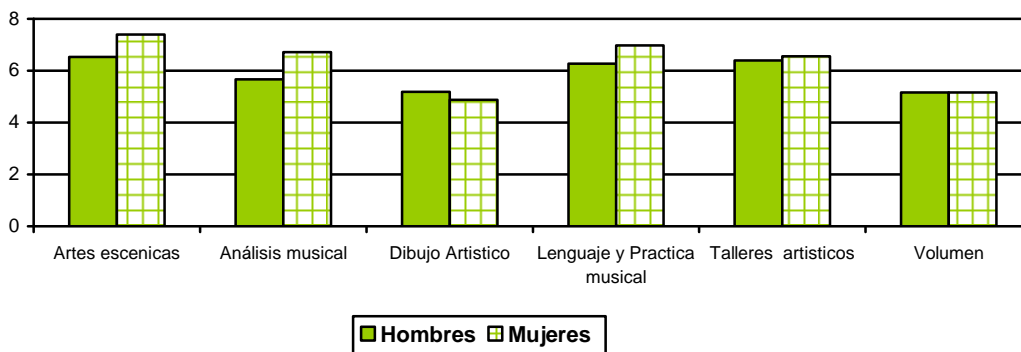

Medias en Optativas



TABLA Nº 21: Porcentaje de calificaciones positivas y notas medias que obtiene el alumnado de 1º de Bachillerato por Titularidad de centros

ASIGNATURAS	PUBLICA			PRIVADA		
	Nº alumnos	% califica. Positivas.	Media Navarra	Nº alumnos	% califica. Positivas.	Media Navarra
Artes escénicas	67	95,52	7,21	---	---	---
Análisis musical I	67	95,52	6,48	---	---	---
Biología y Geología	675	89,33	6,40	571	92,47	6,82
Comunicaciones Técnicas	---	---	---	47	100,00	7,06
Ciencias para el mundo contemporáneo	2577	92,94	6,38	1489	94,02	7,16
Dibujo Artístico I	184	80,98	4,96	---	---	---
Dibujo Técnico I	746	82,84	5,51	448	84,60	6,12
Economía	880	88,41	5,90	540	88,52	6,21
Educación Física	2577	96,39	7,31	1489	95,16	7,61
Filosofía y Ciudadanía	2577	87,66	5,97	1489	90,33	6,68
Física y Química	1160	85,09	5,91	890	86,40	6,19
Geografía e Historia de Navarra	467	94,43	6,85	386	87,31	6,11
Griego I	199	83,42	6,05	53	90,57	6,92
Historia Musical	15	86,67	7,87	---	---	---
Historia del Mundo Contemporáneo	1113	83,11	5,59	591	87,14	5,94
Latín I	396	85,61	6,10	111	86,49	6,07
Lengua Castellana y Literatura I	2577	83,08	5,58	1489	88,99	6,17
Lengua Extranjera I	2575	78,95	5,52	1488	86,96	6,22
Lengua Extranjera II	352	98,58	7,65	515	90,87	6,71
Lenguaje y práctica musical	67	98,51	6,82	---	---	---
Lengua Vasca y Literatura I	1019	91,46	6,01	175	58,86	3,82
Matemáticas Aplicadas a CCSS I	935	73,16	4,77	523	80,69	5,49
Matemáticas I	1165	80,86	5,49	892	83,74	5,78
Religión	638	98,90	7,91	1317	98,18	8,12
Talleres Artísticos	180	91,67	6,52	---	---	---
Tecnología Industrial I	363	88,71	6,21	24	58,33	3,83
Tecnologías de la información y la comunicación	695	96,83	7,31	165	96,36	7,50
Volumen I	184	86,96	5,16	---	---	---

GRAFICO N° 56. Calificaciones **positivas** en las distintas materias de 1º de Bachillerato por Titularidad de centro

Materias comunes

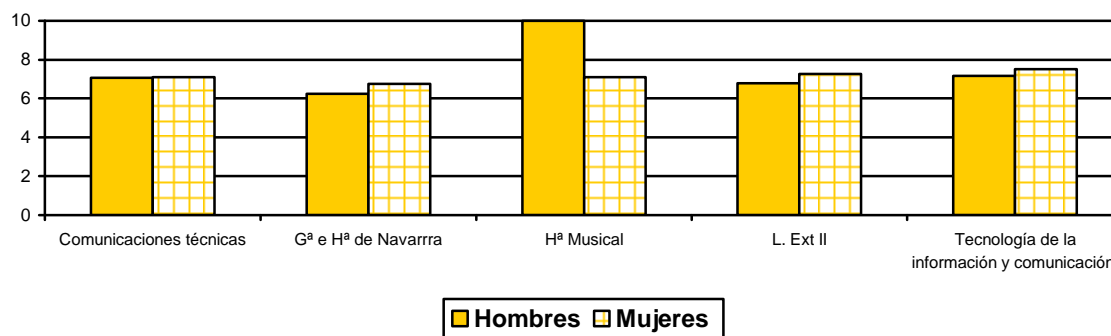
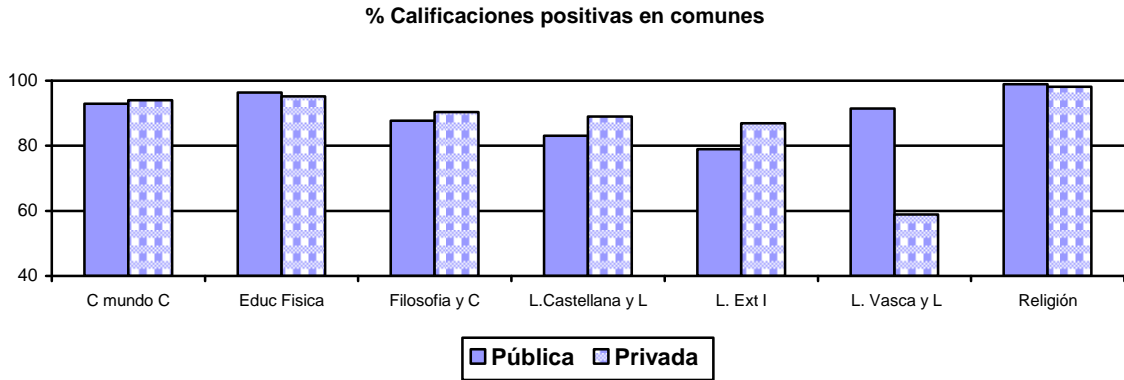

Materias de modalidad



GRAFICO Nº 57. Calificaciones **MEDIAS** en las distintas materias de 1º de Bachillerato por Titularidad de centro

Materias comunes



Materias de modalidad

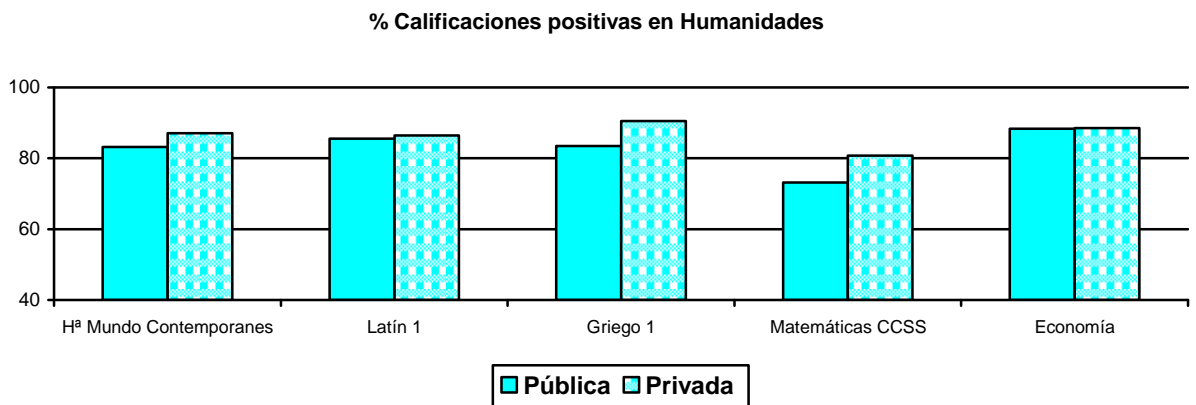
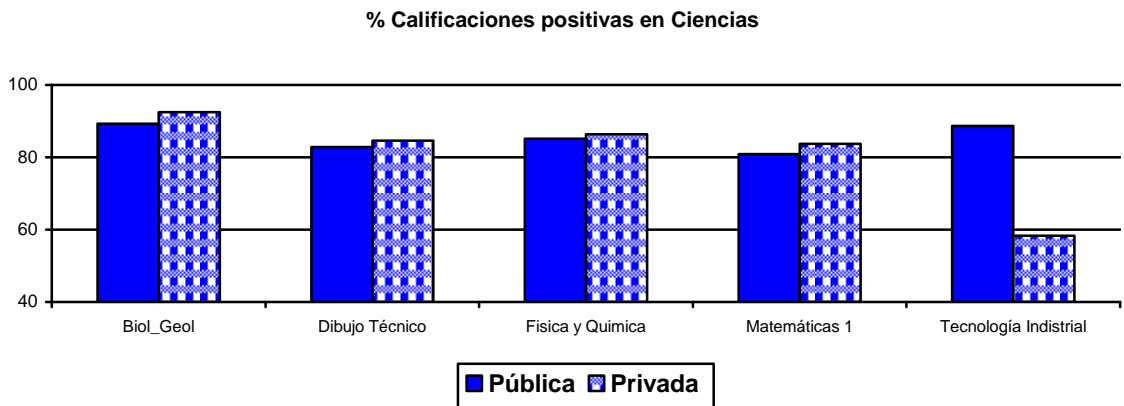
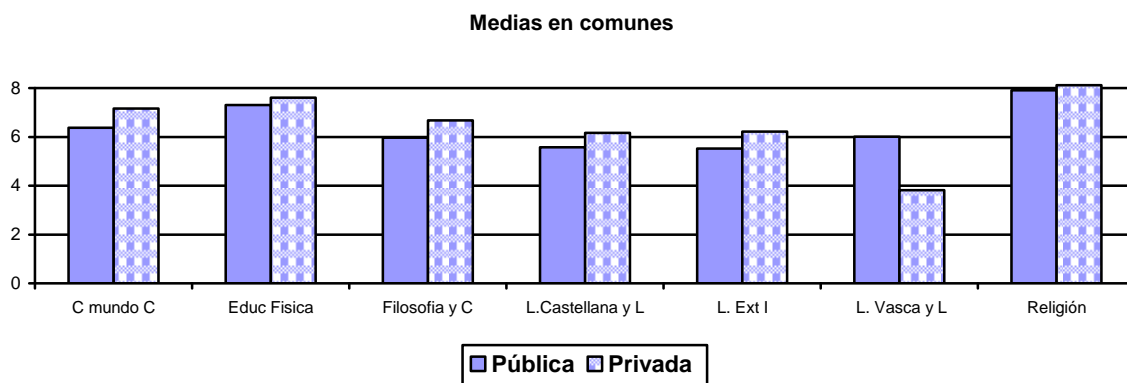
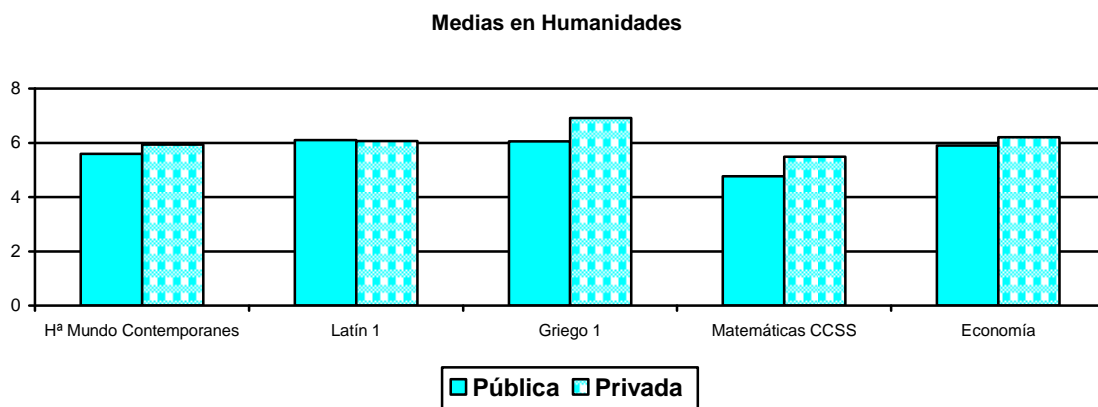
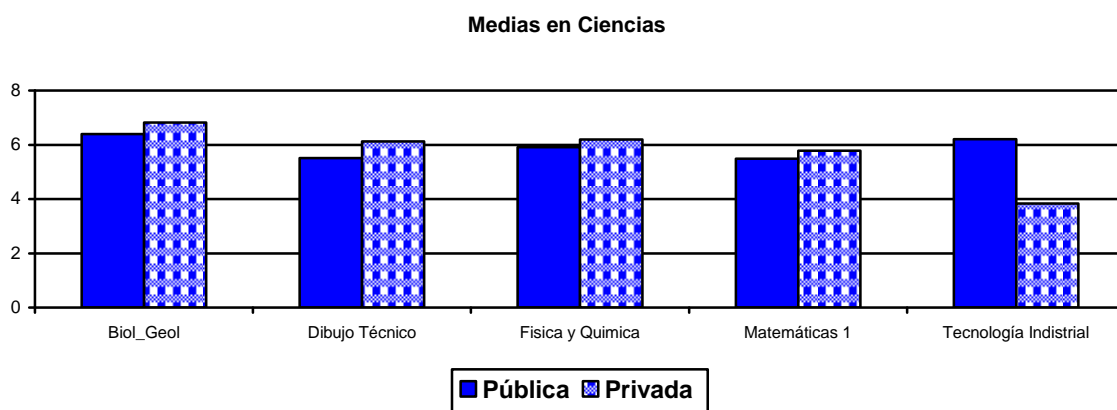

En centros concertados no se imparten las materias de modalidad de bachillerato artístico ni de bachillerato musical

TABLA Nº 21: Porcentaje de calificaciones positivas y notas medias que obtiene el alumnado de 1º de bachillerato por Modelo lingüístico.

ASIGNATURAS	MODELO GA			MODELO D		
	Nº alumnos	% califica. Positivas.	Media Navarra	Nº alumnos	% califica. Positivas.	Media Navarra
Artes escénicas	40	92,50	6,55	27	100	8,19
Análisis musical I	40	95,00	6,25	27	96,30	6,81
Biología y Geología	954	90,67	6,62	292	91,10	6,52
Comunicaciones Técnicas	47	100	7,06	---	---	---
Ciencias para el mundo contemporáneo	3068	93,55	6,68	999	92,69	6,62
Dibujo Artístico I	154	80,52	4,97	30	83,33	4,90
Dibujo Técnico I	883	83,81	5,76	311	82,64	5,66
Economía	1062	88,32	6,00	358	88,83	6,07
Educación Física	3067	96,84	7,54	999	93,19	7,08
Filosofía y Ciudadanía	3067	89,14	6,28	999	87,09	6,09
Física y Química	1518	84,98	5,98	532	87,59	6,18
Geografía e Historia de Navarra	695	93,24	6,61	158	82,28	6,09
Griego I	190	82,63	6,06	62	91,94	6,74
Historia Musical	15	86,67	7,87	---	---	---
Historia del Mundo Contemporáneo	1323	84,43	5,71	381	84,78	5,71
Latín I	374	83,96	6,01	133	90,98	6,35
Lengua Castellana y Literatura I	3067	85,75	5,84	999	83,68	5,68
Lengua Extranjera I	3064	80,06	5,68	999	87,49	6,08
Lengua Extranjera II	686	95,92	7,14	181	86,74	6,94
Lenguaje y práctica musical	40	97,50	6,55	27	100,00	7,22
Lengua Vasca y Literatura I	195	87,18	5,83	999	86,59	5,66
Matemáticas Aplicadas a CCSS I	1129	75,47	4,99	329	77,20	5,16
Matemáticas I	1519	81,83	5,62	538	82,90	5,61
Religión	1888	98,41	8,06	67	98,51	7,85
Talleres Artísticos	150	92,00	6,54	30	90,00	6,40
Tecnología Industrial I	215	85,12	5,69	172	88,95	6,52
Tecnologías de la información y la comunicación	579	96,55	7,38	281	97,15	7,27
Volumen I	154	87,66	5,12	30	83,33	5,33

GRAFICO Nº 58. Calificaciones **positivas** en las distintas materias de 1º de Bachillerato por Modelo lingüístico

Materias comunes:

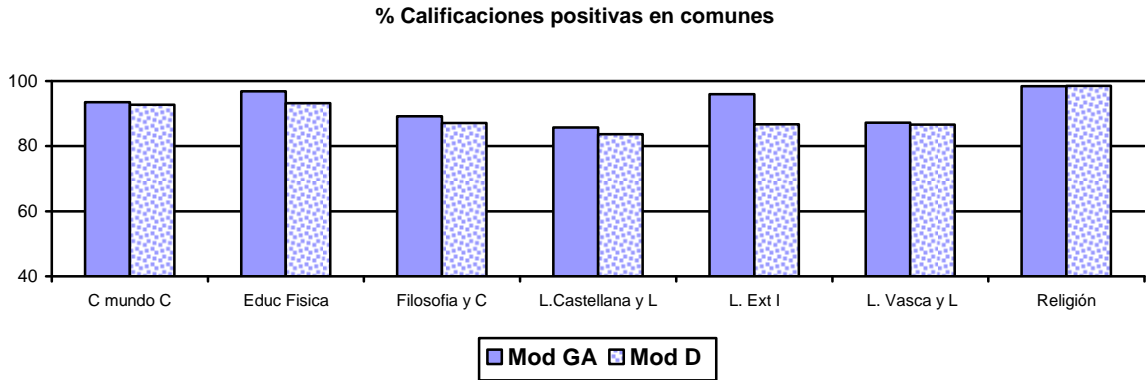

Materias de modalidad:

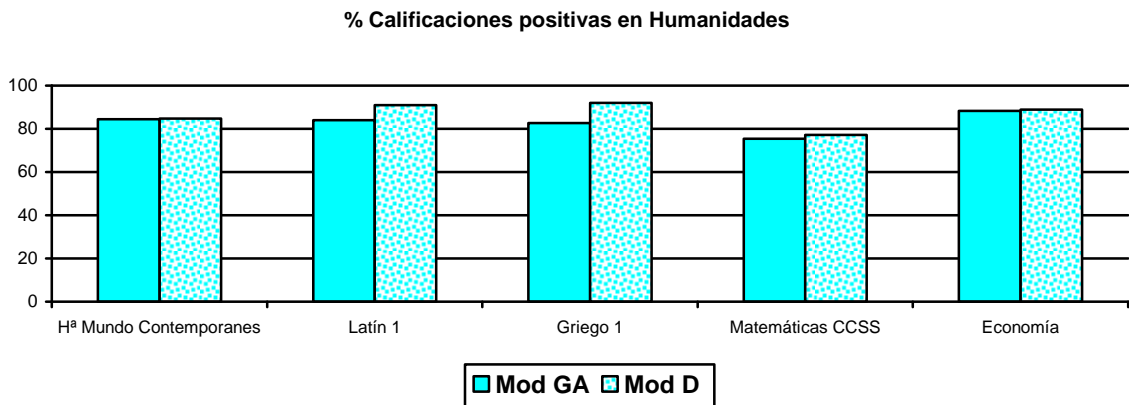
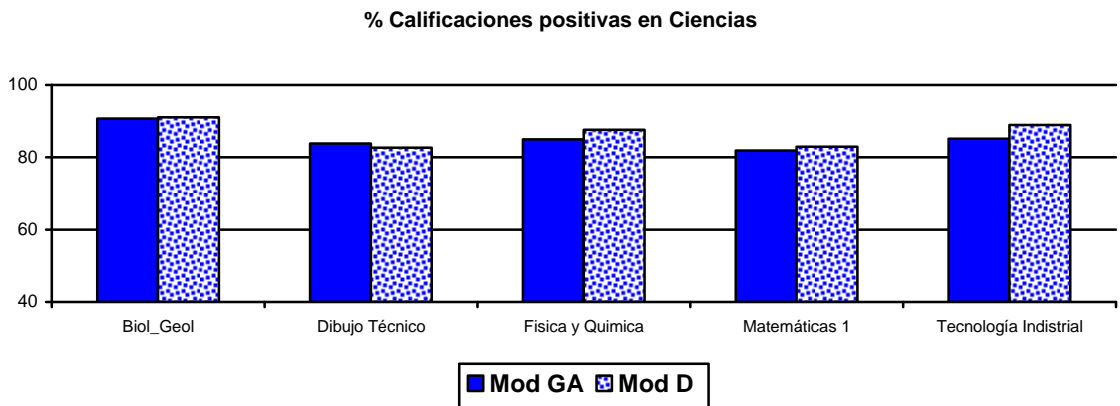

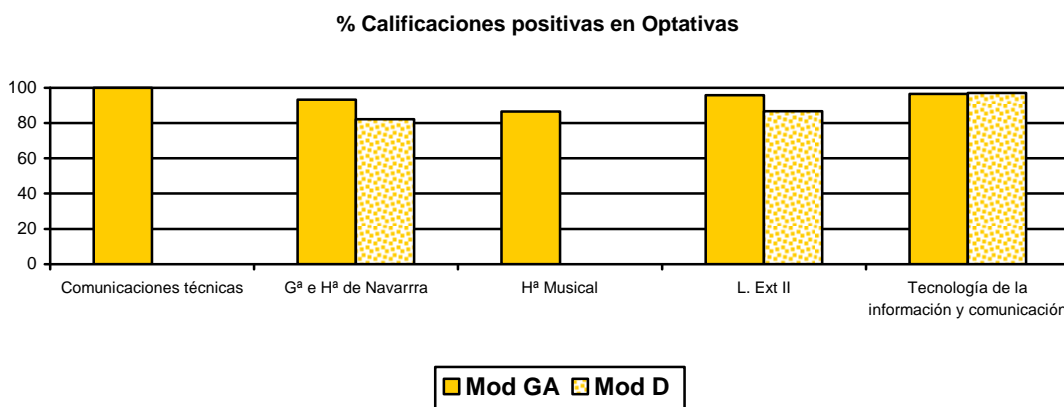
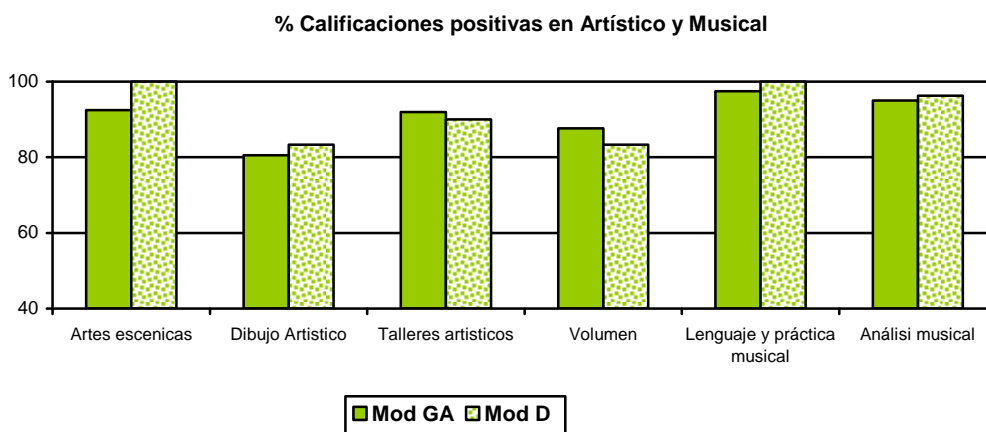

Las asignaturas “Comunicaciones Técnicas” e” Historia Musical” no se imparten en centros de Modelo D

GRAFICO Nº 59. Calificaciones Medias en las distintas materias de 1º de Bachillerato por Modelo lingüístico

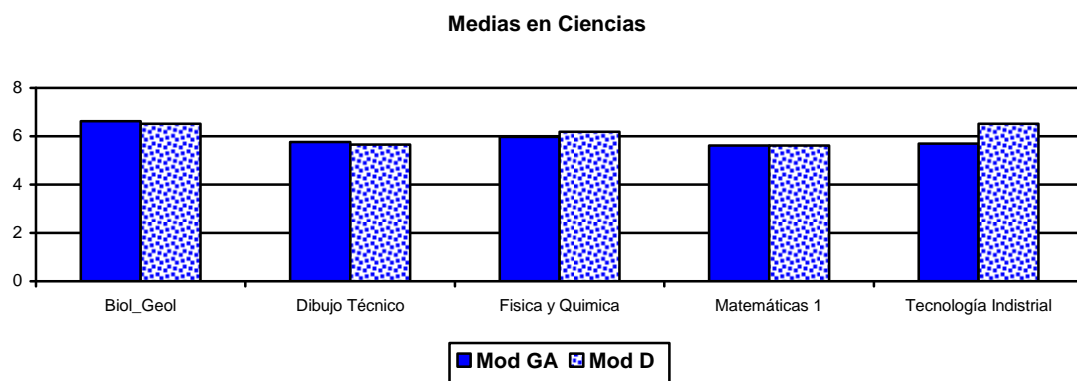
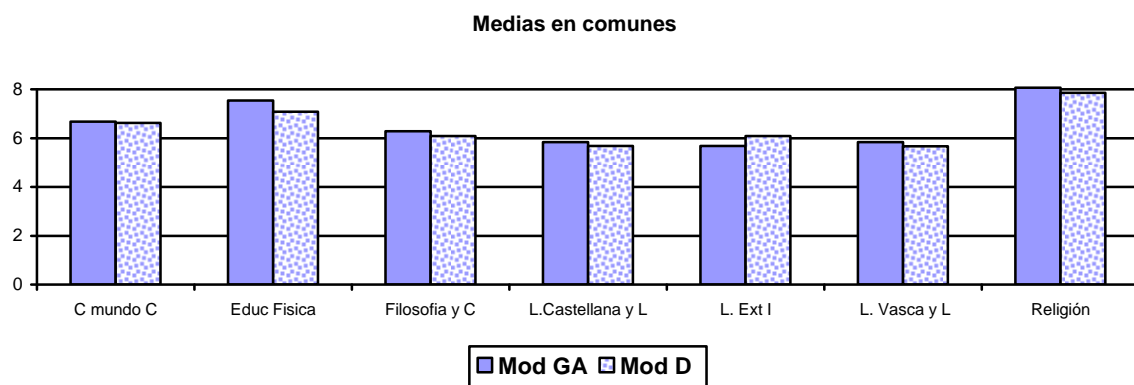

Medias en Humanidades

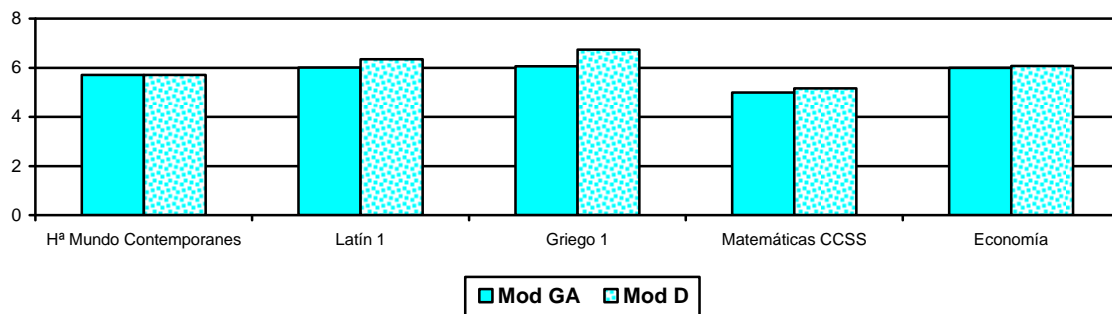

Medias en Artístico y Musical

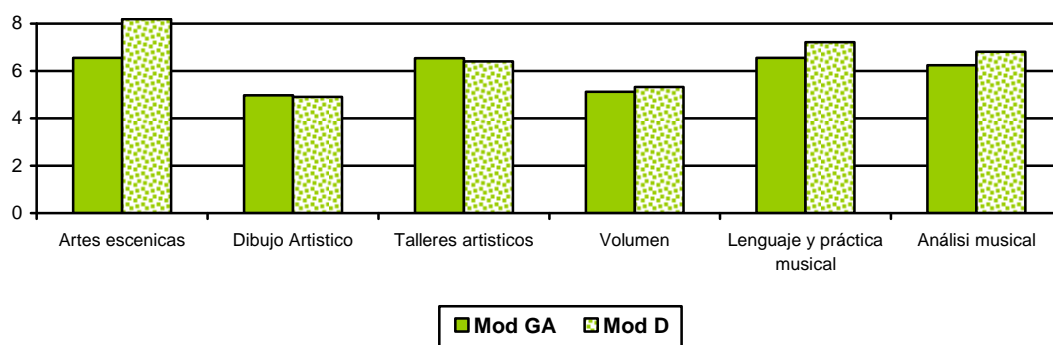

Medias en Optativas

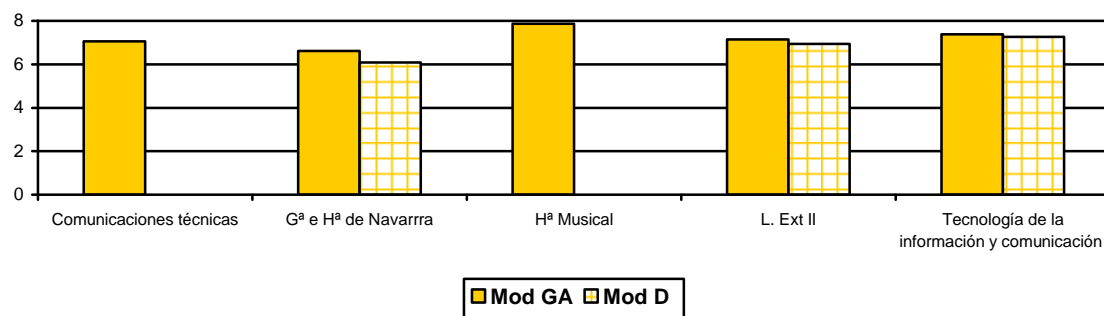

4.2.2.. Resultados académicos de 2º de Bachillerato

TABLA Nº 22. Porcentaje de calificaciones positivas y notas medias que obtiene el alumnado de 2º de bachillerato

CONVOCATORIA DE ORDINARIA + EXTRAORDINARIA				
ASIGNATURAS	Total Alumnos	% Positivas	X Navarra	Desv. Navarra
Actividad Física Sal,	18	94,44	7,33	1,33
Análisis Musical II	68	85,29	5,72	1,91
Biología	1.003	89,83	6,31	1,93
Ciencias de la Tierra y Medioambientales	416	93,51	6,06	1,53
Cultura audiovisual	149	78,52	5,28	1,57
Dibujo Artístico II	135	77,04	4,55	1,61
Dibujo Técnico II	772	91,45	6,23	1,96
Diseño	83	85,54	5,34	1,51
Economía de la empresa	1.308	89,14	5,85	1,83
Electrotecnia	125	76,00	4,98	2,40
Electrónica	44	84,09	5,73	2,73
Física	1.191	89,00	6,00	1,93
Geografía e Historia de Navarra	223	91,03	6,48	1,49
Geografía	1.435	85,85	5,46	1,82
Geología	24	95,83	7,29	1,00
Griego II	175	92,57	6,02	1,71
Historia del Arte	842	85,15	5,50	1,94
Historia de España	3.820	87,62	5,91	1,91
Historia de la filosofía	3.841	88,10	5,92	1,91
Hª de la música y de la danza	93	88,17	5,72	1,90
Hª Musical	22	100,00	7,00	1,55
Latín II	501	88,22	5,79	1,87
Lengua Castellana y Literatura II	3.873	87,17	5,70	1,77
Lengua Extranjera Inglés	3.845	89,00	5,99	1,88
Lengua Extranjera II	564	99,47	7,52	1,57
Literatura Universal	560	88,75	5,89	1,90
Lengua Vasca y Literatura II	1.018	95,38	6,17	1,63
Matemáticas II	1.620	90,00	5,97	1,83
Matemáticas Aplicadas a CCSS II	1.354	86,63	5,44	1,72
Mecánica	41	70,73	5,12	2,82
Química	1.377	89,47	6,11	1,89
Religion	296	97,30	7,65	1,56
Técnicas de expresión gráfico-plásticas	83	81,93	5,23	1,59
Tecnología Industrial II	252	88,89	6,41	1,95
Tecnologías de la Información y la Comunicación	383	97,13	7,19	1,56
Volumen II	33	84,85	5,36	1,26

GRAFICO Nº 60. Porcentaje de calificaciones positivas y notas medias en las materias comunes de 2º de Bachillerato



GRAFICO Nº 61. Porcentaje de calificaciones positivas y notas medias en las materias de la modalidad de **Ciencias**





GRAFICO Nº 62. Porcentaje de calificaciones positivas y notas medias en las materias de la modalidad de **Humanidades**

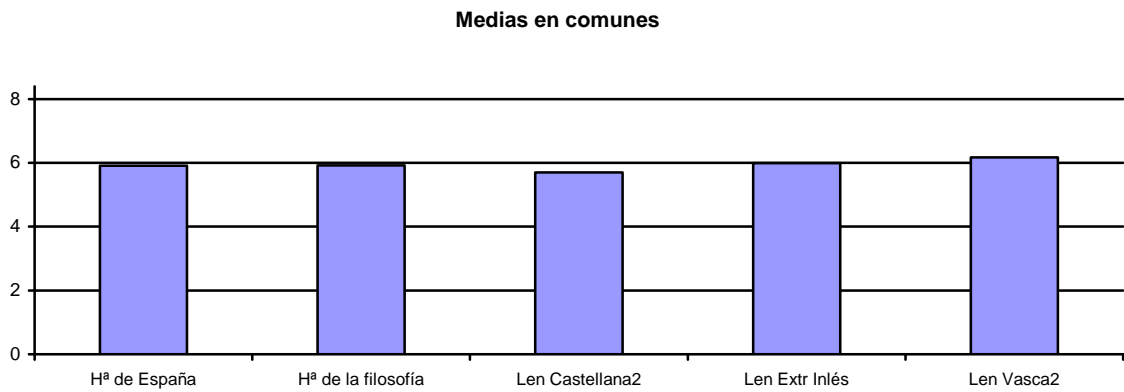
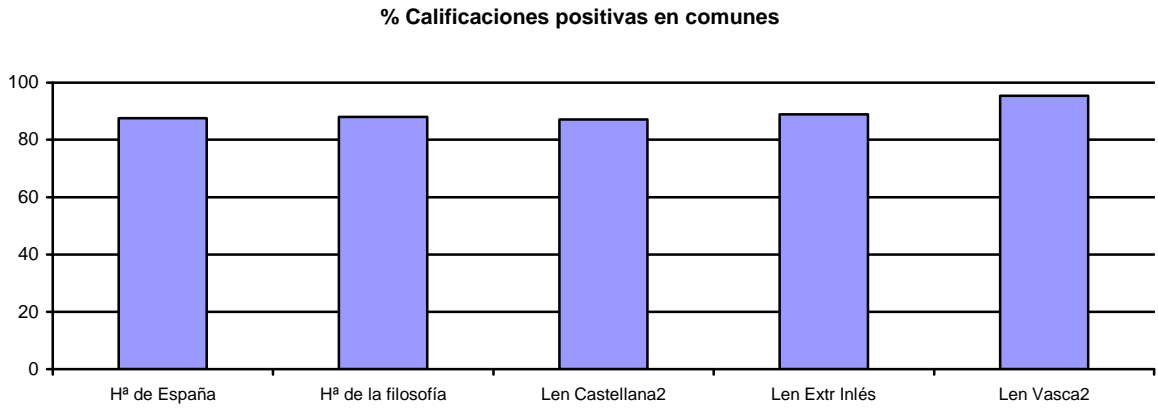
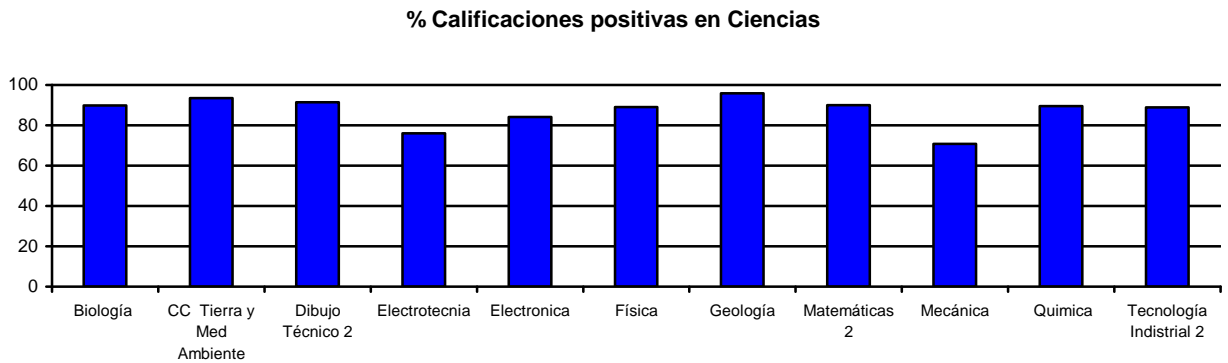

GRAFICO Nº 63. Porcentaje de calificaciones positivas y notas medias en las materias de las modalidades de **Artes y Musical**

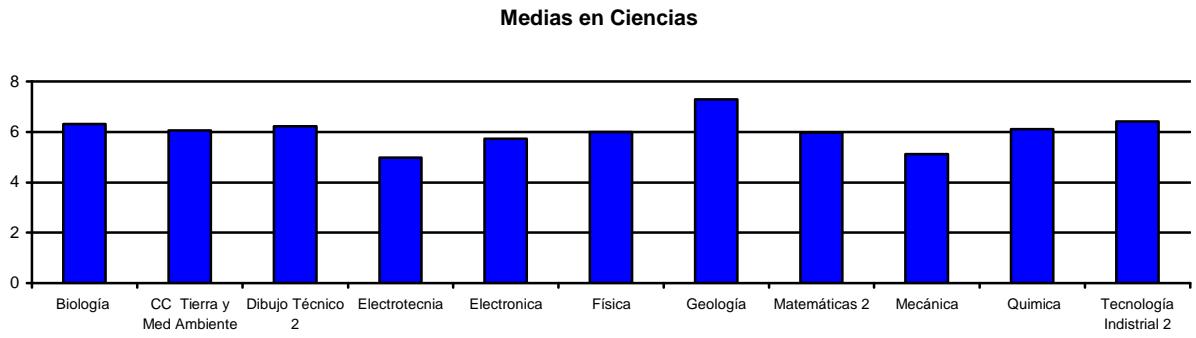

GRAFICO Nº 63. Porcentaje de calificaciones positivas y notas medias en las materias **Optativas**

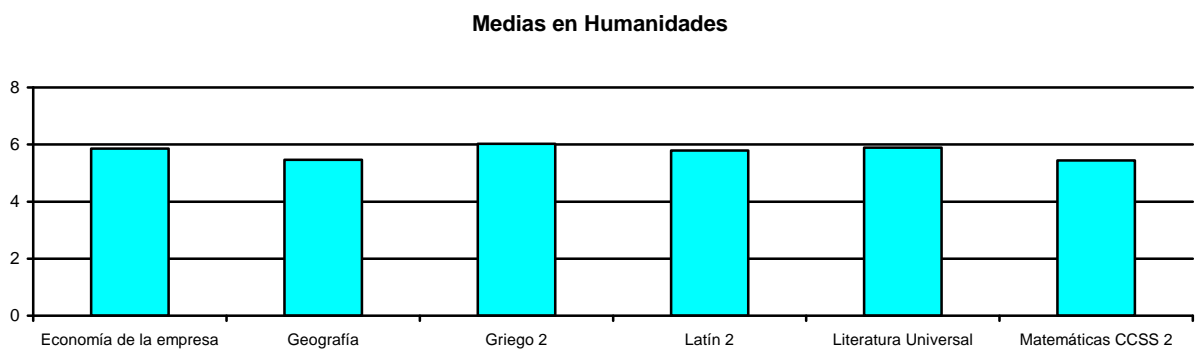
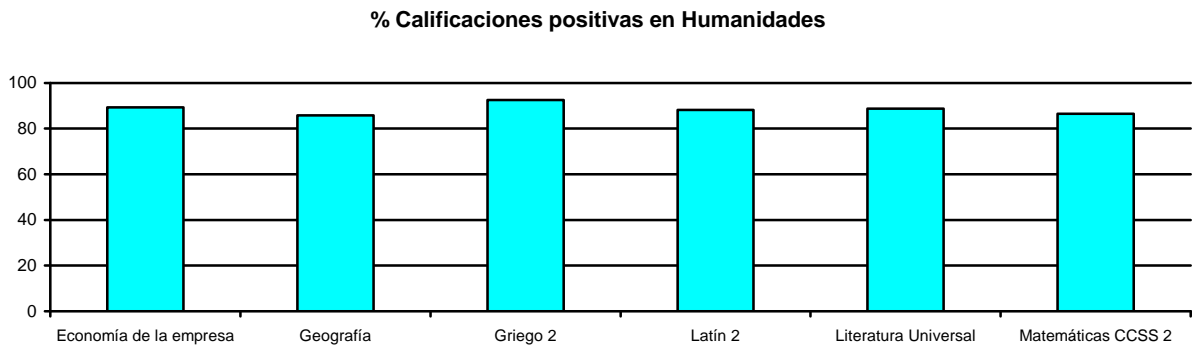

TABLA Nº 22: Porcentaje de calificaciones positivas y notas medias que obtiene el alumnado de 2º de bachillerato por sexo

CONVOCATORIA DE ORDINARIA + EXTRAORDINARIA				
	HOMBRES		MUJERES	
	% calificaciones positivas.	Media Navarra	% calificaciones positivas	Media Navarra
Actividad Física Sal,	87,50	6,38	100	8,10
Análisis Musical II	93,75	6,06	82,69	5,62
Biología	87,23	5,99	91,39	6,51
Ciencias de la Tierra y Medioambientales	92,21	5,68	94,27	6,29
Cultura audiovisual	63,16	4,34	83,78	5,59
Dibujo Artístico II	65,79	3,79	81,44	4,85
Dibujo Técnico II	90,86	6,12	93,23	6,55
Diseño	69,57	4,26	91,67	5,75
Economía de la empresa	86,03	5,38	91,36	6,18
Electrotecnia	76,32	5,04	72,73	4,27
Electrónica	84,21	5,66	83,33	6,17
Física	87,18	5,76	92,46	6,47
Geografía e Historia de Navarra	90,10	6,09	91,80	6,80
Geografía	81,22	5,03	88,95	5,74
Geología	100	6,78	93,33	7,60
Griego II	90,70	6,07	93,18	6,01
Historia del Arte	81,69	5,25	86,92	5,63
Historia de España	85,99	5,70	88,97	6,09
Historia de la filosofía	85,84	5,63	90,01	6,17
Hª de la música y de la danza	88,89	6,06	88,00	5,64
Hª Musical	100	5,75	100	7,28
Latín II	85,42	5,69	89,36	5,83
Lengua Castellana y Literatura II	84,89	5,38	89,09	5,96
Lengua Extranjera Inglés	88,35	5,84	89,55	6,13
Lengua Extranjera II	100	7,10	99,17	7,75
Literatura Universal	84,04	5,32	91,13	6,17
Lengua Vasca y Literatura II	94,17	5,81	96,33	6,46
Matemáticas II	88,22	5,70	92,37	6,34
Matemáticas Aplicadas a CCSS II	81,32	5,03	90,22	5,72
Mecánica	72,50	5,18	0,00	3,00
Química	87,76	5,79	90,95	6,39
Religion	97,11	7,57	97,56	7,76
Técnicas de expresión gráfico-plásticas	68,18	4,14	86,89	5,62
Tecnología Industrial II	87,96	6,25	94,44	7,33
Tecnologías de la Información y la Comunicación	96,52	6,97	97,80	7,43
Volumen II	87,50	5,50	84,00	5,32

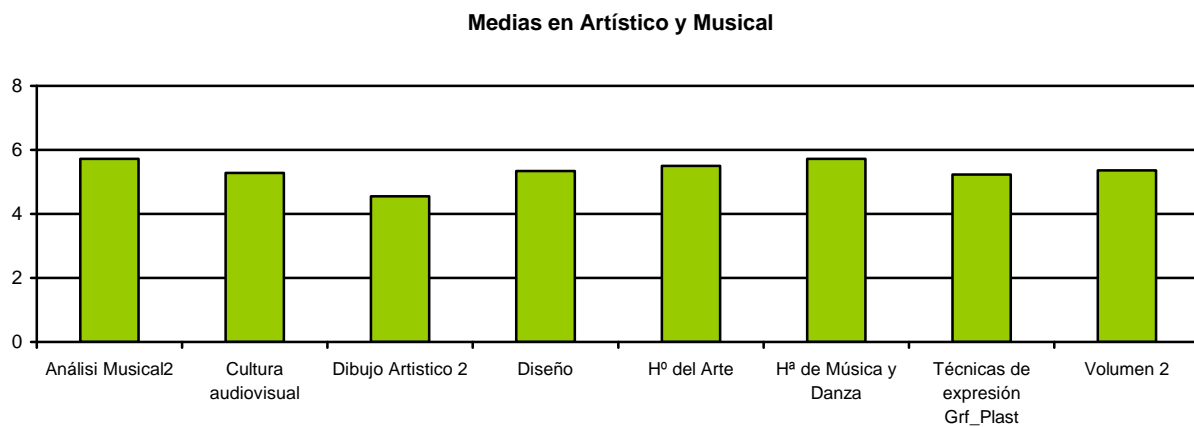
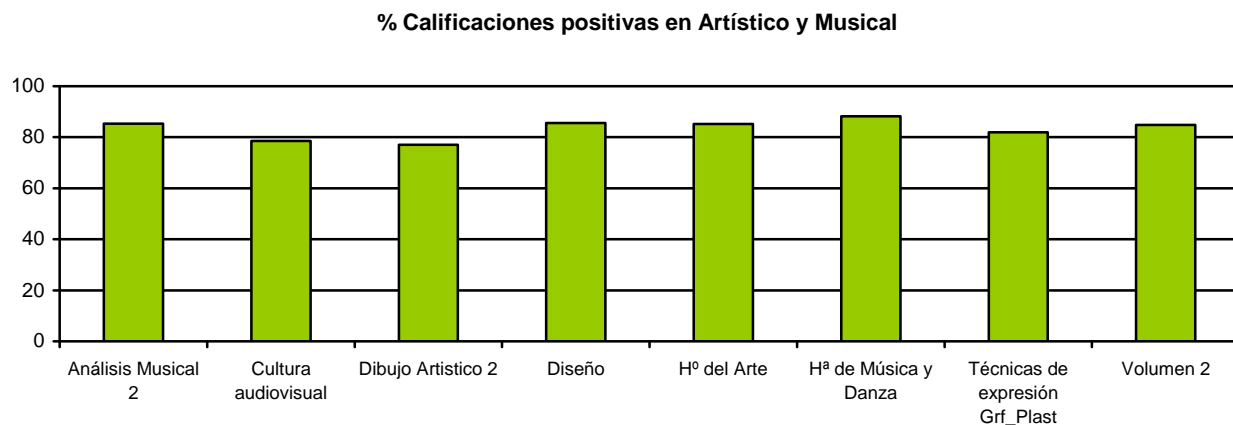
GRAFICO N° 65. Porcentaje de calificaciones positivas y notas medias de 2º de bachillerato por sexo

Materias comunes

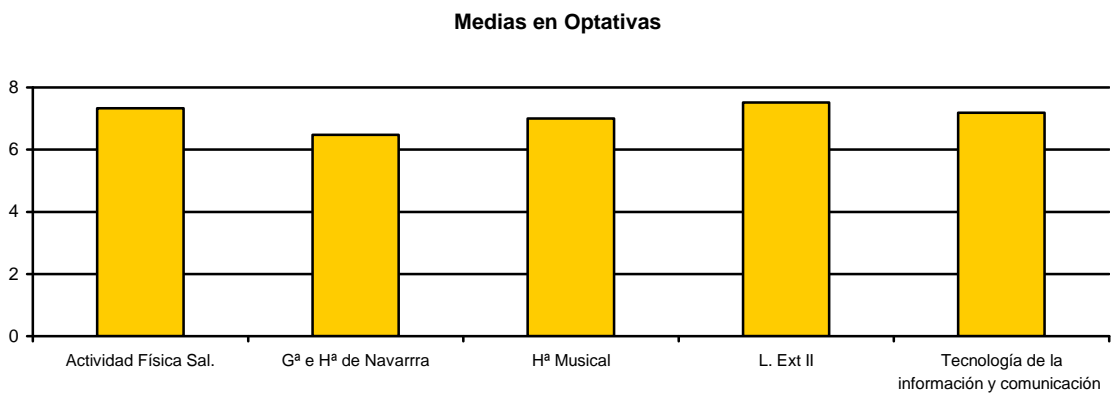
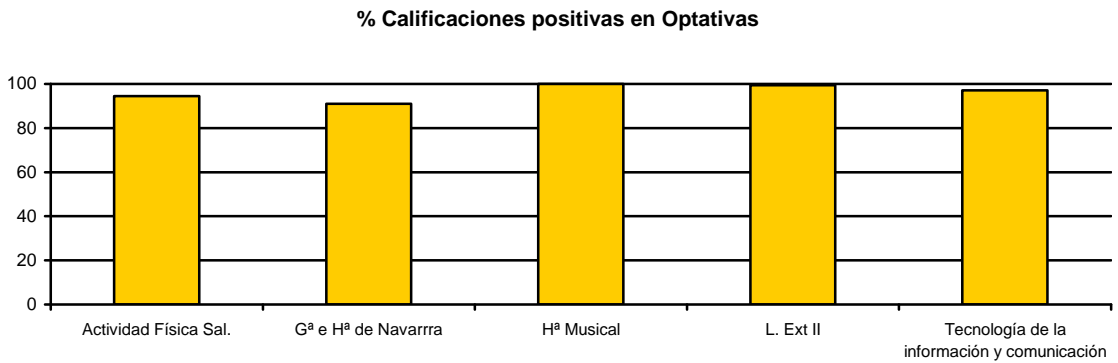
% Calificaciones positivas por sexo

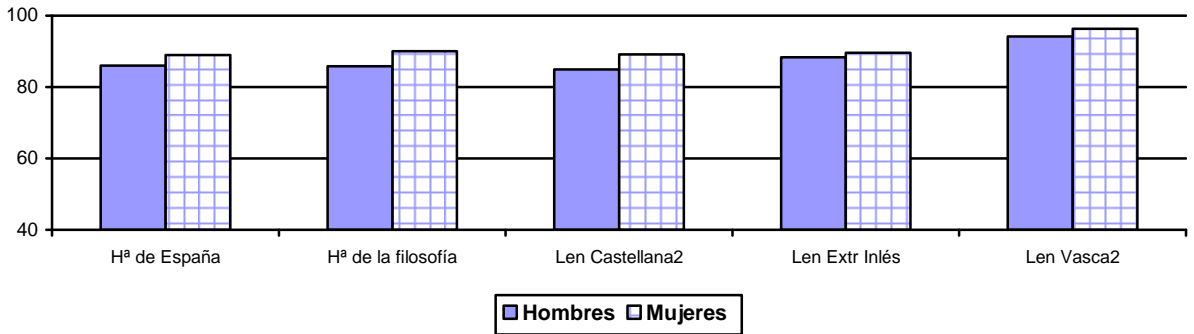

Medias en comunes

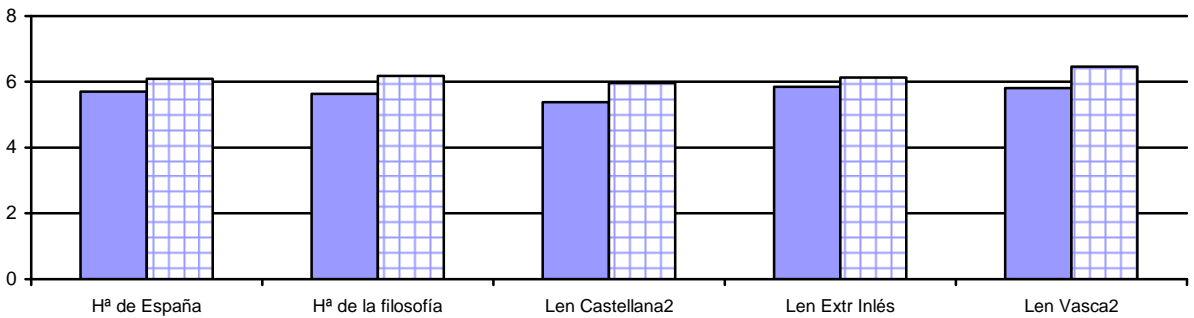

Materias Modalidad de Ciencias

% Calificaciones positivas por sexo

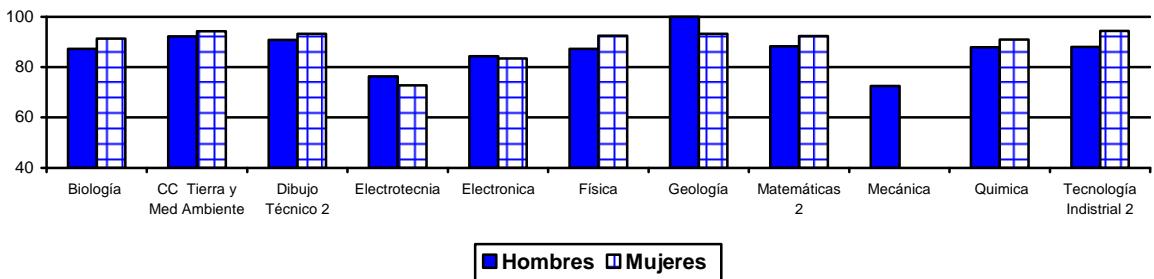

Medias en Ciencias

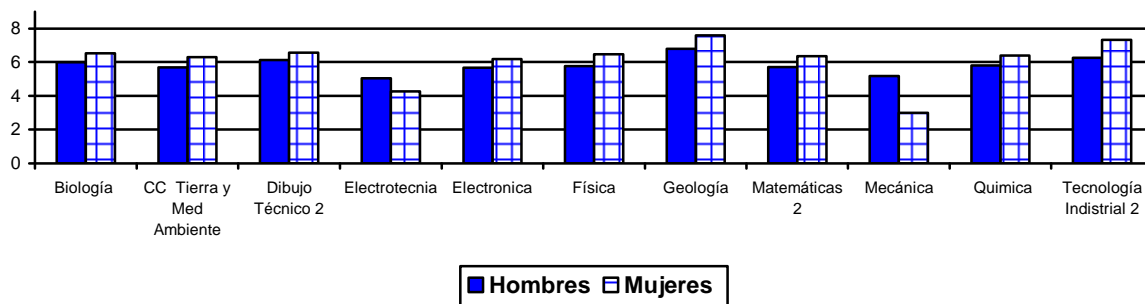

Materias Modalidad de Humanidades

% Calificaciones positivas por sexo

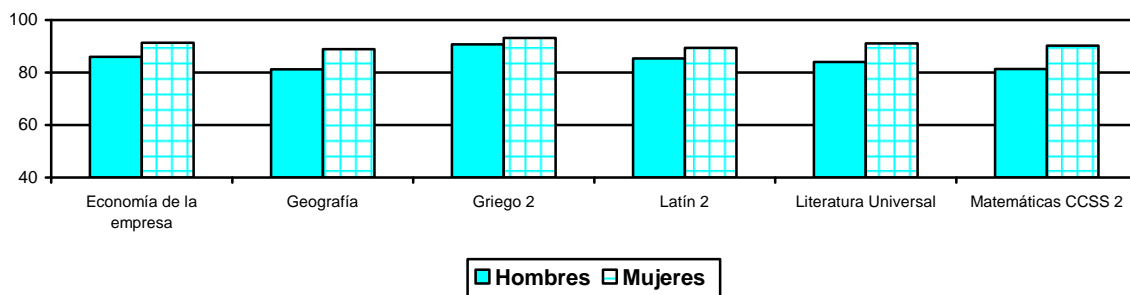

Mediasn Humanidades

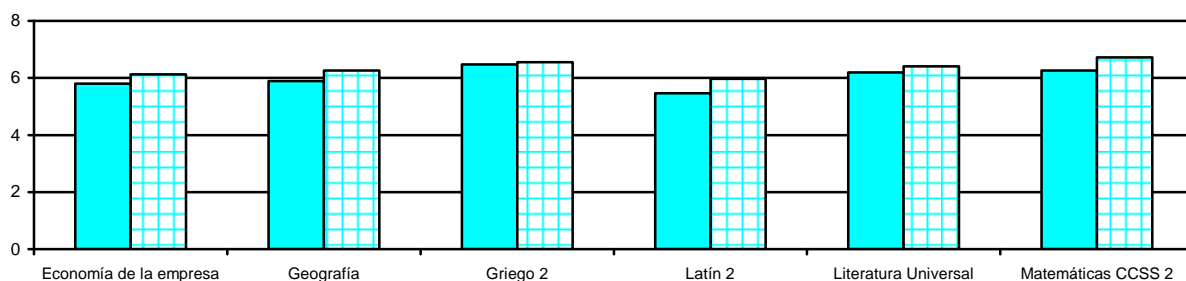

Materias de Modalidad de los Bachilleratos de Arte y Música

% Calificaciones positivas por sexo

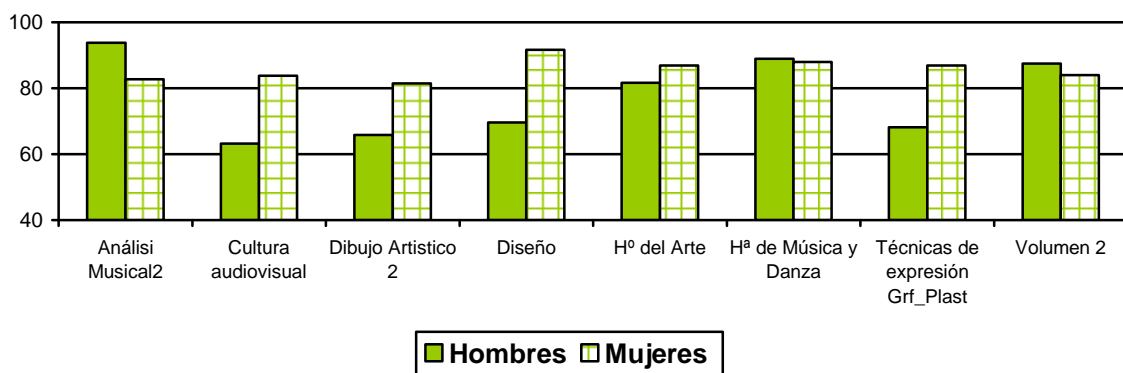

Medias en Artístico y Musical

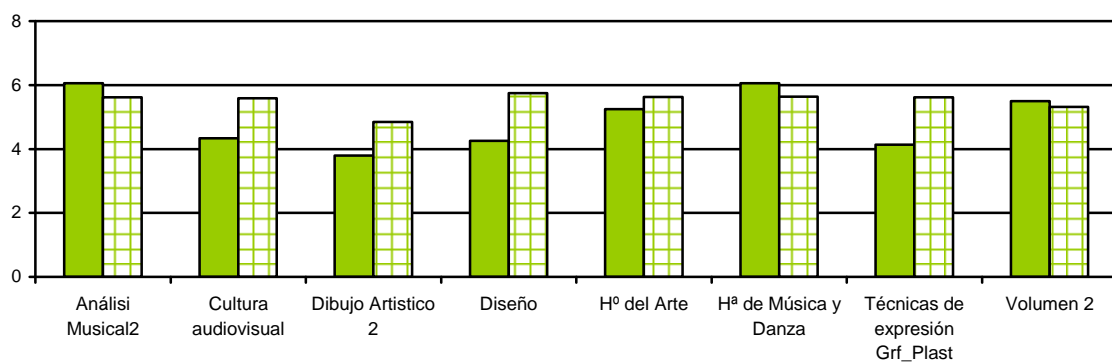

Materias Optativas

% Calificaciones positivas en Optativas

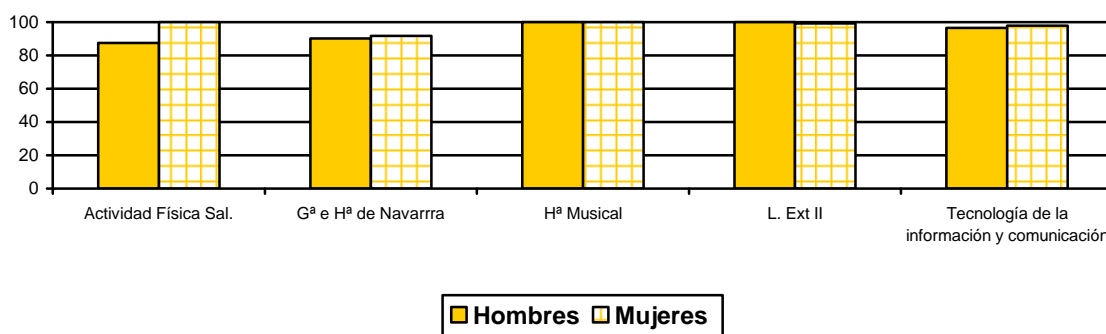

Medias en Optativas



TABLA Nº 23: Porcentaje de calificaciones positivas y notas medias que obtiene el alumnado de 2º de bachillerato por Titularidad de centros

	PÚBLICA			PRIVADA		
	Nº Alumna/os	% Calif. Positivas	Media Navarra	Nº Alumna/os	% Calif. Positivas	Media Navarra
Actividad Física Sal,	18	94,44	7,33	0	---	---
Análisis Musical II	68	85,29	5,72	0	---	---
Biología	581	87,09	6,03	422	93,60	6,71
Ciencias de la Tierra y Medioambientales	307	93,16	6,03	109	94,50	6,17
Cultura audiovisual	149	78,52	5,28	0!	---	---
Dibujo Artístico II	135	77,04	4,55	0	---	---
Dibujo Técnico II	424	91,27	6,05	348	91,67	6,45
Diseño	83	85,54	5,34	0!	---	---
Economía de la empresa	752	87,63	5,57	556	91,19	6,23
Electrotecnia	92	81,52	5,07	33	60,61	4,73
Electrónica	44	84,09	5,73	0	---	---
Física	659	86,34	5,66	532	92,29	6,43
Geografía e Historia de Navarra	185	94,59	6,76	38	73,68	5,11
Geografía	817	82,62	5,27	618	90,13	5,70
Geología	24	95,83	7,29	0	---	---
Griego II	146	91,78	5,95	29	96,55	6,38
Historia del Arte	553	82,64	5,29	289	89,97	5,91
Historia de España	2.384	84,98	5,66	1.436	91,99	6,32
Historia de la filosofía	2.396	86,14	5,69	1.445	91,35	6,30
Hª de la música y de la danza	75	90,67	5,80	18	77,78	5,39
Hª Musical	22	100	7,00	0	---	---
Latín II	338	88,76	5,77	163	87,12	5,85
Lengua Castellana y Literatura II	2.420	83,64	5,39	1.453	93,05	6,21
Lengua Extranjera Inglés	2.402	87,01	5,69	1.443	92,31	6,50
Lengua Extranjera II	200	99,00	7,87	364	99,73	7,33
Literatura Universal	380	87,37	5,87	180	91,67	5,91
Lengua Vasca y Literatura II	907	95,26	6,18	111	96,40	6,13
Matemáticas II	886	88,37	5,79	734	91,96	6,19
Matemáticas Aplicadas a CCSS II	812	84,61	5,18	542	89,67	5,83
Mecánica	24	91,67	6,67	17	41,18	2,94
Química	774	86,18	5,83	603	93,70	6,48
Religion	67	95,52	7,72	229	97,82	7,63
Técnicas de expresión gráfico-plásticas	83	81,93	5,23	0	---	---
Tecnología Industrial II	234	91,88	6,58	18	50,00	4,22
Tecnologías de la Información y la Comunicación	281	97,15	7,08	102	97,06	7,49
Volumen II	33	84,85	5,36	0	---	---

GRAFICO Nº 66. Calificaciones **positivas** en las distintas materias de 2º de Bachillerato por Titularidad de centro

Materias comunes

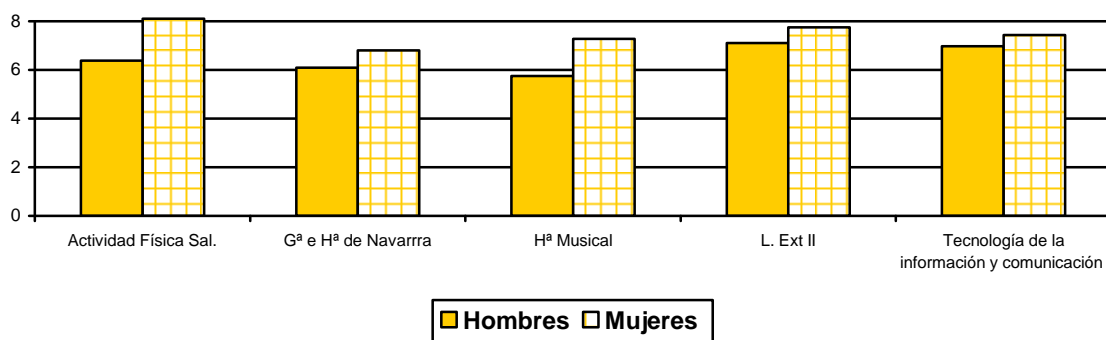
% Calificaciones positivas por titularidad de centro

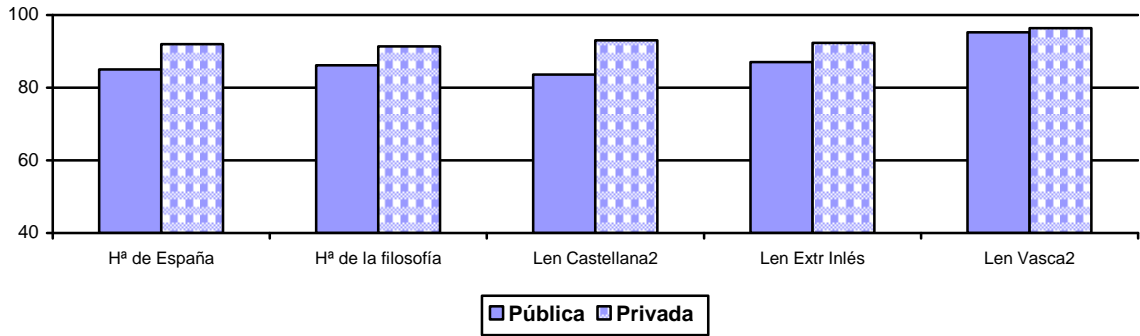

Materias de modalidad

% Calificaciones positivas por titularidad de centro

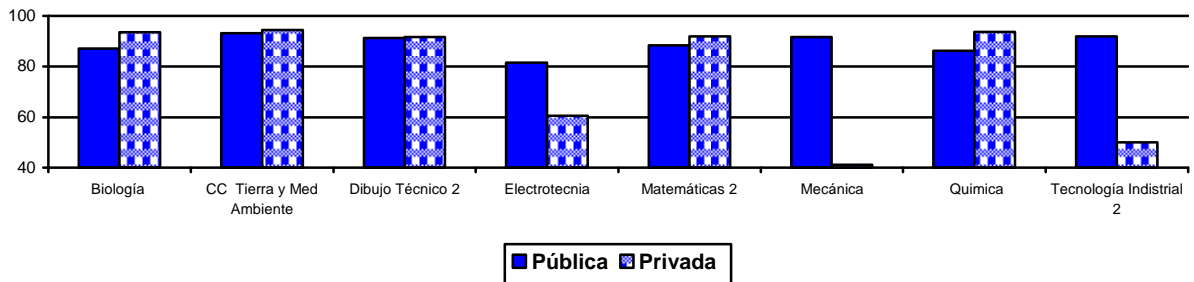

Las asignaturas Electrónica y Geología no se imparten en Centros de titularidad Concertada

% Calificaciones positivas por Titularidad de centro

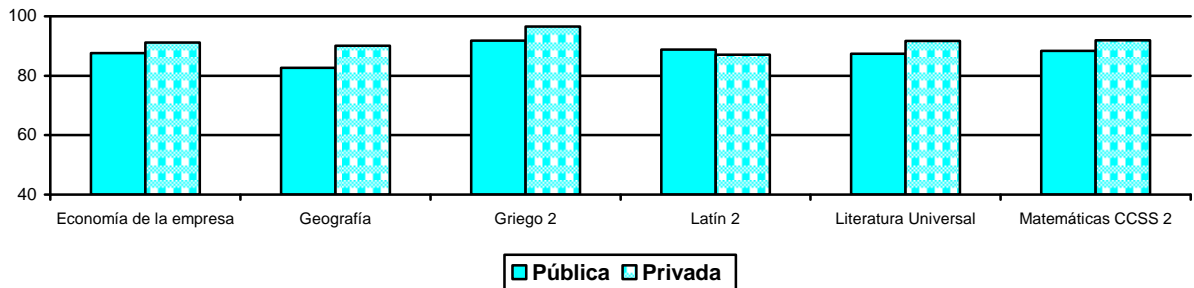

Las asignaturas que corresponden al bachillerato artístico no se imparten en centros de titularidad privada

GRAFICO N° 67. Calificaciones **Medias** en las distintas materias de 2º de Bachillerato por Titularidad de centro

Materias comunes

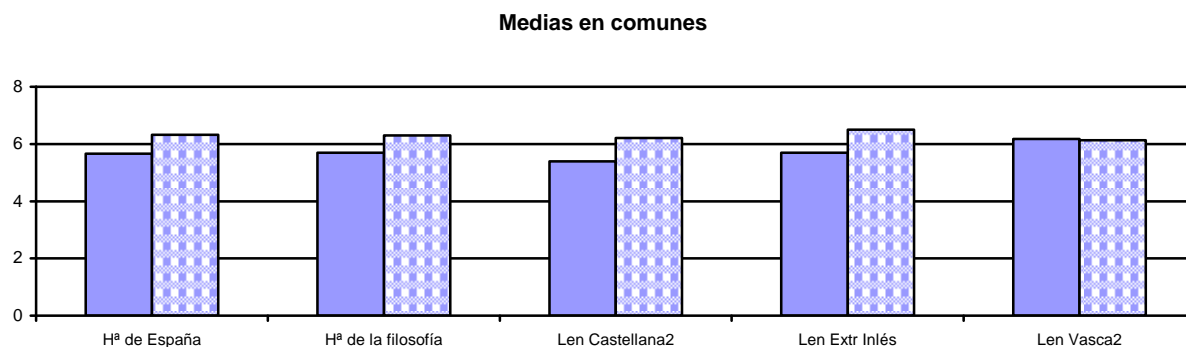

Materias de Modalidad

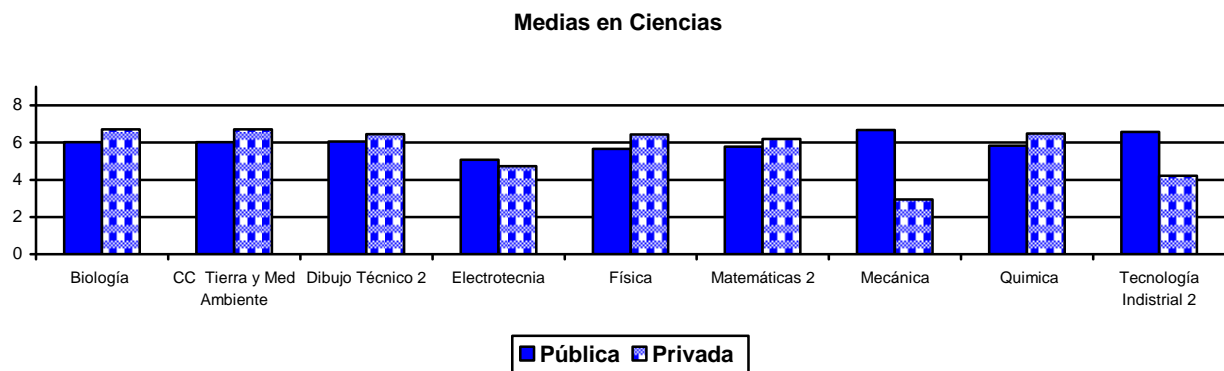

Medias en Humanidades



TABLA Nº 24: Porcentaje de calificaciones positivas y notas medias que obtiene el alumnado de 2º de bachillerato por Modalidad lingüística

	MOD GA			MOD D		
	Nº Alumna/os	% Calif. Positivas	Media Navarra	Nº Alumna/os	% Calif. Positivas	Media Navarra
Actividad Física Sal,	---	---	---	18	94,44	7,33
Análisis Musical II	39	94,87	6,38	29	72,41	4,83
Biología	798	89,35	6,30	205	91,71	6,38
Ciencias de la Tierra y Medioambientales	294	93,88	5,92	122	92,62	6,41
Cultura audiovisual	105	71,43	5,06	44	95,45	5,80
Dibujo Artístico II	107	71,96	4,47	28	96,43	4,86
Dibujo Técnico II	573	90,05	6,13	199	95,48	6,53
Diseño	60	80,00	5,17	23	100,00	5,78
Economía de la empresa	1.042	89,06	5,87	266	89,47	5,77
Electrotecnia	85	71,76	4,72	40	85,00	5,53
Electrónica	16	100,00	7,25	28	75,00	4,86
Física	900	87,44	5,88	291	93,81	6,38
Geografía e Historia de Navarra	152	88,16	6,38	71	97,18	6,69
Geografía	1.149	85,99	5,49	286	85,31	5,33
Geología	6	100,00	7,00	18	94,44	7,39
Griego II	140	92,14	5,85	35	94,29	6,71
Historia del Arte	663	83,86	5,35	179	89,94	6,05
Historia de España	2.945	86,83	5,88	875	90,29	6,00
Historia de la filosofía	2.941	87,52	5,91	900	90,00	5,96
Hª de la música y de la danza	62	88,71	5,94	31	87,10	5,29
Hª Musical	---	---	---	22	100,00	7,00
Latín II	380	86,05	5,62	121	95,04	6,33
Lengua Castellana y Literatura II	2.975	87,13	5,73	898	87,31	5,58
Lengua Extranjera Inglés	2.971	87,51	5,92	874	94,05	6,26
Lengua Extranjera II	503	99,40	7,41	61	100,00	8,46
Literatura Universal	406	88,92	5,82	154	88,31	6,07
Lengua Vasca y Literatura II	153	99,35	6,93	865	94,68	6,04
Matemáticas II	1.248	88,46	5,90	372	95,16	6,24
Matemáticas Aplicadas a CCSS II	1.066	86,02	5,43	288	88,89	5,47
Mecánica	38	68,42	4,82	3	100,00	9,00
Química	1.072	88,25	6,01	305	93,77	6,47
Religion	275	97,09	7,59	21	100,00	8,43
Técnicas de expresión gráfico-plásticas	75	80,00	5,04	8	100,00	7,00
Tecnología Industrial II	137	83,21	5,91	115	95,65	7,01
Tecnologías de la Información y la Comunicación	334	96,71	7,14	49	100,00	7,49
Volumen II	33	84,85	5,36	---	---	---

GRAFICO N° 68. Calificaciones **positivas** en las distintas materias de 2º de Bachillerato por Modalidad Lingüística

Materias comunes

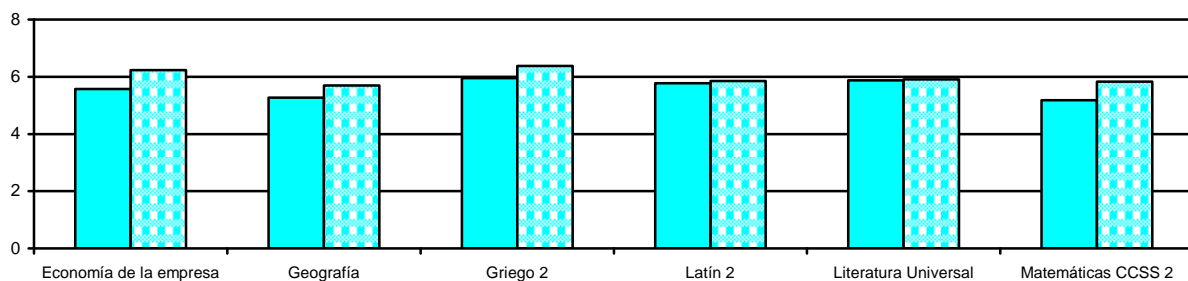
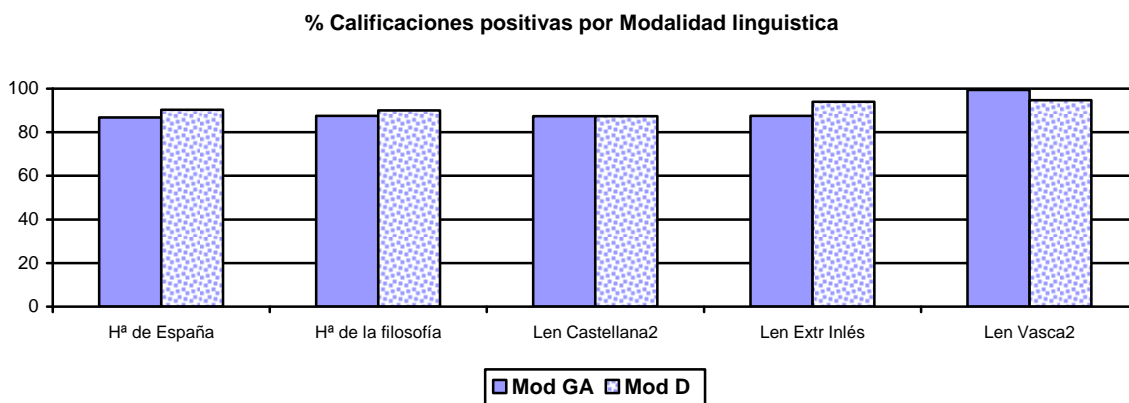

Materias de modalidad

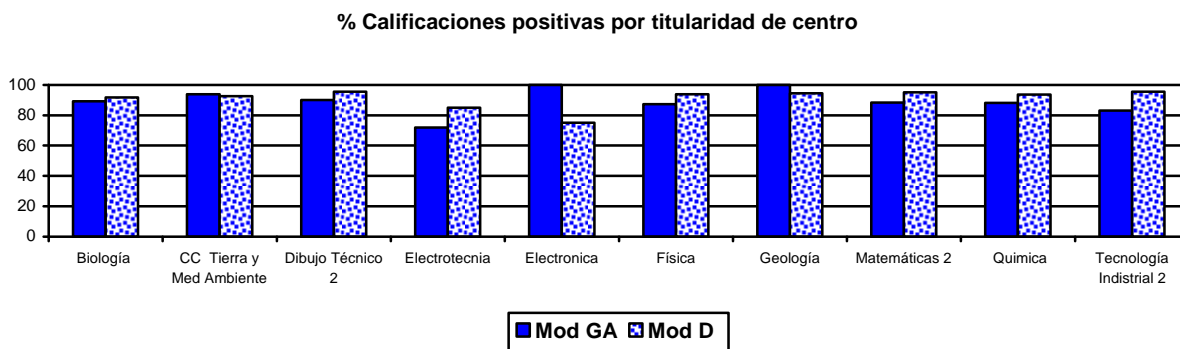

Se elimina de la comparación la asignatura de Mecánica por que el bajo número de individuos de la muestra de Mod D no permite el tratamiento estadístico

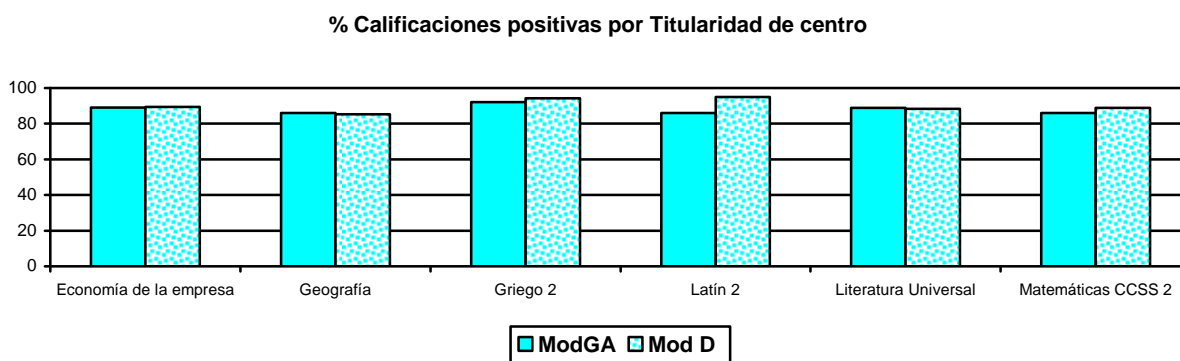

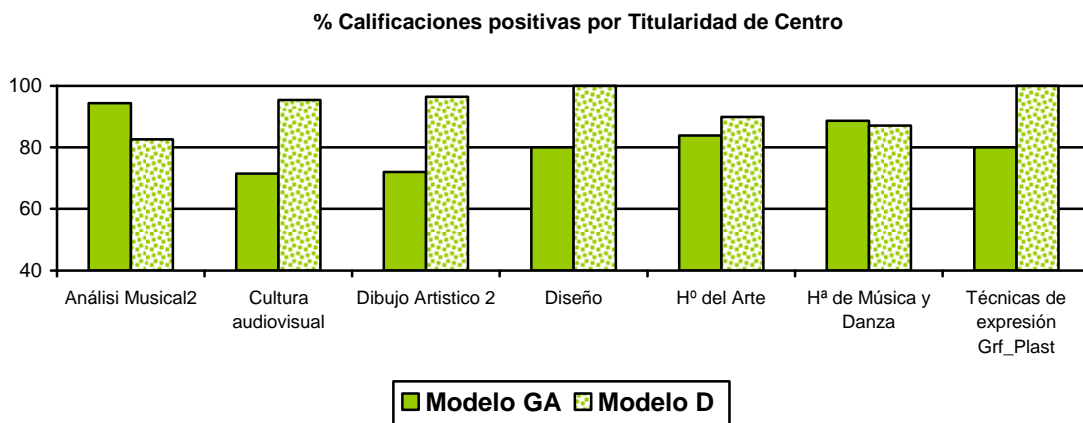

La asignatura Volumen II no se imparte en Modelo D

GRAFICO N° 69. Calificaciones **medias** en las distintas materias de 2º de Bachillerato por Modalidad Lingüística

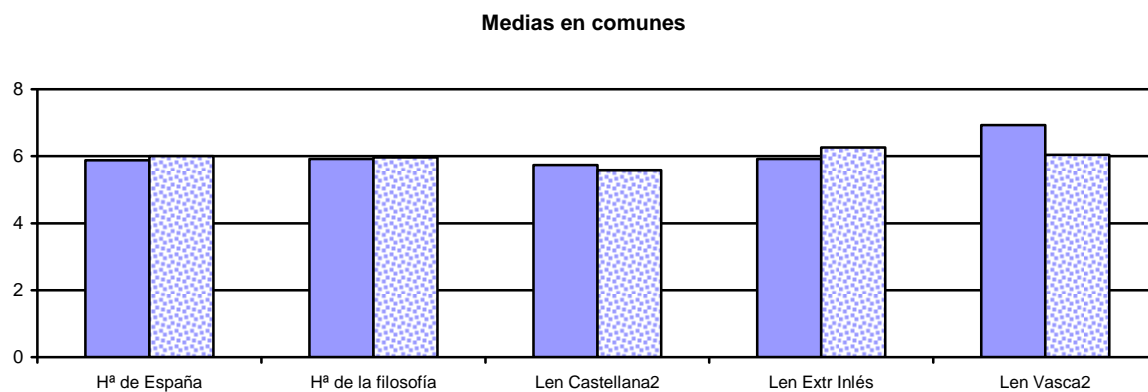

Materias de modalidad

Medias en Ciencias

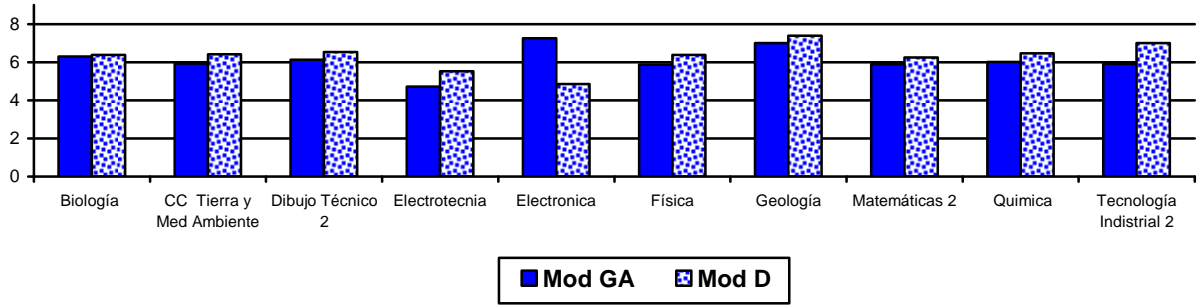

Medias en Humanidades

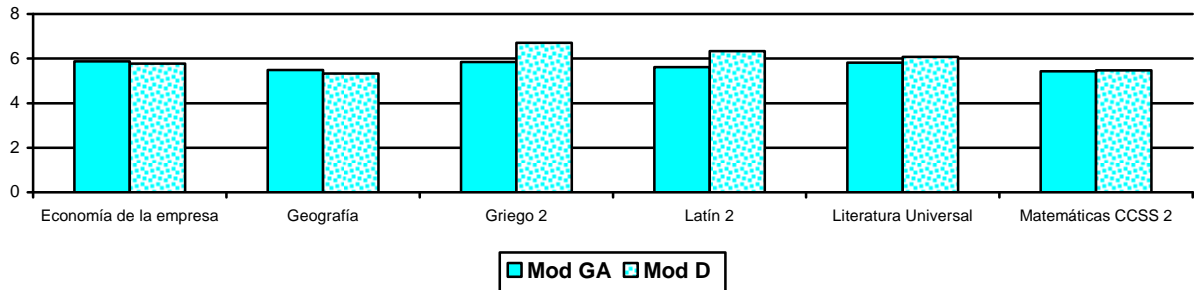

Medias en Artístico y Musical

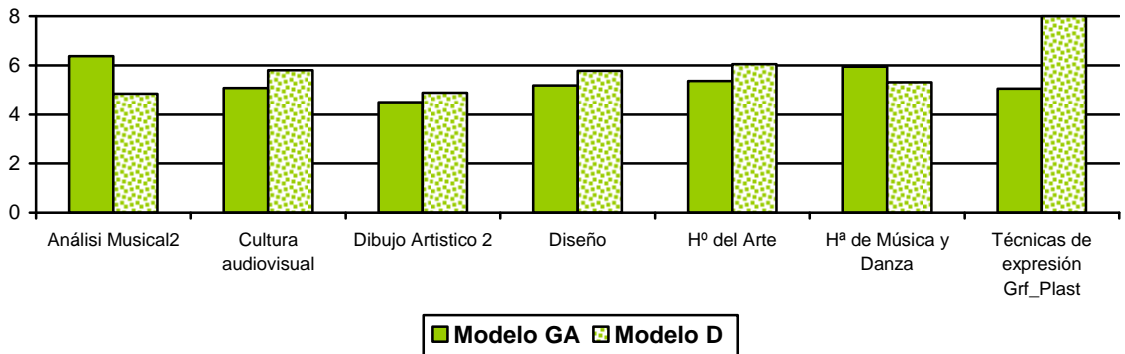

4.3. Promoción/titulación del alumnado.

Los porcentajes de promoción y de titulación están calculados sobre el total del alumnado que ha sido evaluado en cada curso según titularidad y modelo lingüístico

4.3.1. Promoción/titulación del alumnado de Bachillerato

GRÁFICO N° 70. Condiciones de la promoción en **1º de Bachillerato**. por sexo.

% Promoción		Condiciones de Promoción				No Promoc.	S. Determ
		0 Insuf	1 Insuf	2 Insuf	>2 insuf		
Hombres	83,18	62,53	11,80	8,57	0,27	14,25	2,57
Mujeres	86,21	68,34	11,32	6,51	0,04	11,72	2,07
Total	84,84	65,72	11,53	7,44	0,15	12,86	2,29



GRÁFICO N° 71. Titulación en **2º de Bachillerato**. por sexo

%	TITULACIÓN	No Titulación	Sin determinar
Hombres	76,23	21,66	2,11
Mujeres	82,30	16,08	1,62
Total	79,51	18,65	1,84

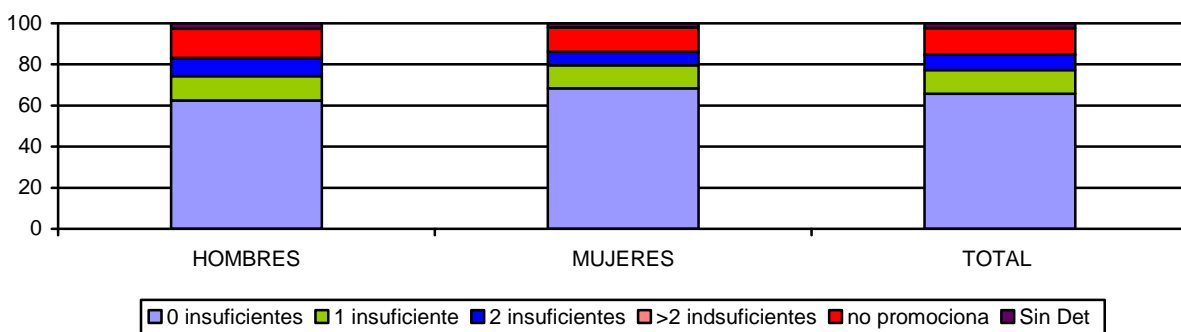

GRÁFICO N° 72.- Promoción/titulación en Bachillerato por Titularidad de centro

Promoción y titulación	Pública	Privada	Total
1º Bach	84.30	85.79	84.84
2º Bach	77.06	83.75	79.51

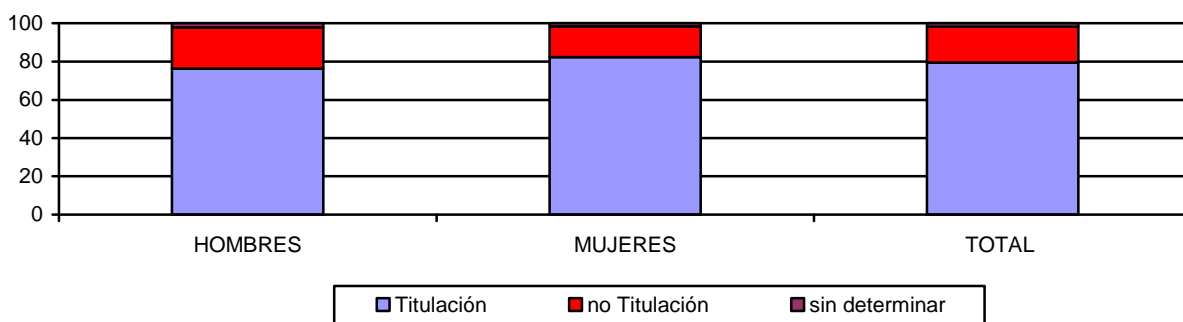

GRÁFICO N° 72.- Promoción/titulación en Bachillerato por Modelo Lingüístico

Promoción y titulación	Modelo GA	Modelo BD	Total
1º Bach	84.05	87.29	84.84
2º Bach	77.71	85.39	79.51

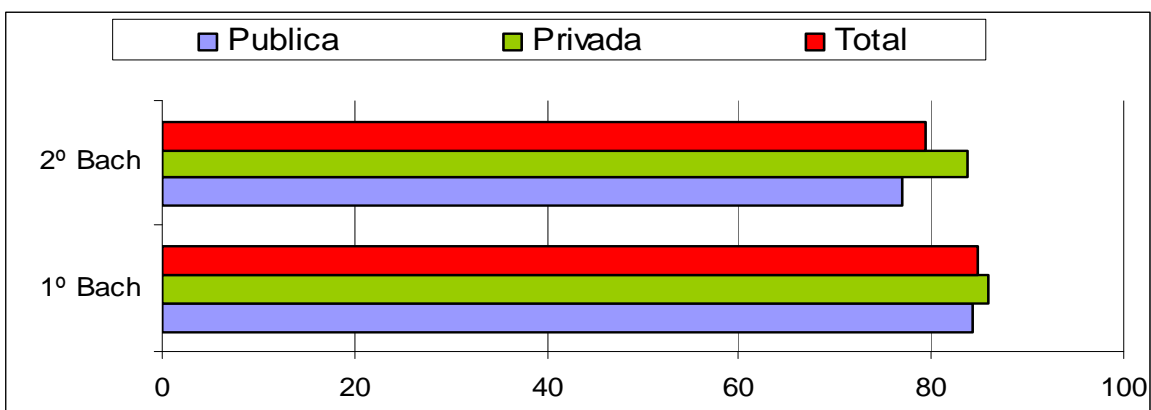
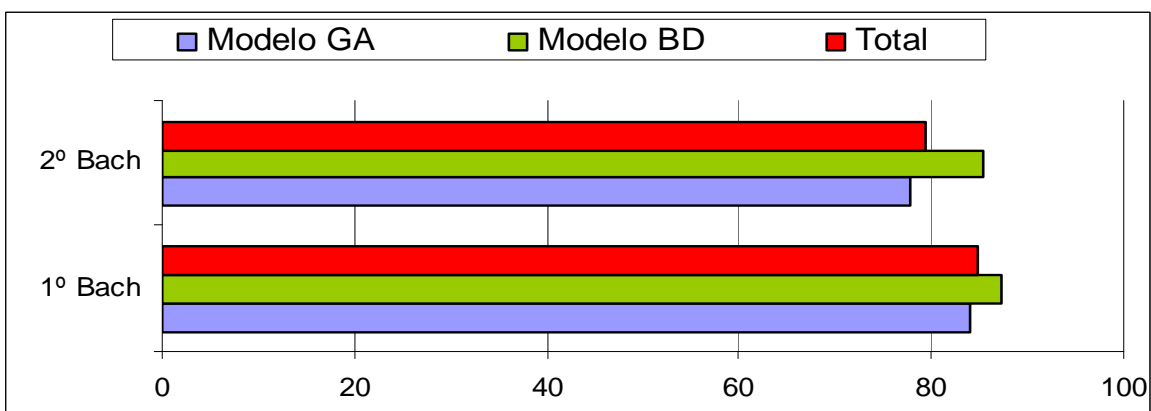

4.3.2. Promoción/titulación del alumnado de Bachillerato, según titularidad de Centro y modalidad lingüística.

GRÁFICO N° 73 Promoción de Bachillerato. Según titularidad y modalidad lingüística.

% PROMOCIÓN	Púb G/A	Púb B/D	Pri G/A	Pri B/D
1º Bachillerato	81.53	89.85	87.27	71.83
2º Bachillerato	73.35	84.47	83.08	94.32

(*) Hay un 21.83% de alumnado de 1º Bachillerato del modelo D con la promoción sin determinar. Se destaca en el gráfico con fondo azul para indicar la baja representatividad del dato

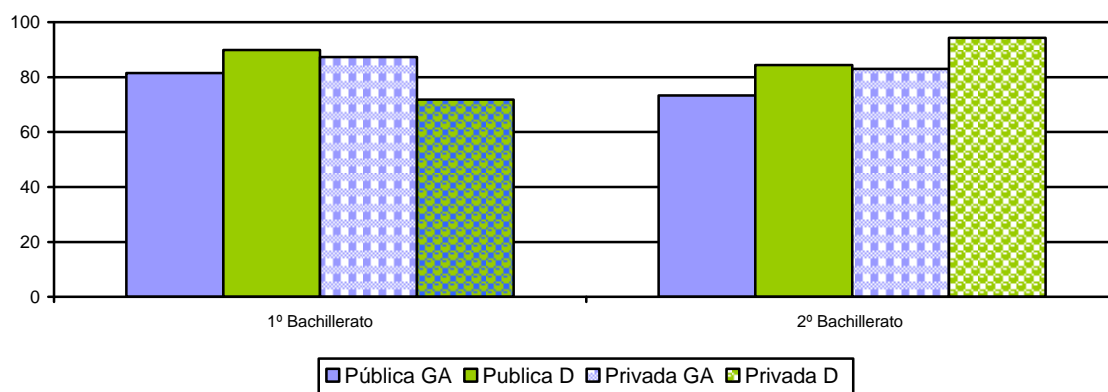

4.3.3. Condiciones en las que el alumnado de Bachillerato termina el curso

TABLA N° 25. Condiciones de promoción/ titulación en Bachillerato según titularidad de Centro y modalidad lingüística

CURSO	Titularidad + Mod. lingüístico	0 Insuf	1 Insuf	2 Insuf	>2 insuf	Sin Determ
1º Bachillerato	Pública A/G	56,29	14,57	10,66		0,29
	Pública B/D	73,63	10,50	5,72		0,70
	Privada A/G	72,67	9,23	4,91	0,45	3,80
	Privada B/D	66,20	2,82	2,82		21.83*

(*) Hay un 21.83% de alumnado con la promoción sin determinar / sin comunicarla a EDUCA

La titulación en 2º de Bachillerato se obtiene necesariamente con 0 insuficientes por lo que no es posible construir una tabla de condiciones de titulación de bachillerato

4.4. Evolución de la promoción/titulación desde 2001 hasta 2.005. Convocatoria ordinaria + convocatoria extraordinaria.

4.4.1. Promoción/titulación.

GRÁFICO Nº 74. Evolución de la promoción/titulación en Bachillerato.

	2002/03	2003/04	2004/05	2005/06	2006/07	2007/08	2008/09	2009/10	2010/11	2011/12	2012/13
1ºBch	85	85	86	85	84	86	87	92	85	85	84
2ºBch	80	78	80	79	80	81	81	82	81	80	78

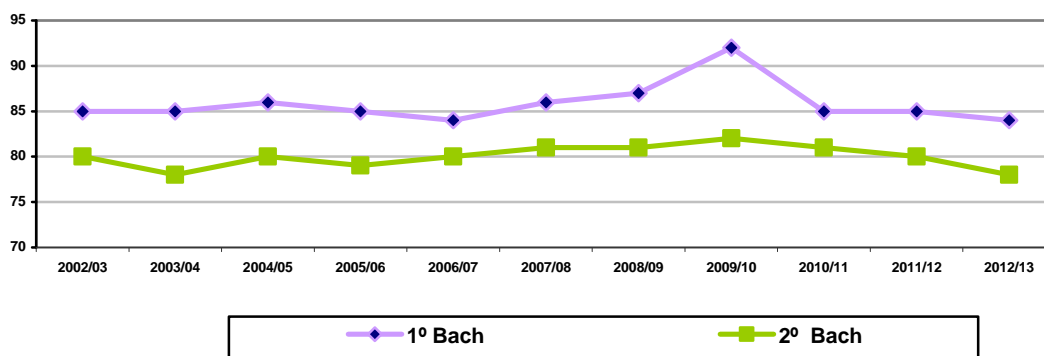

4.5. Acceso a la universidad. Convocatorias ordinaria + extraordinaria

4.5.1. Relación entre el alumnado de 2º de Bachillerato y el de selectividad

GRÁFICO Nº 75. Relación entre el alumnado matriculado en 2º de Bachillerato, el alumnado que obtiene el título y el que supera la prueba de acceso a la universidad convocatoria ordinaria y extraordinaria

Convocatoria ordinaria + extraordinaria	Matriculados en 2º Bach	Aprobados en 2º Bach	Matriculados selectividad fase general	Aprobados selectividad fase general
Número	4011	3189	2626	2512
porcentaje	100	79.51	65.37	62.63

Todos los porcentajes están referidos al total de alumnado matriculado en 2º de Bachillerato

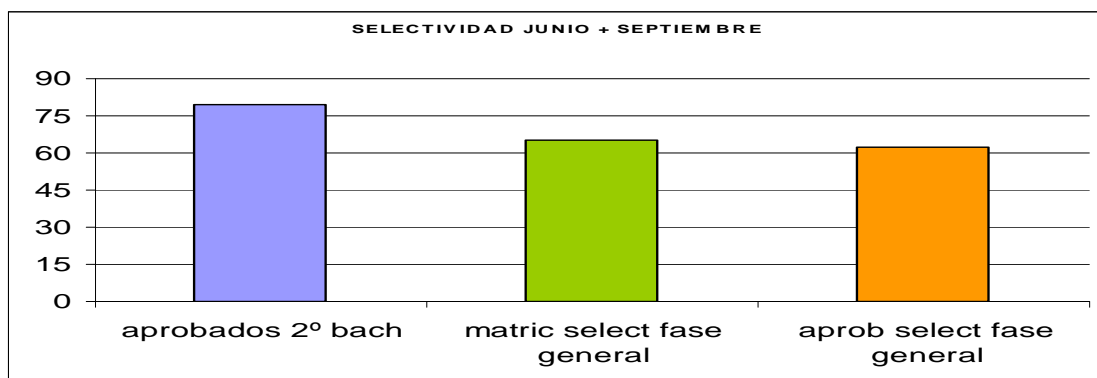

4.5.2. Relación entre el alumnado de 2º de Bachillerato y el de selectividad, por sexo

GRÁFICO Nº 76. Relación entre el alumnado matriculado en 2º de Bachillerato, el alumnado que obtiene el título y el que supera la prueba de acceso a la universidad, por sexo

Convocatoria ordinaria + extraordinaria		Matricula de 2º bachiller	Aprobados 2º bachiller	Matricula selectividad fase general	Aprobados selectividad fase general
HOMBRES	Número	1847	1408	1111	995
	porcentaje	100	76,23	60,15	53,87
MUJERES	Número	2164	1781	1514	1511
	porcentaje	100	82,30	69,96	69,82
TOTAL	Número	4011	3189	2625	2506
	porcentaje	100	79,51	65,45	62,48

% respecto a su matricula en 2º Bachiller

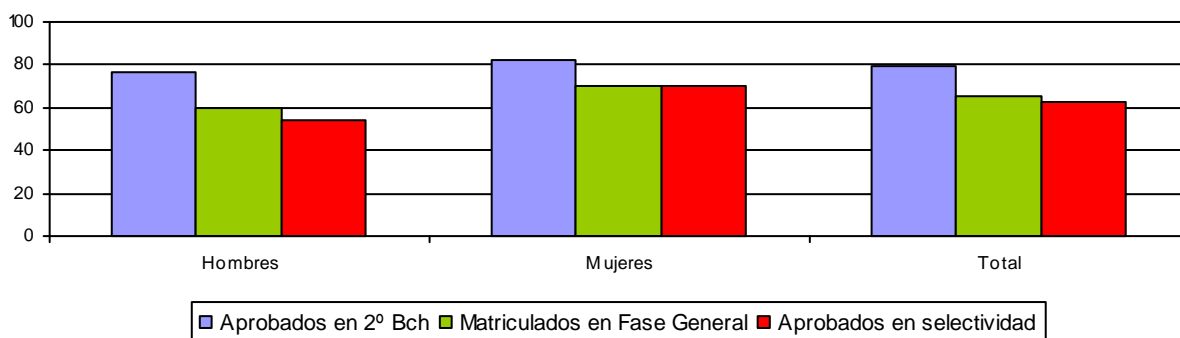

Los porcentajes están calculados respecto al total de alumnado matriculado en 2º de bachillerato en cada sexo