

Grado D

Oferta 24-25
Grado Medio

Erdi Maila
24-25 eskaintza

Inscripción:

29 abril a 10 de mayo

Izena-ematea:

apirilaren 29tik maiatzaren 10era

formación
profesional
NAVARRA



lanbide
heziketa
NAFARROA

fp grado | medio

erdi | maila lh

NOTA:

Es importante resaltar que, tras el período de presentación de solicitudes del Proceso Ordinario de Admisión y en función de la demanda, la Dirección General de Formación Profesional, Digitalización y Servicios Educativos podrá modificar la oferta académica de los ciclos, modelos y turnos inicialmente ofertados, pudiendo llegar a anular alguno de estos ciclos, modelos o turnos y, en el caso de los ciclos bilingües, pudiendo ofertarse como no bilingüe, por no tener garantizada la conformación de grupo con un mínimo de alumnado.

OHARRA:

Garrantzitsua da azpimarratzea, Onarpen Prozesu Arrunteko eskaerak aurkezteko aldiaren ondoren eta eskariaren arabera, Lanbide Heziketako, Digitalizazioko eta Hezkuntza Zerbitzuetako Zuzendaritza Nagusiak hasieran eskainitako ziklo, eredu eta txanden eskaintza akademikoa aldatu ahal izango duela, eta ziklo, eredu edo txanda horietakoren bat baliogabetu ahal izango duela gutxieneko ikasle kopurua duen talde-eraketa bermatuta ez duelako. Ziklo elebidunen kasuan, gutxieneko ikasle kopurua duen talde elebiduna eraketa bermatuta ez duelako, elebiduna ez den eskaintza egin ahal izango da,

Grados D. Formación Profesional

Ciclos de Grado Medio

Durante tu formación adquirirás conocimientos teórico-prácticos y desarrollarás competencias profesionales en un ámbito profesional de un nivel 2 (nivel medio).

La formación en los ciclos formativos por lo general tiene una duración de **2.000 h.** y está repartida en **2 cursos.**

Los ciclos de Grado Medio se organizan en los siguientes módulos:

- Módulos profesionales específicos del ciclo.
- Módulos profesionales transversales: 'Digitalización', 'Itinerario para la empleabilidad I y II', 'Sostenibilidad' e 'Inglés profesional'.
- Módulo profesional optativo.
- Proyecto intermodular.

Los módulos profesionales incluyen contenidos teóricos y prácticos que se desarrollan en el Centro de FP y en la Empresa.

Todos los ciclos incluyen una **Fase de formación práctica en empresa u organismo equiparado** con una duración mínima de **500 horas.**

Si superas un ciclo de Grado Medio, obtendrás un **Título de Técnica/Técnico de FP.**

Artes Plásticas y Diseño

Ciclos de Grado Medio

Durante tu formación adquirirás conocimientos teórico-prácticos en un ámbito profesional del diseño y las artes aplicadas.

La formación está repartida en **2 cursos** académicos. Los módulos formativos tienen contenidos teóricos y prácticos, y se desarrollan en la Escuela de Arte.

Todos los ciclos incluyen una **Fase de formación práctica en empresas, estudios o talleres,** con una duración aproximada de **150 horas.** Para cursar un ciclo de Artes Plásticas y Diseño, necesitas superar una **Prueba de Aptitud Artística.** Tienes que inscribirte en esta Prueba. Si superas un ciclo formativo de Grado Medio, obtendrás un **Título de Técnica/Técnico de Artes Plásticas y Diseño.**

D graduak. Lanbide Heziketa

Erdi Mailako zikloak

Zure prestakuntzan irauten duen bitartean ezagutza teoriko-praktikoak eskuratuko dituzu arlo profesional batean 2. mailako lanbide-eremuan (maila ertainean).

Heziketa-zikloetako prestakuntzak, oro har, **2.000 orduko** iraupena du eta **bi ikasturtetan** banatuta dago.

Erdi-mailako zikloak modulu hauetan antolatzen dira:

- Zikloko berariazko lanbide-moduluak.
- Zeharkako lanbide-moduluak: 'Digitalizazioa', 'Enplegarritasuerako ibilbidea I eta II', 'Iraunkortasuna' eta 'Ingeles profesionala'.
- Aukerako lanbide-modulua.
- Proiektu intermodularra.

Lanbide moduluak LHko ikastetxean eta enpresan garatzen diren eduki teorikoak eta praktikoak biten dituzte.

Ziklo guztiek barne hastzen dute **Prestakuntza partikoko fase bat enpresan edo pareko organismoan,** gutxienez **500 ordukoa.**

Erdi-mailako heziketa-ziklo bat gainditzen baduzu, titulu hau lortuko duzu: **LHko Erdi Mailako Teknikaria.**

Arte Plastikoak eta Diseinua

Erdi Mailako zikloak

Zure prestakuntzan ezagutza teoriko-praktikoak eskuratuko dituzu diseinuaren eta arte aplikatuen arlo profesional batean.

Prestakuntza **bi ikasturtetan** banatuta dago. Prestakuntza-moduluek eduki teorikoak eta praktikoak dituzte, eta Arte Eskolan egiten dira.

Ziklo guztiek barne hartzen dute **prestakuntza praktikoko fase bat enpresetan, estudioetan edo tailerretan,** eta gutxi gorabehera **150 ordukoa** da. Arte Plastikoetako eta Diseinuko ziklo bat egiteko, **Gaitasun Artistikoaren Proba** bat gainditu behar duzu. Izena eman behar duzu proba honetan. Erdi-mailako heziketa-ziklo bat gainditzen baduzu, titulu hau lortuko duzu: **Arte Plastikoetako eta Diseinuko Teknikaria..**

FP DUAL. Formación en empresa

Como novedad, a partir del curso 2024-2025 todos los ciclos de grado medio de FP tendrán **carácter Dual**.

Dual... ¿qué significa?

Con la nueva Ley de FP, toda la FP es Dual, es decir, alternarás tu **formación en el centro de FP y en la empresa**.

Realizarás **prácticas** en empresa **tanto en 1º como en 2º curso** del ciclo de grado medio.

Hay dos regímenes de formación Dual:

1. **Dual general**: duración de la formación en empresa, **entre 500 y 700 horas**.
2. **Dual intensiva**: duración de la formación en empresa **entre 701 y 1000 horas**.

Características de la formación en empresa u organismo equiparado

- Es una formación obligatoria.
- Si no la superas, no podrás obtener el título.
- Sus finalidades son:
 - Completar la adquisición de competencias profesionales.
 - Conocer la realidad de un entorno laboral.
 - Desarrollar una identidad profesional motivadora.
 - Afianzar habilidades permanentes para la empleabilidad.
 - Facilitar una experiencia de inserción y relacional en una plantilla real de personas trabajadoras.

Internacionalización

Erasmus+. Prácticas en empresas Europeas

Gracias a las becas Erasmus+ las **prácticas** se pueden realizar **en empresas de Europa**.

Ciclos de Grado Medio *bilíngües*

Son ciclos que tienen un **módulo de lengua extranjera (inglés)** en primer y en segundo curso y que, además, en 1º y/o 2º curso, **contenidos de uno de los módulos se imparte en la lengua extranjera (inglés)**, además de en castellano o en euskera.

LH DUALA Prestakuntza enpresan

Berritasun gisa, 2024-2025 ikasturtetik Aurrera, LHko erdi mailako ziklo guztiak **Dualak** izango dira.

Duala... ¿zer esan nahi du?

LHren Lege berriarekin, LH osoa Duala da, **LHko ikastetxean eta enpresan duzun prestakuntza txandakatuko duzu**.

Erdi mailako zikloko **1. eta 2. mailetan praktikak** egingo dituzu enpresan.

Heziketa Dualeko bi erregimen daude:

1. **Dual orokorra**: enpresako prestakuntzaren iraupena, **500 eta 700 ordu artekoa**.
2. **Dual intentsiboa**: enpresako prestakuntzaren iraupena, **701-1000 ordu artekoa**.

Enpresako edo pareko organismoko prestakuntzaren ezaugarriak

- Derrigorrezko prestakuntza da.
- Gainditzen ez baduzu, ezingo duzu titulua lortu.
- Bere helburuak honako hauek dira.
 - Konpetentzia profesionalen jabeakuntza osatzea.
 - Lan-ingurune baten errealitatea ezagutzea.
 - Nortasun profesional motibatzailea garatzea.
 - Enplegarritasunerako trebetasun iraunkorrak finkatzea.
 - Benetako langile-plantilla batean laneratzeko eta harremanetan jartzeko esperientzia erraztea.

Internazionalizazioa

Erasmus+. Praktikak Europako enpresetan

Erasmus+ bekei esker, ikasleak **praktikak Europako enpresetan** egin daitezke.

Erdi Mailako ziklo *elebidunak*

Ziklo horiek **atzerriko hizkuntzaren modulu bat dute (ingeleza)** lehen eta bigarren mailan. Gainera, 1. eta/edo 2. mailan, **moduluetako baten edukiak atzerriko hizkuntzan (ingeleza)** ematen da, gaztelaniaz edo euskaraz ez ezik.

Pasos a dar

Las fechas claves del proceso de admisión en ciclos de grado medio para el curso 2024-2025 son las siguientes:

Plazo de inscripción

- ① del 29 de abril al 10 de mayo
- ▣ solicitud presencial: hasta las 14 horas.
- ▣ solicitud telemática: hasta las 23:59 horas.

Plazo de revisión de la inscripción registrada en EDUCA

- ① Consulta estado provisional inscripción en EDUCA: 3 de junio
- ① Reclamaciones: del 4 al 17 de junio
- ▣ hasta las 14 horas (se tiene que hacer de manera presencial)
- ① Consulta estado definitivo inscripción en EDUCA: 19 de junio

Listado provisional

- ① 25 de junio

Reclamaciones

- ① del 25 al 27 de junio
- ▣ hasta las 14 horas (se tiene que hacer de manera presencial)

Listado definitivo nº 1

- ① 1 de julio

Matrícula del listado 1

- ① del 2 al 5 de julio
- ▣ hasta las 14 horas (se tiene que hacer de manera presencial)

Listado definitivo nº 2

- ① 15 de julio

Matrícula del listado 2

- ① del 16 al 18 de julio
- ▣ hasta las 14 horas (se tiene que hacer de manera presencial)

Listado definitivo nº 3

- ① 22 de julio

Matrícula del listado 3

- ① 23 y 24 de julio
- ▣ hasta las 14 horas (se tiene que hacer de manera presencial)

Listado definitivo nº 4

- ① 29 de julio

Matrícula del listado 4

- ① 30 de julio
- ▣ hasta las 14 horas (se tiene que hacer de manera presencial)

Procedimiento de Adjudicación de Vacantes PAV

- ① a partir del 27 de agosto

Adjudicación de plazas libres APL

- ① a partir del 16 de septiembre

Importante

La fecha de matriculación depende de la lista en la que se haya obtenido la admisión. En caso de que **no se formalice la matrícula** en el periodo establecido para esa lista, **se perderá la plaza** obtenida.

Si has obtenido plaza en una opción de menor preferencia, **RECUERDA** que tienes que matricularte y que puedes elegir **“mejorar opción”**; así sigues participando en la admisión y puedes obtener una nueva plaza de mayor preferencia.

Egin beharreko urratsak

Hauek dira 2024-2025 ikasturterako erdi-mailako zikloetan onartzeko prozesuaren data nagusiak:

Izena-emateko epea

- ① apirilaren 29tik maiatzaren 10era
- ▣ aurrez aurreko izena-ematea: 14:00ak arte.
- ▣ izena-emate telematikoa: 23:59 arte.

EDUCAn erregistratutako inskripzioa berrikusteko epea

- ① EDUCAko inskripzioaren behin-behineko egoeraren kontsulta: ekainak 3
- ① Erreklamazioak: ekainaren 4tik 17ra
- ▣ 14:00ak arte (aurrez aurre egin behar da)
- ① EDUCAko inskripzioaren behin-betiko egoeraren kontsulta: ekainak 3

Behin-behineko zerrenda

- ① ekainak 25

Erreklamazioak

- ① ekainaren 25etik 27ra
- ▣ 14:00ak arte (aurrez aurre egin behar da)

1. behin betiko zerrenda

- ① uztailaren 1a.

1. zerrendako matrikula

- ① uztailaren 2tik 5era
- ▣ 14:00ak arte (aurrez aurre egin behar da)

2. behin betiko zerrenda

- ① uztailak 15

2. zerrendako matrikula

- ① uztailaren 16tik 18ra
- ▣ 14:00ak arte (aurrez aurre egin behar da)

3. behin betiko zerrenda

- ① uztailaren 22a.

3. zerrendako matrikula

- ① uztailak 23 eta 24
- ▣ 14:00ak arte (aurrez aurre egin behar da)

4. behin betiko zerrenda

- ① uztailaren 29a.

4. zerrendako matrikula

- ① uztailak 30
- ▣ 14:00ak arte (aurrez aurre egin behar da)

Lanpostu Hutsak Esleitzeko Prozedura LHEP

- ① abuztuaren 27tik aurrera

Plaza libreen esleipena PLE

- ① irailaren 16tik aurrera

Garrantzitsua

Zein zerrendatan onartua izan zaren, matrikulazio data bat edo beste egokituko zaizu. **Ez baduzu matrikula formalizatzen** zerrenda horretarako ezarritako epean, **galdu egingen duzu** lortutako ikaspostua.

Lehentasun gutxiagoko aukera batean plaza lortu baduzu, **GOGORATU** matrikulatu egin behar duzula eta **“aukera hobetu”** dezakezula; horrela, onarpenean parte hartzen jarraitzen duzu eta lehentasun handiagoko plaza berri bat lor dezakezu.

Oferta de ciclos de grado medio de FP y de APD en Navarra – curso 24-25

LHko eta APDko erdi-mailako zikloen eskaintza Nafarroan – 24-25 ikasturtea

Centros públicos y concertados

En las páginas siguientes encontrarás la **oferta de ciclos de grado medio** de Formación Profesional y de Artes Plásticas y Diseño en Navarra para el curso **2024-2025**.

La oferta de ciclos está ordenado por familias profesionales y para cada ciclo se señala:

- El centro público o concertado en el que se oferta.
- La localidad del centro.
- El idioma: G-castellano, D-euskera; bilingüe
- El turno.
- El número de grupos.

La mayor parte de los ciclos de grado medio son en **horario de mañana**, aunque **también** hay ciclos en **horario de tarde** o **mixto**.

Analiza bien la oferta para hacer una elección correcta de opciones en el formulario de inscripción (**solicitud presencial**) o en Educa Portal (**solicitud telemática**).

Ejemplos

Instalaciones de telecomunicaciones Telekomunikazio instalazioak

CIP Donapea IIP	Pamplona-Iruña	G-castellano	Mañana	1
CIP ETI	Tudela	G-castellano	Mañana	1

Ikastetxe publikoak eta itunpekoak

2024-2025 ikasturterako hurrengo orrialdeetan Nafarroako Lanbide Heziketako eta Arte Plastiko eta Diseinuko **erdi mailako zikloen eskaintza** aurkituko duzu.

Zikloen eskaintza lanbide-arloen arabera antolatuta dago, eta ziklo bakoitzerako honako hau adierazten da:

- Zein ikastetxe publiko edo itundutan eskaintzen den.
- Ikastetxearen herria.
- Hizkuntza: G-castellano, D-euskara; elebiduna
- Txanda.
- Talde kopurua.

Erdi-mailako ziklo gehienak **goizez** izaten dira, baina **arratsaldez** edo ordutegi **mistoan ere** badaude zikloak.

Aztertu ondo eskaintza, izena emateko formularioan (**aurrez aurreko izena-ematea**) edo Educa Portalen (**izena-emate telematikoa**) aukerak zuzen aukeratzeko.

Adibideak

Mecanizado

Mekanizazioa

CIP Elizondo Lanbide Eskola IIP	Elizondo	D-euskara	Goizez	1
CI Politécnico de Estella IIP	Estella-Lizarrá	G-castellano	Mañana	1
CIP Virgen del Camino IIP	Pamplona-Iruña	G-castellano	Mañana con horas de tarde	1
		D-euskara	Goizez arratsaldeko orduekin	1





GRADO MEDIO

Familias Profesionales

Lanbide Arloak

ERDI MAILA

- Actividades físicas y deportivas – Gorputz eta kirol jarduerak
- Administración y gestión – Administrazioa eta kudeaketa
 - Agraria - Nekazaritza
 - Artes gráficas – Arte grafikoak
- Comercio y marketing – Merkataritza eta marketina
- Edificación y obra civil - Eraikuntza eta obra zibila
- Electricidad y electrónica – Elektrizitatea eta elektronika
 - Energía y agua – Energia eta ura
- Fabricación mecánica – Fabrikazio mekanikoa
- Hostelería y turismo – Ostalaritza eta turismoa
 - Imagen personal – Irudi pertsonala
 - Imagen y sonido – Irudia eta soinu
- Industrias alimentarias – Elikagaien industriak
- Industrias extractivas – Erauzteko industriak
- Informática y comunicaciones – Informatika eta komunikazioak
- Instalación y mantenimiento – Instalazioa eta mantentze-lanak
- Madera, mueble y corcho – Zurgintza, altzarigintza eta kortexogintza
 - Química – Kimika
 - Sanidad – Osasuna
- Servicios socioculturales y a la comunidad – Gizarte eta kultur zerbitzuak eta komunitatearentzako zerbitzuak
- Textil, confección y piel – Ehungintza, jantzigintza eta larrugintza
- Transporte y mantenimiento de vehículos – Garraioa eta ibilgailuen mantentze-lanak
 - Artes Plásticas y Diseño – Arte Plastikoak eta Diseinua

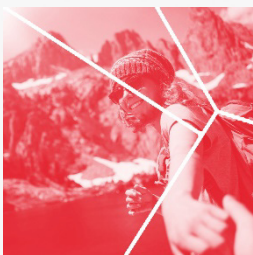

Actividades físicas y deportivas Gorputz eta kirol jarduerak

Guía en el medio natural y tiempo libre *Natura inguruneko eta aisialdiko gidaria*

CIP Elizondo Lanbide Eskola IIP	<i>Elizondo</i>	<i>D-euskara</i>	Goizez	1
CIP FP Lumbier IIP	<i>Lumbier-llunberri</i>	<i>G-castellano</i>	Mañana	1
		<i>D-euskara</i>	Goizez	1
CIP ETI	<i>Tudela</i>	<i>G-castellano</i>	Mañana	1

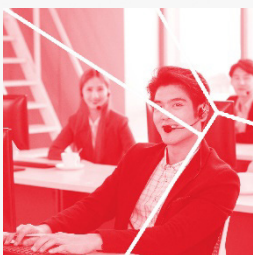

Administración y gestión Administrazio eta kudeaketa

Gestión administrativa *Administrazio kudeaketa*

CI María Ana Sanz II	<i>Pamplona-Iruña</i>	<i>G-castellano bilingüe</i>	Mañana	2
CIP Elizondo Lanbide Eskola IIP	<i>Elizondo</i>	<i>D-euskara elebiduna</i>	Goizez	1
CI Politécnico de Estella IIP	<i>Estella-Lizarra</i>	<i>G-castellano bilingüe</i>	Mañana	1
CIP Donapea IIP	<i>Pamplona-Iruña</i>	<i>G-castellano bilingüe</i>	Mañana	1
		<i>D-euskara elebiduna</i>	Goizez	1
IES Mendillorri BHI	<i>Pamplona-Iruña</i>	<i>G-castellano bilingüe</i>	Mañana	1
CI concertado Carlos III	<i>Pamplona-Iruña</i>	<i>G-castellano bilingüe</i>	Mañana	1
CI concertado Cuatrovientos	<i>Pamplona-Iruña</i>	<i>G-castellano bilingüe</i>	Mañana	1

CI concertado María Inmaculada	<i>Pamplona-Iruña</i>	<i>G-castellano bilingüe</i>	Mañana	1
IES Ribera del Arga	<i>Peralta-Azkoien</i>	<i>G-castellano bilingüe</i>	Mañana	1
IES Ega	<i>San Adrián</i>	<i>G-castellano bilingüe</i>	Mañana	1
CIP Tafalla	<i>Tafalla</i>	<i>G-castellano bilingüe</i>	Mañana	1
CIP ETI	<i>Tudela</i>	<i>G-castellano bilingüe</i>	Mañana	2



Agraria Nekazaritza

Aprovechamiento y conservación del medio natural *Natura-ingurunea ustiatzea eta kontserbatzea*

CI Agroforestal II	<i>Pamplona-Iruña</i>	<i>G-castellano</i>	Mañana	1
--------------------	-----------------------	---------------------	--------	---

Jardinería y floristería *Lorategia eta loradenda*

CI Agroforestal II	<i>Pamplona-Iruña</i>	<i>G-castellano</i>	Mañana	1
--------------------	-----------------------	---------------------	--------	---

Producción agroecológica *Nekazaritza ekologikoko ekoizpena*

CI Agroforestal II	<i>Pamplona-Iruña</i>	<i>D-euskara</i>	Goizez	1
IES Ribera del Arga	<i>Peralta-Azkoien</i>	<i>G-castellano</i>	Mañana	1

Producción agropecuaria *Nekazaritza eta abeltzaintzako produkzioa*

CI Agroforestal II	<i>Pamplona-Iruña</i>	<i>G-castellano</i>	Mañana	1
--------------------	-----------------------	---------------------	--------	---

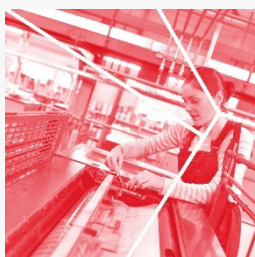

Artes gráficas Arte grafikoak

Impresión gráfica

Inprimaketa grafikoa

CI concertado Politécnico Salesianos	<i>Sarriguren</i>	<i>G-castellano</i>	Mañana	1
--------------------------------------	-------------------	---------------------	--------	---

Preimpresión digital

Aurreinprimaketa digitala

CI concertado Politécnico Salesianos	<i>Sarriguren</i>	<i>G-castellano</i>	Mañana	1
--------------------------------------	-------------------	---------------------	--------	---

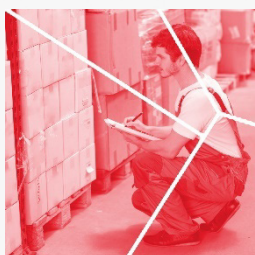

Comercio y marketing Merkataritza eta marketina

Actividades comerciales

Merkataritza jarduerak

CI María Ana Sanz II	<i>Pamplona-Iruña</i>	<i>G-castellano bilingüe</i>	Mañana	1
CI concertado Carlos III	<i>Pamplona-Iruña</i>	<i>G-castellano bilingüe</i>	Mañana	1
CI concertado Cuatrovientos	<i>Pamplona-Iruña</i>	<i>G-castellano bilingüe</i>	Mañana	1
CIP ETI	<i>Tudela</i>	<i>G-castellano bilingüe</i>	Mañana	1
		<i>G-castellano bilingüe</i>	Tarde	1



Edificación y obra civil Eraikuntza eta obra zibila

Construcción Eraikuntza

CI Superior de Energías Renovables II-CISER	<i>Imarcoain</i>	<i>G-castellano</i>	Mañana	1
---	------------------	---------------------	--------	---



Electricidad y electrónica Elektrizitatea eta elektronika

Instalaciones de telecomunicaciones Telekomunikazio instalazioak

CIP Donapea IIP	<i>Pamplona-Iruña</i>	<i>G-castellano</i>	Mañana	1
CIP ETI	<i>Tudela</i>	<i>G-castellano</i>	Mañana	1

Instalaciones eléctricas y automáticas Instalazio elektrikoak eta automatikoak

CI Politécnico de Estella IIP	<i>Estella-Lizarra</i>	<i>G-castellano</i>	Mañana	1
CI San Juan Donibane II	<i>Pamplona-Iruña</i>	<i>G-castellano</i>	Mañana	1
		<i>D-euskara</i>	Goizez	1
CIP Virgen del Camino IIP	<i>Pamplona-Iruña</i>	<i>G-castellano</i>	Mañana	1
CI concertado Politécnico Salesianos	<i>Sarriguren</i>	<i>G-castellano</i>	Mañana	2
CIP Tafalla	<i>Tafalla</i>	<i>G-castellano</i>	Mañana	1
CIP ETI	<i>Tudela</i>	<i>G-castellano</i>	Mañana	1



Energía y agua

Energía eta ura

Redes y estaciones de tratamiento de aguas

Uren tratamenduak sare eta araztegiak

CI Superior de Energías Renovables II-CISER	<i>Imarcoain</i>	<i>G-castellano</i>	Mañana	1
---	------------------	---------------------	--------	---



Fabricación mecánica

Fabrikazio mekanikoa

Mecanizado

Mekanizazioa

CIP Elizondo Lanbide Eskola IIP	<i>Elizondo</i>	<i>D-euskara</i>	Goizez	1
CI Politécnico de Estella IIP	<i>Estella-Lizarra</i>	<i>G-castellano</i>	Mañana	1
CIP Virgen del Camino IIP	<i>Pamplona-Iruña</i>	<i>G-castellano</i>	Mañana con horas de tarde	1
		<i>D-euskara</i>	Goizez arratsaldeko orduekin	1
CI concertado Politécnico Salesianos	<i>Sarriguren</i>	<i>G-castellano</i>	Mañana	1
CIP Tafalla	<i>Tafalla</i>	<i>G-castellano</i>	Mañana	1
CIP ETI	<i>Tudela</i>	<i>G-castellano</i>	Mañana	1

Soldadura y calderería

Soldadura eta galdaragintza

CIP FP Sakana LH IIP	<i>Altsasu-Alsasua</i>	<i>G-castellano</i>	DUAL INTENSIVA	Mañana	1
CIP Virgen del Camino IIP	<i>Pamplona-Iruña</i>	<i>G-castellano</i>		Mañana con horas de tarde	1

CI concertado Politécnico Salesianos	<i>Sarriguren</i>	<i>G-castellano</i>	Mañana	1
CIP Tafalla	<i>Tafalla</i>	<i>G-castellano</i>	Mañana	1
CIP ETI	<i>Tudela</i>	<i>G-castellano</i>	Tarde	1



Hostelería y turismo Ostalaritza eta turismoa

Cocina y gastronomía *Sukaldaritza eta gastronomia*

CI Burlada FP II	<i>Burlada-Burlata</i>	<i>G-castellano</i>	Mañana con horas de tarde	2
------------------	------------------------	---------------------	---------------------------	---

Servicios en restauración *Jatetxe arloko zerbitzuak*

CI Burlada FP II	<i>Burlada-Burlata</i>	<i>G-castellano bilingüe</i>	Mañana con horas de tarde	1
------------------	------------------------	------------------------------	---------------------------	---



Imagen personal Irudi pertsonala

Estética y belleza *Estetika eta edergintza*

CI Burlada FP II	<i>Burlada-Burlata</i>	<i>G-castellano</i>	Mañana	2
CIP ETI	<i>Tudela</i>	<i>G-castellano</i>	Tarde	1

Peluquería y cosmética capilar *Ile-apainketako eta ilearen kosmetika*

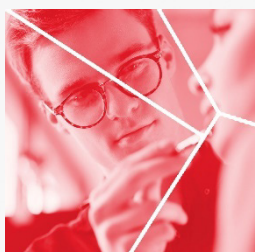
CI Burlada FP II	<i>Burlada-Burlata</i>	<i>G-castellano</i>	Mañana	2
CIP Tafalla	<i>Tafalla</i>	<i>G-castellano</i>	Mañana	1
CIP ETI	<i>Tudela</i>	<i>G-castellano</i>	Mañana	1



Imagen y sonido

Irudia eta soinua

Video Disc Jockey y Sonido

Bideo Disk-Jockey eta Soinua

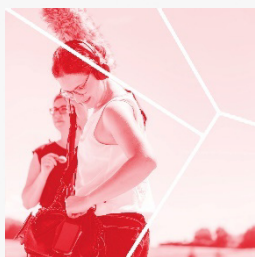
CIP Donapea IIP	<i>Pamplona-Iruña</i>	<i>G-castellano</i>	Mañana	1
-----------------	-----------------------	---------------------	--------	---

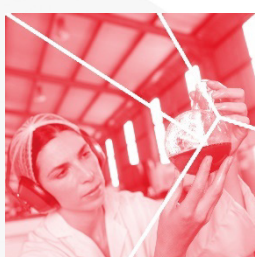

Industrias alimentarias

Elikagaien industriak

Aceites de oliva y vinos

Oliba-olioak eta ardoak

CI Agroforestal II	<i>Pamplona-Iruña</i>	<i>G-castellano</i>	Mañana	1
--------------------	-----------------------	---------------------	--------	---

Elaboración de productos alimenticios

Elikagaien prestakuntza

IES Ega	<i>San Adrián</i>	<i>G-castellano</i>	Mañana	1
---------	-------------------	---------------------	--------	---

Panadería, repostería y confitería

Okintza, gozogintza eta konfiteria

CI Burlada FP II	<i>Burlada-Burlata</i>	<i>G-castellano</i>	Mañana y tarde por igual	1
------------------	------------------------	---------------------	--------------------------	---



Industrias extractivas

Erauzteko industriak

Excavaciones y sondeos

Indusketa eta zundaketa

CI concertado Fundación Laboral de la Construcción Navarra	<i>Huarte-Uharte</i>	<i>G-castellano</i>	Mañana	1
--	----------------------	---------------------	--------	---

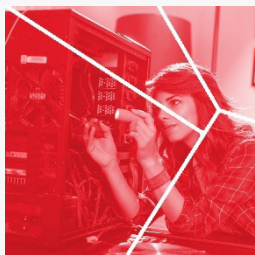

Informática y comunicaciones Informatika eta komunikazioak

Sistemas microinformáticos y redes

Sistema mikroinformatikoak eta sareak

CIP FP Sakana LH IIP	Altsasu-Alsasua	D-euskara	Goize	1	
CI Politécnico de Estella IIP	Estella-Lizarra	G-castellano	Mañana	1	
CIP Huarte IIP	Huarte-Uharte	G-castellano	Mañana	1	
CI María Ana Sanz II	Pamplona-Iruña	G-castellano	Mañana	2	
			G-castellano	Tarde	1
			D-euskara	Goizez	1
CI concertado Cuatrovientos	Pamplona-Iruña	G-castellano	Mañana	1	
IES Ribera del Arga	Peralta-Azkoien	G-castellano	Mañana	1	
IES Ega	San Adrián	G-castellano	Mañana	1	
CI concertado Politécnico Salesianos	Sarriguren	G-castellano	Mañana	1	
CIP Tafalla	Tafalla	G-castellano	Mañana	1	
CIP ETI	Tudela	G-castellano	Mañana	1	



Instalación y mantenimiento Instalazioa eta mantentze-lanak

Instalaciones de producción de calor

Beroa sortzeko instalazioak

CI Politécnico de Estella IIP	Estella-Lizarra	G-castellano	Mañana	1
CIP Virgen del Camino IIP	Pamplona-Iruña	G-castellano	Mañana	1

Instalaciones frigoríficas y de climatización

Hozteko eta girotzeko instalazioak

CI Politécnico de Estella IIP	<i>Estella-Lizarra</i>	<i>G-castellano</i>	Mañana	1
CIP Virgen del Camino IIP	<i>Pamplona-Iruña</i>	<i>G-castellano</i>	Mañana	1

Mantenimiento electromecánico

Mantentze-lan elektromekanikoa

CIP FP Sakana LH IIP	<i>Altsasu-Alsasua</i>	<i>G-castellano</i>	Mañana	1
IES Toki Ona BHI	<i>Bera</i>	<i>D-euskara</i>	Goizez	1
CI Politécnico de Estella IIP	<i>Estella-Lizarra</i>	<i>G-castellano</i>	Mañana	1
CIP Huarte IIP	<i>Huarte-Uharte</i>	<i>G-castellano</i>	Mañana	1
CI Superior de Energías Renovables II-CISER	<i>Imarcoain</i>	<i>G-castellano</i>	Mañana	1
CIP FP Lumbier IIP	<i>Lumbier-Ilunberri</i>	<i>G-castellano</i>	Mañana	1
CIP Virgen del Camino IIP	<i>Pamplona-Iruña</i>	<i>G-castellano</i>	Mañana	1
IES Ribera del Arga	<i>Peralta-Azkoien</i>	<i>G-castellano</i>	Mañana	1
IES Ega	<i>San Adrián</i>	<i>G-castellano</i>	Mañana	1
CIP ETI	<i>Tudela</i>	<i>G-castellano</i>	Mañana	1
		<i>G-castellano</i>	Tarde	1

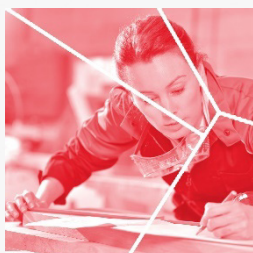

Madera, mueble y corcho

Zurgintza, altzarigintza eta kortexogintza

Carpintería y mueble

Zurgintza eta altzarigintza

Escuela de Arte y Superior de Diseño de Corella	<i>Corella</i>	<i>G-castellano</i>	Mañana	1
CI San Juan Donibane II	<i>Pamplona-Iruña</i>	<i>G-castellano</i>	Mañana	1
CI concertado Politécnico Salesianos	<i>Sarriguren</i>	<i>G-castellano</i>	Mañana	1

Instalación y amueblamiento *Instalazioa eta altzari-hornikuntza*

CI San Juan Donibane II	Pamplona-Iruña	G-castellano	Mañana	1
-------------------------	----------------	--------------	--------	---



Química Kimika

Operaciones de Laboratorio *Laborategiko eragiketak*

CIP Donapea IIP	Pamplona-Iruña	G-castellano	Mañana	1
-----------------	----------------	--------------	--------	---

Planta química *Kimika lantegia*

CIP Donapea IIP	Pamplona-Iruña	G-castellano	Mañana	1
-----------------	----------------	--------------	--------	---

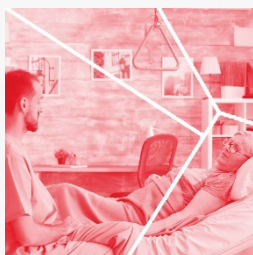

Sanidad Osasuna

Cuidados auxiliares de enfermería *Erizaintzako zainketa lagungarriak*

CIP Elizondo Lanbide Eskola IIP	Elizondo	D-euskara	Goizez	1
---------------------------------	----------	-----------	--------	---

CI Politécnico de Estella IIP	Estella-Lizarra	G-castellano	Mañana	1
-------------------------------	-----------------	--------------	--------	---

CIP Huarte IIP	Huarte-Uharte	G-castellano	Tarde	1
----------------	---------------	--------------	-------	---

CI Escuela Sanitaria Técnico Profesional de Navarra II-ESTNA	Pamplona-Iruña	G-castellano	Mañana	2
		D-euskara	Goizez	1

CI concertado Carlos III	<i>Pamplona-Iruña</i>	<i>G-castellano</i>	Mañana	1
CI concertado María Inmaculada	<i>Pamplona-Iruña</i>	<i>G-castellano</i>	Mañana	2
		<i>G-castellano</i>	Tarde	1
CIP ETI	<i>Tudela</i>	<i>G-castellano</i>	Mañana	2

Emergencias sanitarias

Osasun larrialdiak

CI Escuela Sanitaria Técnico Profesional de Navarra II-ESTNA	<i>Pamplona-Iruña</i>	<i>G-castellano</i>	Mañana	1
CIP ETI	<i>Tudela</i>	<i>G-castellano</i>	Mañana	1

Farmacia y parafarmacia

Farmazia eta parafarmazia

CI Escuela Sanitaria Técnico Profesional de Navarra II-ESTNA	<i>Pamplona-Iruña</i>	<i>G-castellano</i>	Mañana	1
		<i>G-castellano</i>	Tarde	1
CI concertado María Inmaculada	<i>Pamplona-Iruña</i>	<i>G-castellano</i>	Mañana	1



Servicios socioculturales y a la comunidad

Gizarte eta kultur zerbitzuak eta komunitatearentzako zerbitzuak

Atención a personas en situación de dependencia

Mendekotasun egoeran dauden pertsonen laguntzea

CIP FP Sakana LH IIP	<i>Altsasu-Alsasua</i>	<i>D-euskara</i>	Goizez	1
CI Politécnico de Estella IIP	<i>Estella-Lizarrá</i>	<i>G-castellano</i>	Mañana	1
CIP Huarte IIP	<i>Huarte-Uharte</i>	<i>G-castellano</i>	Tarde	1
CI Escuela de Educadoras-es Hezitzaile Eskola II	<i>Pamplona-Iruña</i>	<i>G-castellano</i>	Mañana con horas de tarde	1
CI concertado Escuela Politécnica Navarra	<i>Pamplona-Iruña</i>	<i>G-castellano</i>	Mañana	1
CI concertado María Inmaculada	<i>Pamplona-Iruña</i>	<i>G-castellano</i>	Mañana	1

IES Ega	<i>San Adrián</i>	<i>G-castellano</i>	Mañana	1
CIP Tafalla	<i>Tafalla</i>	<i>G-castellano</i>	Mañana	1
CIP ETI	<i>Tudela</i>	<i>G-castellano</i>	Mañana	1

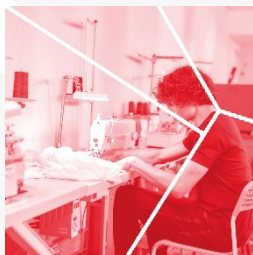

Textil, confección y piel Ehungintza, jantzigintza eta larrugintza

Confección y moda *Jantzigintza eta moda*

CI San Juan Donibane II	<i>Pamplona-Iruña</i>	<i>G-castellano</i>	Mañana	1
-------------------------	-----------------------	---------------------	--------	---

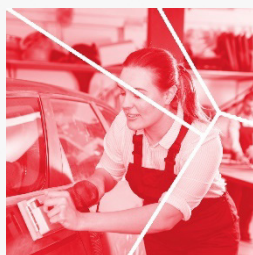

Transporte y mantenimiento de vehículos Garraioa eta ibilgailuen mantentze-lanak

Carrocería *Karrozeria*

CIP Donapea IIP	<i>Pamplona-Iruña</i>	<i>G-castellano</i>	Mañana	1
		<i>G-castellano</i>	Tarde	1

Electromecánica de vehículos automóviles *Ibilgailu automobilen elektromekanika*

CIP Huarte IIP	<i>Huarte-Uharte</i>	<i>G-castellano</i>	Tarde	1
CIP Donapea IIP	<i>Pamplona-Iruña</i>	<i>G-castellano</i>	Mañana	1
		<i>D-euskara</i>	Goizez	1
CIP Virgen del Camino IIP	<i>Pamplona-Iruña</i>	<i>G-castellano</i>	Mañana	2

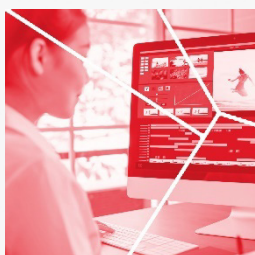

Artes Plásticas y Diseño

Arte Plastikoak eta Diseinua

Asistencia al producto gráfico impreso

Inprimatutako produktu grafikoari laguntzea

Escuela de Arte y Superior de Diseño de Corella	<i>Corella</i>	<i>G-castellano</i>	Mañana	1
Escuela de Arte y Superior de Diseño de Pamplona	<i>Pamplona-Iruña</i>	<i>G-castellano</i>	Mañana	1

Asistencia al producto gráfico interactivo

Elkarreragileko produktu grafikoari laguntzea

Escuela de Arte y Superior de Diseño de Corella	<i>Corella</i>	<i>G-castellano</i>	Mañana	1
Escuela de Arte y Superior de Diseño de Pamplona	<i>Pamplona-Iruña</i>	<i>G-castellano</i>	Mañana	1
		<i>G-castellano</i>	Tarde	1

Centros - Ikastetxeak

BAZTAN-MALERREKA-BORTZIRIAK

Centros Públicos:

- CIP Elizondo Lanbide Eskola II
- IES Toki Ona BHI

SAKANA

Centro Público:

- CIP FP Sakana LH

PAMPLONA Y COMARCA

Centros Públicos:

- CI Burlada FP II
- CIP Huarte IIP
- CI Superior de Energías Renovables – CISER
- CIP Donapea IIP
- CIP Virgen del Camino IIP
- CI Escuela de Educadoras/es-Hezitzaile Eskola II
- CI Agroforestal II
- CI María Ana Sanz II
- CI San Juan Donibane II
- CI Escuela Sanitaria Técnico Profesional de Navarra – ESTNA
- Escuela de Arte y Superior de Diseño de Pamplona
- IES Mendillorri BHI

Centros Concertados:

- CI concertado Politécnico Salesianos
- CI concertado Cuatrovientos
- CI concertado María Inmaculada
- CI concertado Carlos III
- CI concertado Escuela Politécnica Navarra
- CI concertado Fundación Laboral Construcción Navarra

LUMBIER-PIRINEO

Centro Público:

- CIP FP Lumbier IIP

ESTELLA-SAN ADRIÁN

Centros Públicos:

- CI Politécnico de Estella IIP
- IES Ega

TAFALLA-PERALTA

Centros Públicos:

- CIP Tafalla
- IES Ribera del Arga

TUDELA-CORELLA

Centros Públicos:

- CIP ETI
- Escuela de Arte y Superior de Diseño de Corella

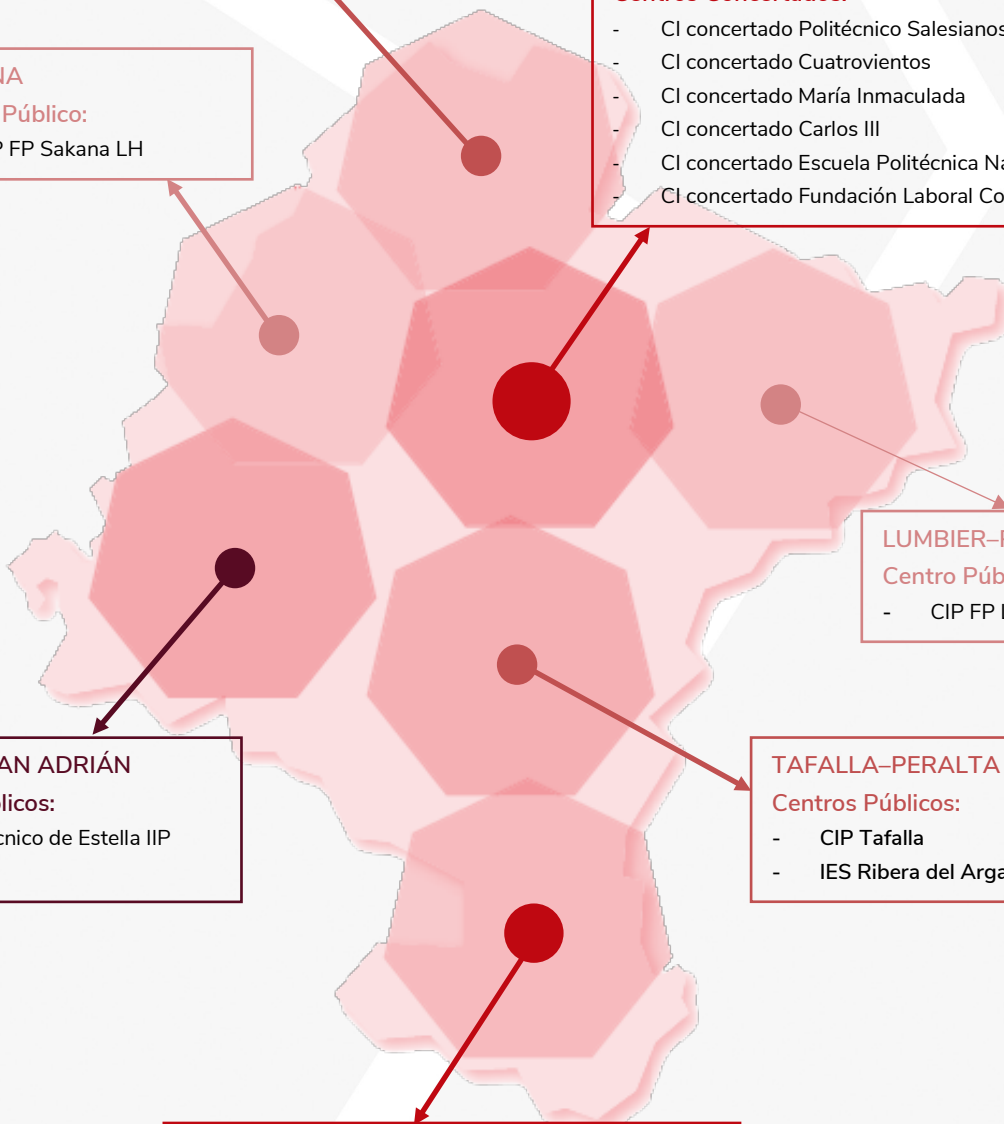

Centros públicos – Ikastetxe publikoak

CIP FP Sakana LH IIP

Zelai 93
31800 ALTSASU-ALSASUA
T 948 564815
fpsakanalh.educacion.navarra.es/web

IES Toki Ona BHI

Paseo Eztegara 34
31780 BERA
T 848 431710
iestokiona.educacion.navarra.es

CI Burlada FP II

La Ermita s/n
31600 BURLADA-BURLATA
T 848 430110
ciburlada.educacion.navarra.es/web1

Escuela de Arte y Superior de Diseño de Corella

Santa Bárbara 2
31591 CORELLA
T 948 782016
escueladeartecorella.com

CIP Elizondo Lanbide Eskola IIP

Avda. de la Diputación 17
31700 ELIZONDO
T 848 431632
cipelizondoip.educacion.navarra.es/web

CI Politécnico de Estella IIP

San Pol 8
31200 ESTELLA-LIZARRA
T 948 550412
politecnicoestella.educacion.navarra.es/web1/

CIP Huarte IIP

Ctra. Olaz Txipi 16
31620 HUARTE-UHARTE
T 948 337772
ieshuarte.educacion.navarra.es/web1

CI Superior de Energías Renovables II – CISER

Aduana s/n
31119 IMARCOAIN
T 848 431380
cenifer.com/ciser

CIP FP Lumbier IIP

Avda. Salazar 9
31440 LUMBIER-ILUNBERRI
T 948 880603
cipfplumbier.es

CIP Donapea IIP

Camino Donapea s/n
31009 PAMPLONA-IRUÑA
T 948 198653
cipdonapea.educacion.navarra.es/web/

CIP Virgen del Camino IIP

Imarcoain 1
31015 PAMPLONA-IRUÑA
T 848 430700
virgendelcamino.com

Escuela de Arte y Superior de Diseño de Pamplona – Iruñeko Arte eta Goi Mailako Diseinu Eskola

Amaya 27-29
31004 PAMPLONA-IRUÑA
T 848 431310
escueladeartepamplona.com

CI Escuela de Educadoras y Educadores – Hezitzaile Eskola II

Mayor, 65
31001 PAMPLONA-IRUÑA
T 848 430970
escuelaeducadores.educacion.navarra.es

CI Agroforestal II

Avda Villava, 55
31015 PAMPLONA-IRUÑA
T 848 431120
ciagroforestal.educacion.navarra.es/web1/

CI María Ana Sanz II

Milagro, s/n
31014 PAMPLONA-IRUÑA
T 848 430530
masanz.es

CI San Juan Donibane II

Camino Biurdand, 1
31011 PAMPLONA-IRUÑA
T 848 430910
fpdonibane.com

CI Escuela Sanitaria Técnico Profesional de Navarra II – ESTNA

Irunlarrea, 3
31008 PAMPLONA-IRUÑA
T 848 431060
escuelasanitaria.educacion.navarra.es/web1

IES Mendillorri BHI

Concejo de Ustarroz, 2
31016 PAMPLONA-IRUÑA
T 848 430500
iesmendillorribhi.educacion.navarra.es

IES Ribera del Arga

Río, 53
31350 PERALTA-AZKOIEN
T 948 751613
iesriberadelarga.educacion.navarra.es/web1

IES Ega

Paletillas, 17
31570 SAN ADRIÁN
T 848 431500
iesega.com

CIP Tafalla

Avda. Tudela, 6
31300 TAFALLA
T 948 700391
politecnicotafalla.es

CIP ETI

Avda. Tarazona, 25
31500 TUDELA
T 848 430140
Plaza San Juan, 6
31500 TUDELA
T 848 431340
etitudela.com

Centros concertados – Ikastetxe itunduak

CI concertado Politécnico

Salesianos
Avda. Olaz, 1
31621 SARRIGUREN
T 948 229465
salesianospamplona.es

CI concertado Cuatrovientos

Avda. San Jorge, 2
31012 PAMPLONA-IRUÑA
T 948 124129
cuatrovientos.org

CI concertado María Inmaculada

Avda. Roncesvalles, 1
31002 PAMPLONA-IRUÑA
T 948 225008
mariainmaculadapamplona.com

CI concertado Fundación Laboral de la Construcción Navarra

Pol. Industrial Areta
Bideberri, 56
31620 HUARTE-UHARTE
T 948 382348
microsites.fundacionlaboral.org/fp-navarra

CI concertado Carlos III

Paulino Caballero, 53
31004 PAMPLONA-IRUÑA
T 948 236150
colegiocarlostercero.com

CI concertado Escuela Politécnica Navarra

Avda. Zaragoza, 23
31005 PAMPLONA-IRUÑA
T 948 312030
epolitecnicanavarra.es

**formación
profesional**
NAVARRA

fp.navarra.es



**lanbide
heziketa**
NAFARROA

lh.nafarroa.eus

Más info



Info gehiago

