Gobierno de Navarra
Departamento de Educación

"Ecoreyno: el árbol de la vida"

PALABRAS CLAVE: eficiencia, arbol, emisiones, vivero, semilla

COMUNICACIÓN LINGÜÍSTICA | COMP. MATEMÁTICA, CIENCIA Y TECNOLOGÍA | COMPETENCIA DIGITAL | APRENDER A APRENDER | COMPETENCIAS SOCIALES Y CÍVICAS | INICIATIVA Y ESPÍRITU EMPRENDEDOR | CONCIENCIA Y EXPRESIONES CULTURALES

MAT CT

AA

INFANTIL
PRIMARIA
SECUNDARIA
BACHILLERATO
F.P.
ED. ESPECIAL

Buscamos la eficiencia energética a través de las ideas y aportaciones de alumnado y profesorado, llevándolas a la práctica. Para compensar el consumo energético inevitable se realiza un vivero forestal comunal, huerto escolar y plantación de árboles que absorben las emisiones.

CENTROS EDUCATIVOS
IESO "Reyno de Navarra" de Azagra

ÁREA / DEPARTAMENTO
Matemáticas

VIDEOS
http://youtu.be/DXuPm8TAerk

DIRECCIÓN MAIL DE CONTACTO
aleurri@hotmail.com

Gobierno de Navarra
Departamento de Educación

Somos música

PALABRAS CLAVE: música, sensaciones, disfrute

COMUNICACIÓN LINGÜÍSTICA | COMP. MATEMÁTICA, CIENCIA Y TECNOLOGÍA | COMPETENCIA DIGITAL | APRENDER A APRENDER | COMPETENCIAS SOCIALES Y CÍVICAS | INICIATIVA Y ESPÍRITU EMPRENDEDOR | CONCIENCIA Y EXPRESIONES CULTURALES

abc

C EC

AA

INFANTIL
PRIMARIA
SECUNDARIA
BACHILLERATO
F.P.
ED. ESPECIAL

El proyecto "SOMOS MÚSICA" pretende iniciar y producir un acercamiento de los alumnos utilizando la música como medio de expresión y disfrute. Para ellos la música representa un mundo estructurado y sensorial mediante el cual pueden comunicarse e integrarse.

CENTROS EDUCATIVOS
C.E.E. ISTERRIA

ÁREA / DEPARTAMENTO
ARTÍSTICA

OTROS ENLACES
https://colegioeducacionespecialisterria.wordpress.com
@CEEisterria

VIDEOS
https://youtu.be/k65rdNS8UT0

DIRECCIÓN MAIL DE CONTACTO
isterria@isterria.com

Gobierno de Navarra
Departamento de Educación

Tiempo fuera (convivencia)

PALABRAS CLAVE: tiempo fuera

COMUNICACIÓN LINGÜÍSTICA | COMP. MATEMÁTICA, CIENCIA Y TECNOLOGÍA | COMPETENCIA DIGITAL | APRENDER A APRENDER | COMPETENCIAS SOCIALES Y CÍVICAS | INICIATIVA Y ESPÍRITU EMPRENDEDOR | CONCIENCIA Y EXPRESIONES CULTURALES

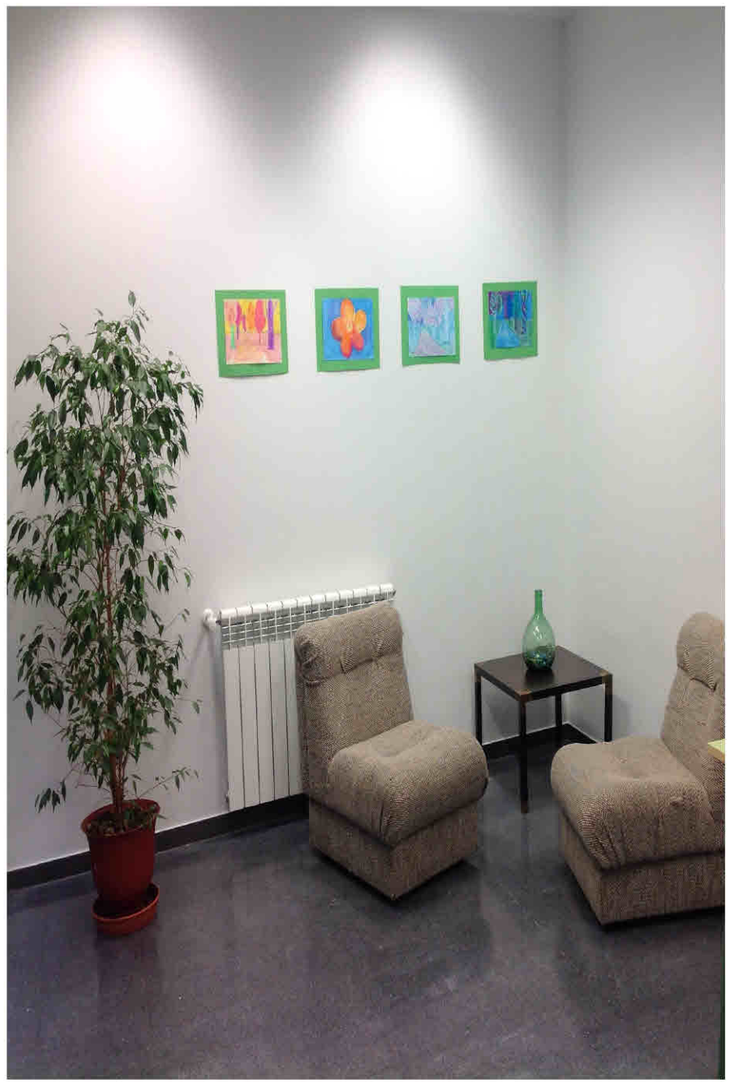

CSC AA

INFANTIL
PRIMARIA
SECUNDARIA
BACHILLERATO
F.P.
ED. ESPECIAL

El objetivo de este proyecto es realizar un trabajo con aquel alumnado que por la aplicación del Reglamento de Convivencia, deben ser expulsados temporalmente del centro. Se Les ofrece otras medidas de carácter constructivo y reparador: Tareas sociales en centros.

CENTROS EDUCATIVOS

IES Tierra Estella - Lizarraldea BHI

ÁREA / DEPARTAMENTO

Convivencia - Dirección - Jefatura de Estudios

PÁGINA WEB

http://iestierraestella.educacion.navarra.es/web/

DIRECCIÓN MAIL DE CONTACTO

iesestel@educacion.navarra.es

Gobierno de Navarra
Departamento de Educación

Sostenibilidad a través de la tercera edad

PALABRAS CLAVE: sostenibilidad, solidaridad, responsabilidad

COMUNICACIÓN LINGÜÍSTICA | COMP. MATEMÁTICA, CIENCIA Y TECNOLOGÍA | COMPETENCIA DIGITAL | APRENDER A APRENDER | COMPETENCIAS SOCIALES Y CÍVICAS | INICIATIVA Y ESPÍRITU EMPRENDEDOR | CONCIENCIA Y EXPRESIONES CULTURALES

abc

CSC

C EC

INFANTIL
PRIMARIA
SECUNDARIA
BACHILLERATO
F.P.
ED. ESPECIAL

Trabajo en huerto ecológico e invernadero combinado con el cuidado de personas de la tercera edad.

CENTROS EDUCATIVOS

IESO LA PAZ CINTRUÉNIGO

ÁREA / DEPARTAMENTO

CIENCIAS NATURALES

PÁGINA WEB

http://multiblog.educacion.navarra.es/acabreja/

OTROS ENLACES

www.iesolapaz.es

DIRECCIÓN MAIL DE CONTACTO

acabreja@educacion.navarra.es

Gobierno de Navarra
Departamento de Educación

El texto expositivo. El trabajo de investigación...

PALABRAS CLAVE: expositivo, investigación, proyecto

COMUNICACIÓN LINGÜÍSTICA | COMP. MATEMÁTICA, CIENCIA Y TECNOLOGÍA | COMPETENCIA DIGITAL | APRENDER A APRENDER | COMPETENCIAS SOCIALES Y CÍVICAS | INICIATIVA Y ESPÍRITU EMPRENDEDOR | CONCIENCIA Y EXPRESIONES CULTURALES

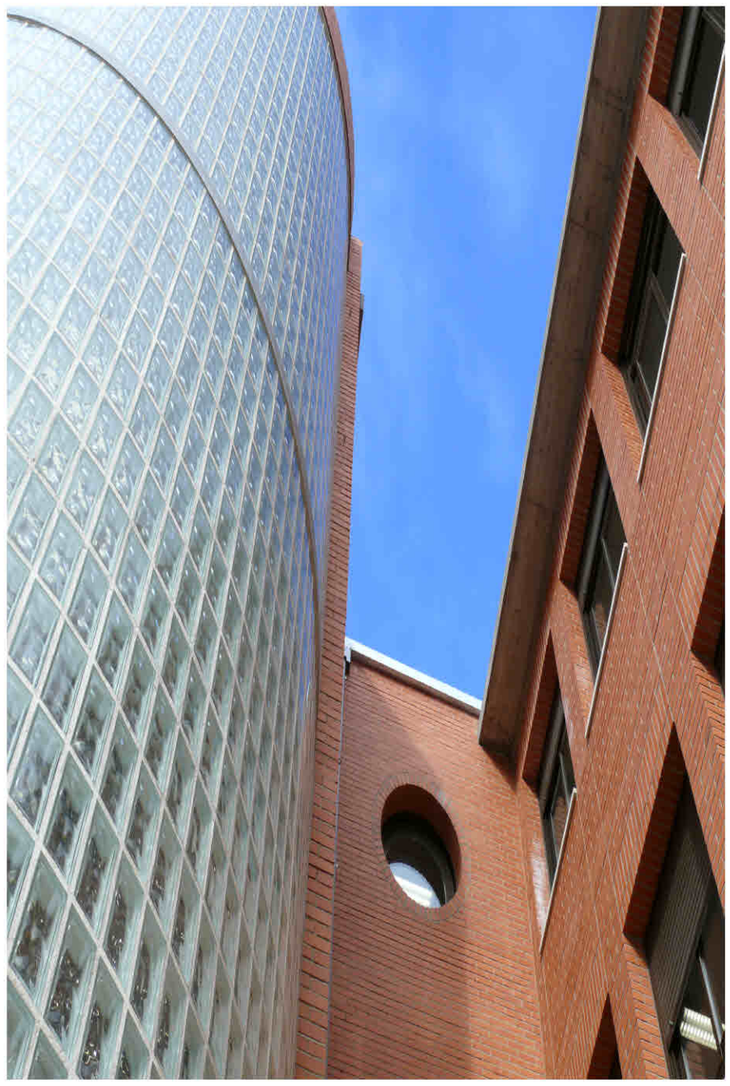

abc

CL AA

INFANTIL
PRIMARIA
SECUNDARIA
BACHILLERATO
F.P.
ED. ESPECIAL

Proyecto de lectura y escritura sobre el texto expositivo en el que, partiendo de una tarea inicial, se realizan diferentes tareas sobre los contenidos necesarios para llevar a cabo la tarea final: un trabajo de investigación.

CENTROS EDUCATIVOS
IES Valle del Ebro (Tudela)

ÁREA / DEPARTAMENTO
Lengua castellana y literatura

DIRECCIÓN MAIL DE CONTACTO
iesvalledelebro@educacion.navarra.es

Gobierno de Navarra
Departamento de Educación

Creo, interpreto y me integro

PALABRAS CLAVE: creacion, integración

COMUNICACIÓN LINGÜÍSTICA | COMP. MATEMÁTICA, CIENCIA Y TECNOLOGÍA | COMPETENCIA DIGITAL | APRENDER A APRENDER | COMPETENCIAS SOCIALES Y CÍVICAS | INICIATIVA Y ESPÍRITU EMPRENDEDOR | CONCIENCIA Y EXPRESIONES CULTURALES

abc

C EC

CL

INFANTIL
PRIMARIA
SECUNDARIA
BACHILLERATO
F.P.
ED. ESPECIAL

Este Proyecto trata de afianzar el trabajo del Taller de Teatro, en el que prima la posibilidad de aunar diferentes edades , etapas y experiencias personales y creativas y Competencias , para realizar un trabajo interdisciplinar, entre todos.

CENTROS EDUCATIVOS

I.E.S SANCHO III DE TAFALLA

ÁREA / DEPARTAMENTO

PLÁSTICA Y VISUAL, LENGUA, MÚSICA, INGLÉS.

OTROS ENLACES

http://iestafalla.educacion.navarra.es/index.php/es/la-tribu

DIRECCIÓN MAIL DE CONTACTO

josune.etxezarreta@gmail.com

Gobierno de Navarra
Departamento de Educación

Trabajando y aprendiendo de forma cooperativa

PALABRAS CLAVE: Cohesión y Golden 5, estructuras, planes

COMUNICACIÓN LINGÜÍSTICA | COMP. MATEMÁTICA, CIENCIA Y TECNOLOGÍA | COMPETENCIA DIGITAL | APRENDER A APRENDER | COMPETENCIAS SOCIALES Y CÍVICAS | INICIATIVA Y ESPÍRITU EMPRENDEDOR | CONCIENCIA Y EXPRESIONES CULTURALES

abc

CL AA

INFANTIL
PRIMARIA
SECUNDARIA
BACHILLERATO
F.P.
ED. ESPECIAL

Integrar en todos los niveles de nuestro centro el aprendizaje cooperativo como método de enseñanza y aprendizaje. El objetivo es desarrollar las competencias básicas adquiriendo los conocimientos y aprender a ayudarse mutuamente.

CENTROS EDUCATIVOS

SAN DONATO IP ETXARRI ARANTZ

ÁREA / DEPARTAMENTO

Todas las áreas del currículo

PÁGINA WEB

www.etxarrikoeskola.com

OTROS ENLACES

ikooperatiboasdonato.blogspot.com

VIDEOS

www.etxarrikoeskola.com
(movie maker y video de 6º)

DIRECCIÓN MAIL DE CONTACTO

cpetxarr@educacion.navarra.ess

Gobierno de Navarra
Departamento de Educación

Coeducamos para la igualdad y para la prevención de la violencia de género

PALABRAS CLAVE: igualdad, estereotipos, prevención

COMUNICACIÓN LINGÜÍSTICA | COMP. MATEMÁTICA, CIENCIA Y TECNOLOGÍA | COMPETENCIA DIGITAL | APRENDER A APRENDER | COMPETENCIAS SOCIALES Y CÍVICAS | INICIATIVA Y ESPÍRITU EMPRENDEDOR | CONCIENCIA Y EXPRESIONES CULTURALES

CSC | CL

INFANTIL
PRIMARIA
SECUNDARIA
BACHILLERATO
F.P.
ED. ESPECIAL

La Violencia de Género es un problema social que afecta a todos los sectores de la población, incluida la población juvenil o adolescente. En este sentido, observamos que progresivamente se van dando más casos de chicos jóvenes que ejercen violencia. Los centros educativos son el medio ideal para acceder a la población juvenil y poder introducir valores igualitarios, libres de prejuicios y de estereotipos sexistas, donde se pueden proporcionar modelos de relación desde la igualdad y el respeto a las diferencias individuales de cada persona.

CENTROS EDUCATIVOS

IES SIERRA DE LEYRE(SANGUESA) IESO LA PAZ(CINTRUENIGO) IES IBAIALDE (BURLADA)

ÁREA / DEPARTAMENTO

EDUCACIÓN FÍSICA, RELIGIÓN, MATEMÁTICAS, ORIENTACIÓN, LENGUA, HISTORIA, FRANCÉS, INGLÉS, MÚSICA, PLÁSTICA Y BIOLOGÍA.

PÁGINA WEB

https://coeducamosparalaigualdad.blogspot.com/b/post-preview?token=k5oOyUwBAAA.YePpObpIlIwBg_4ngudufA.de5Sc6E3MJOnMHJKTNcWhQ&postId=8313422820496661672&type=POST

OTROS ENLACES

http://www.educandoenigualdad.com/
http://coeducando.educacion.navarra.es/

DIRECCIÓN MAIL DE CONTACTO

mazconab@gmail.com

Gobierno de Navarra
Departamento de Educación

Proyectos por ámbitos en 1º y 2º de la ESO

PALABRAS CLAVE: ámbitos, proyectos, ESO

COMUNICACIÓN LINGÜÍSTICA | COMP. MATEMÁTICA, CIENCIA Y TECNOLOGÍA | COMPETENCIA DIGITAL | APRENDER A APRENDER | COMPETENCIAS SOCIALES Y CÍVICAS | INICIATIVA Y ESPÍRITU EMPRENDEDOR | CONCIENCIA Y EXPRESIONES CULTURALES

abc

AA CSC

INFANTIL
PRIMARIA
SECUNDARIA
BACHILLERATO
F.P.
ED. ESPECIAL

A lo largo de este curso se ha dado continuidad al trabajo por ámbitos, para 1º y 2º de la ESO, iniciado en el centro hace ya 4 años.

CENTROS EDUCATIVOS

IESO Berriozar

ÁREA / DEPARTAMENTO

Todo el centro

PÁGINA WEB

http://iesoberriozar.educacion.navarra.es/web/index.php/proyectos-innovacion.html

DIRECCIÓN MAIL DE CONTACTO

adomblas@educación .navarra.es

Gobierno de Navarra
Departamento de Educación

Proyecto grupos reducidos de mínimos y por ámbitos

PALABRAS CLAVE: Competencia lingüística, social y aprender a aprender

COMUNICACIÓN LINGÜÍSTICA | COMP. MATEMÁTICA, CIENCIA Y TECNOLOGÍA | COMPETENCIA DIGITAL | APRENDER A APRENDER | COMPETENCIAS SOCIALES Y CÍVICAS | INICIATIVA Y ESPÍRITU EMPRENDEDOR | CONCIENCIA Y EXPRESIONES CULTURALES

abc

CL CSC

INFANTIL
PRIMARIA
SECUNDARIA
BACHILLERATO
F.P.
ED. ESPECIAL

Realizamos una representación teatral sobre algunos reyes del Reino de Navarra.En una comisaría, un policía va interrogando a distintos reyes y personajes del Reino de Navarra; han desaparecido las cadenas del reino de Navarra.

CENTROS EDUCATIVOS

IES Ribera del Arga de Peralta

ÁREA / DEPARTAMENTO

Orientación, Geografía e Historia, Inglés, Lengua, Matemáticas, Tecnología, Plástica, Euskera

VIDEOS

https://vimeo.com/127213097

DIRECCIÓN MAIL DE CONTACTO

aaicuaza@educacion.navarra.es

Gobierno de Navarra
Departamento de Educación

Cuatro ejes educativos

PALABRAS CLAVE: ardura, autonomia, eleaniztasuna

COMUNICACIÓN LINGÜÍSTICA | COMP. MATEMÁTICA, CIENCIA Y TECNOLOGÍA | COMPETENCIA DIGITAL | APRENDER A APRENDER | COMPETENCIAS SOCIALES Y CÍVICAS | INICIATIVA Y ESPÍRITU EMPRENDEDOR | CONCIENCIA Y EXPRESIONES CULTURALES

CL | CSC

INFANTIL
PRIMARIA
SECUNDARIA
BACHILLERATO
F.P.
ED. ESPECIAL

Ikastola eta familien arteko akordiak bultzatu nahi ditugu lau gai nagusietan: Autonomia, Hizkuntzak, IKT, Osasuna. Buscamos sintonía entre la ikastola y las familias en cuatro temas educativos fundamentales : Autonomía personal, Plurilingüísmo, TICs, Salud.

CENTROS EDUCATIVOS

CPIP. Hegoalde Ikastola. Iruñea-Pamplona

ÁREA / DEPARTAMENTO

Irakasle guztiok -Todo el profesorado.

PÁGINA WEB

http://www.hegoaldeikastola.com/noticias_desarrollo.php?uuid=546

OTROS ENLACES

http://en.calameo.com/read/001036369edf09210fcc5

VIDEOS

https://www.dropbox.com/s/flkuea8dlte4l1s/4%20ardatz%20proiektuaren%20bideoa.avi?oref=e

DIRECCIÓN MAIL DE CONTACTO

ikhegoal@educacion.navarra.es

Gobierno de Navarra
Departamento de Educación

Emprendimiento y naturaleza

PALABRAS CLAVE: huerto, multidisciplinar, cooperativa

COMUNICACIÓN LINGÜÍSTICA | **COMP. MATEMÁTICA, CIENCIA Y TECNOLOGÍA** | COMPETENCIA DIGITAL | APRENDER A APRENDER | COMPETENCIAS SOCIALES Y CÍVICAS | **INICIATIVA Y ESPÍRITU EMPRENDEDOR** | CONCIENCIA Y EXPRESIONES CULTURALES

SI EE | MAT CT

INFANTIL
PRIMARIA
SECUNDARIA
BACHILLERATO
F.P.
ED. ESPECIAL

Creemos en aprender haciendo... El huerto: herramienta multidisciplinar que fomenta el trabajo en equipo. Enseña un modelo de organización y de relación entre el ser humano y la naturaleza La cooperativa: permite al alumnado crear y gestionar una empresa real.

CENTROS EDUCATIVOS

IES PADRE MORET-IRUBIDE

ÁREA / DEPARTAMENTO

CIENCIAS NATURALES, ECONOMÍA, EUSKERA, ORIENTACIÓN, PLÁSTICA, TECNOLOGÍA

DIRECCIÓN MAIL DE CONTACTO

bmartin1@educacion.navarra.es